

Сграда А

Етажи: 16

РЗП: 7450,03

Общо апартаменти: 84 бр.

Студио: 8 бр.

Двустайни ап.: 48 бр.

Тристайни ап.: 20 бр.

Четиристайни ап.: 8 бр.

TOMOV PLAZA in PLOVDIV, BULGARIA

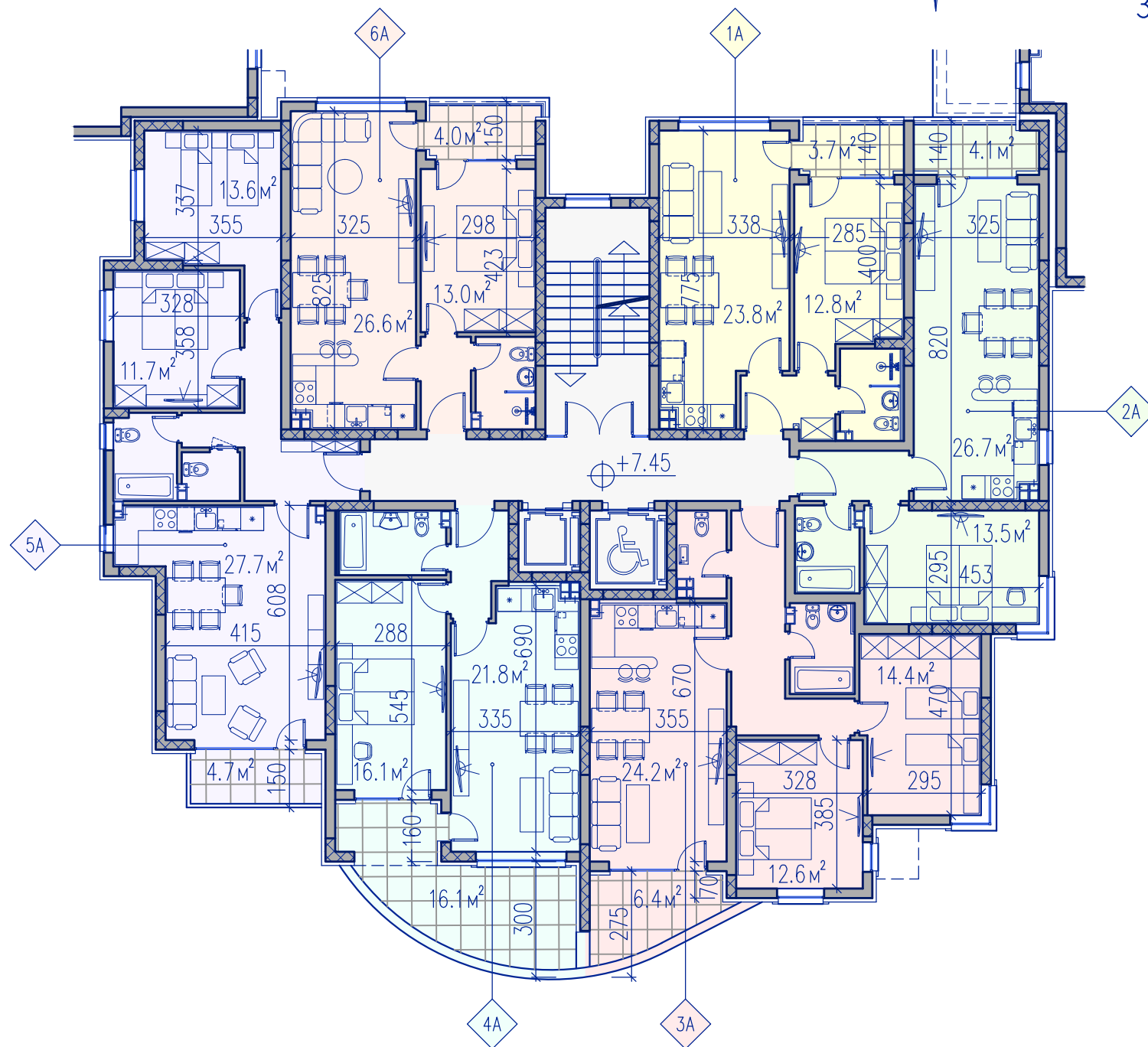
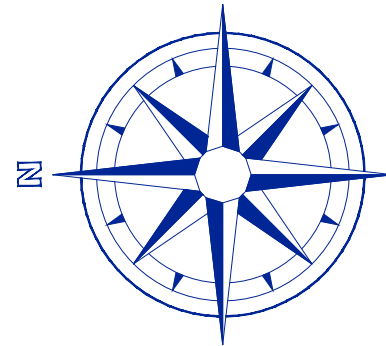

ЗАСТРОЕНИ ПЛОЩИ АПАРТАМЕНТИ

БЕЗ ОБЩИ ЧАСТИ

- An. 1A – 55.68 кв. м
- An. 2A – 61.74 кв. м
- An. 3A – 87.67 кв. м
- An. 4A – 72.47 кв. м
- An. 5A – 86.19 кв. м
- An. 6A – 58.20 кв. м

ШЕСТНАДЕСЕТИ ЕТАЖ
ПЕТНАДЕСЕТИ ЕТАЖ
ЧЕТИРИНАДЕСЕТИ ЕТАЖ
ТРИНАДЕСЕТИ ЕТАЖ
ДВНАДЕСЕТИ ЕТАЖ
ЕДИНАДЕСЕТИ ЕТАЖ
ДЕСЕТИ ЕТАЖ
ДЕВЕТИ ЕТАЖ
ОСМИ ЕТАЖ
СЕДМИ ЕТАЖ
ШЕСТИ ЕТАЖ
ПЕТИ ЕТАЖ
ЧЕТВЪРТИ ЕТАЖ
ТРЕТИ ЕТАЖ
ВТОРИ ЕТАЖ
ПЪРВИ ЕТАЖ
ПОДЗЕМЕН ПАРКИНГ
ПОДЗЕМЕН ПАРКИНГ

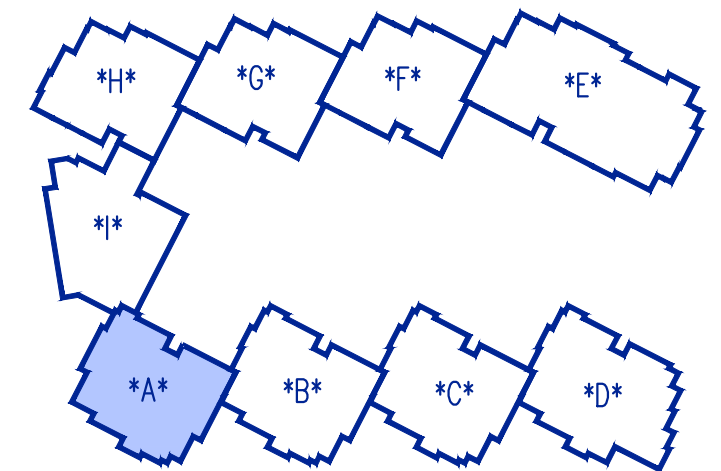

СЕКЦИЯ *А* – РАЗПРЕДЕЛЕНИЕ ТРЕТИ ЕТАЖ М 1:150

• ПРОАРХ • ПЛОВДИВ

TOMOV PLAZA in PLOVDIV, BULGARIA

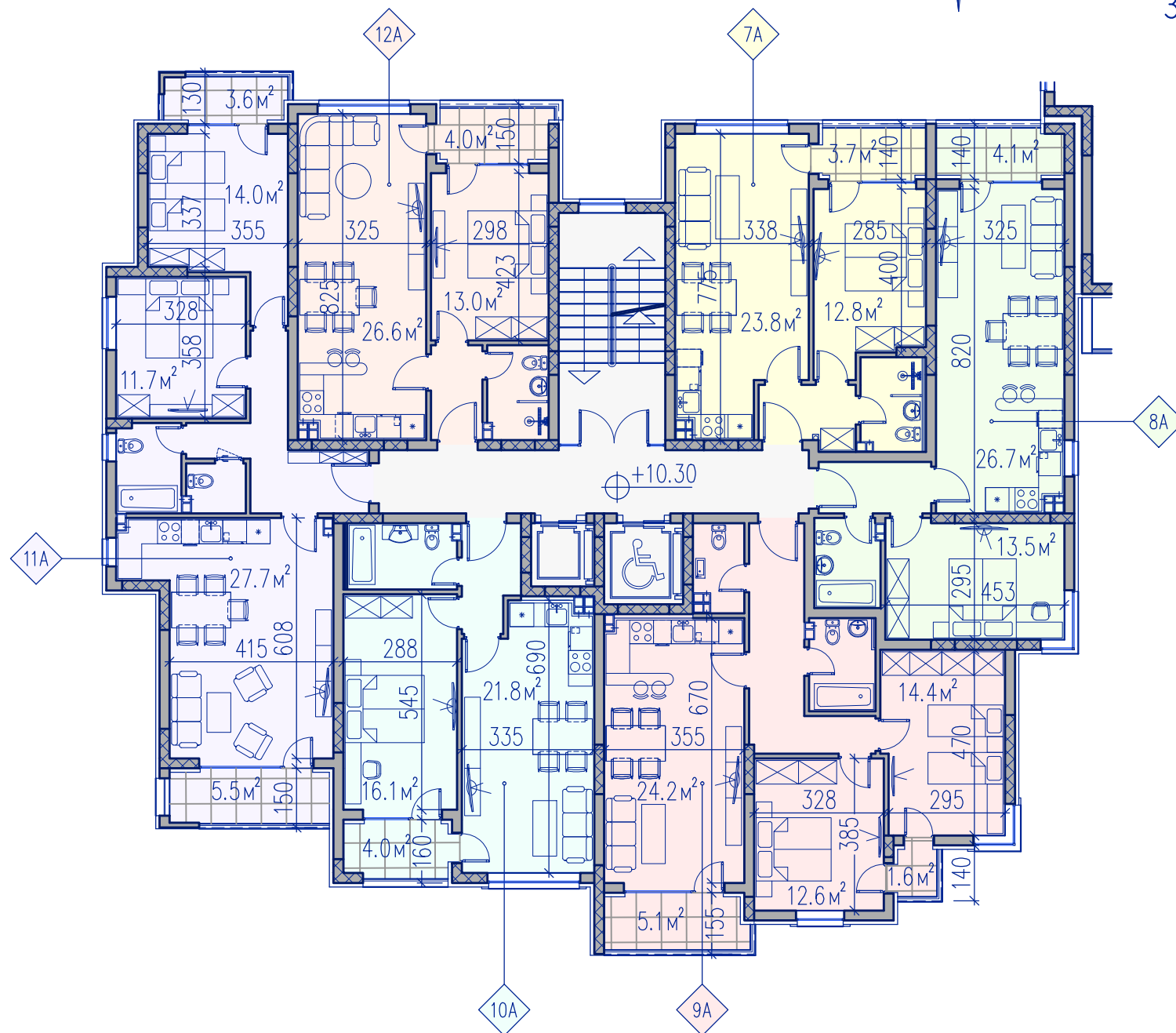
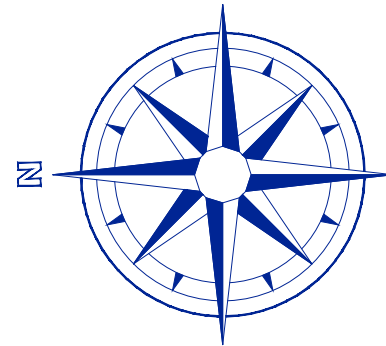

ЗАСТРОЕНИ ПЛОЩИ АПАРТАМЕНТИ БЕЗ ОБЩИ ЧАСТИ

- Ап. 7А – 55.68 кв. м
- Ап. 8А – 61.74 кв. м
- Ап. 9А – 87.57 кв. м
- Ап. 10А – 58.40 кв. м
- Ап. 11А – 92.63 кв. м
- Ап. 12А – 58.20 кв. м

ШЕСТНАДЕСЕТИ ЕТАЖ
ПЕТНАДЕСЕТИ ЕТАЖ
ЧЕТИРИНАДЕСЕТИ ЕТАЖ
ТРИНАДЕСЕТИ ЕТАЖ
ДВНАДЕСЕТИ ЕТАЖ
ЕДИНАДЕСЕТИ ЕТАЖ
ДЕСЕТИ ЕТАЖ
ДЕВЕТИ ЕТАЖ
ОСМИ ЕТАЖ
СЕДМИ ЕТАЖ
ШЕСТИ ЕТАЖ
ПЕТИ ЕТАЖ
ЧЕТВЪРТИ ЕТАЖ
ТРЕТИ ЕТАЖ
ВТОРИ ЕТАЖ
ПЪРВИ ЕТАЖ
ПОДЗЕМЕН ПАРКИНГ
ПОДЗЕМЕН ПАРКИНГ

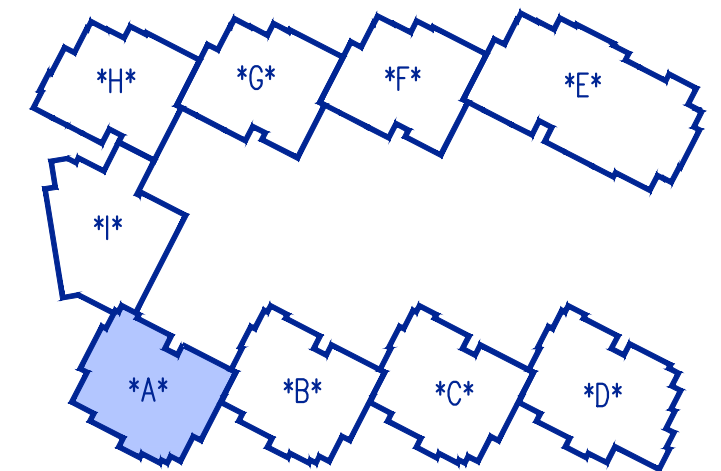

СЕКЦИЯ *А* – РАЗПРЕДЕЛЕНИЕ ЧЕТВЪРТИ ЕТАЖ М 1:150

• ПРОАРХ • ПЛОВДИВ

TOMOV PLAZA in PLOVDIV, BULGARIA

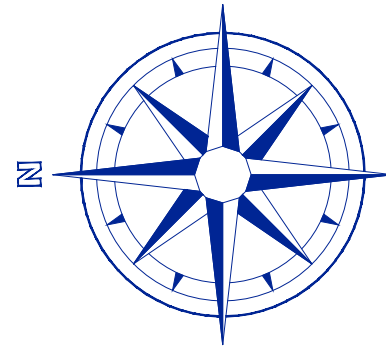

ЗАСТРОЕНИ ПЛОЩИ АПАРТАМЕНТИ БЕЗ ОБЩИ ЧАСТИ

- An. 13A – 55.68 кв. м
- An. 14A – 61.74 кв. м
- An. 15A – 87.57 кв. м
- An. 16A – 58.40 кв. м
- An. 17A – 92.63 кв. м
- An. 18A – 58.20 кв. м

ШЕСТНАДЕСЕТИ ЕТАЖ
ПЕТНАДЕСЕТИ ЕТАЖ
ЧЕТИРИНАДЕСЕТИ ЕТАЖ
ТРИНАДЕСЕТИ ЕТАЖ
ДВANAДЕСЕТИ ЕТАЖ
ЕДИНАДЕСЕТИ ЕТАЖ
ДЕСЕТИ ЕТАЖ
ДЕВЕТИ ЕТАЖ
ОСМИ ЕТАЖ
СЕДМИ ЕТАЖ
ШЕСТИ ЕТАЖ
ПЕТИ ЕТАЖ
ЧЕТВЪРТИ ЕТАЖ
ТРЕТИ ЕТАЖ
ВТОРИ ЕТАЖ
ПЪРВИ ЕТАЖ
ПОДЗЕМЕН ПАРКИНГ
ПОДЗЕМЕН ПАРКИНГ

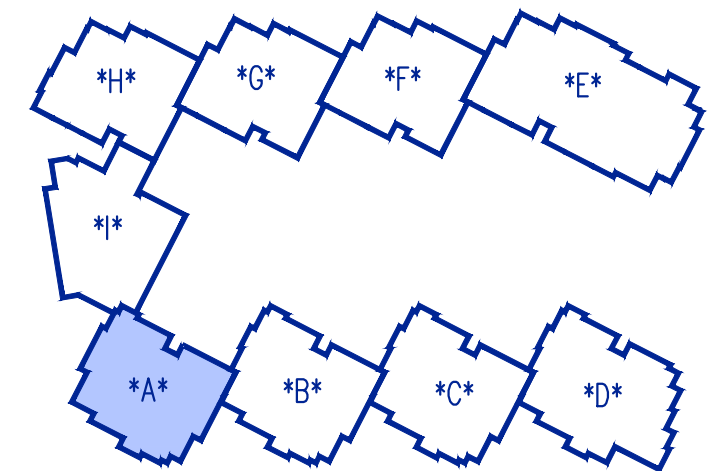

СЕКЦИЯ *А* – РАЗПРЕДЕЛЕНИЕ ПЕТИ ЕТАЖ М 1:150

• ПРОАРХ • ПЛОВДИВ

TOMOV PLAZA in PLOVDIV, BULGARIA

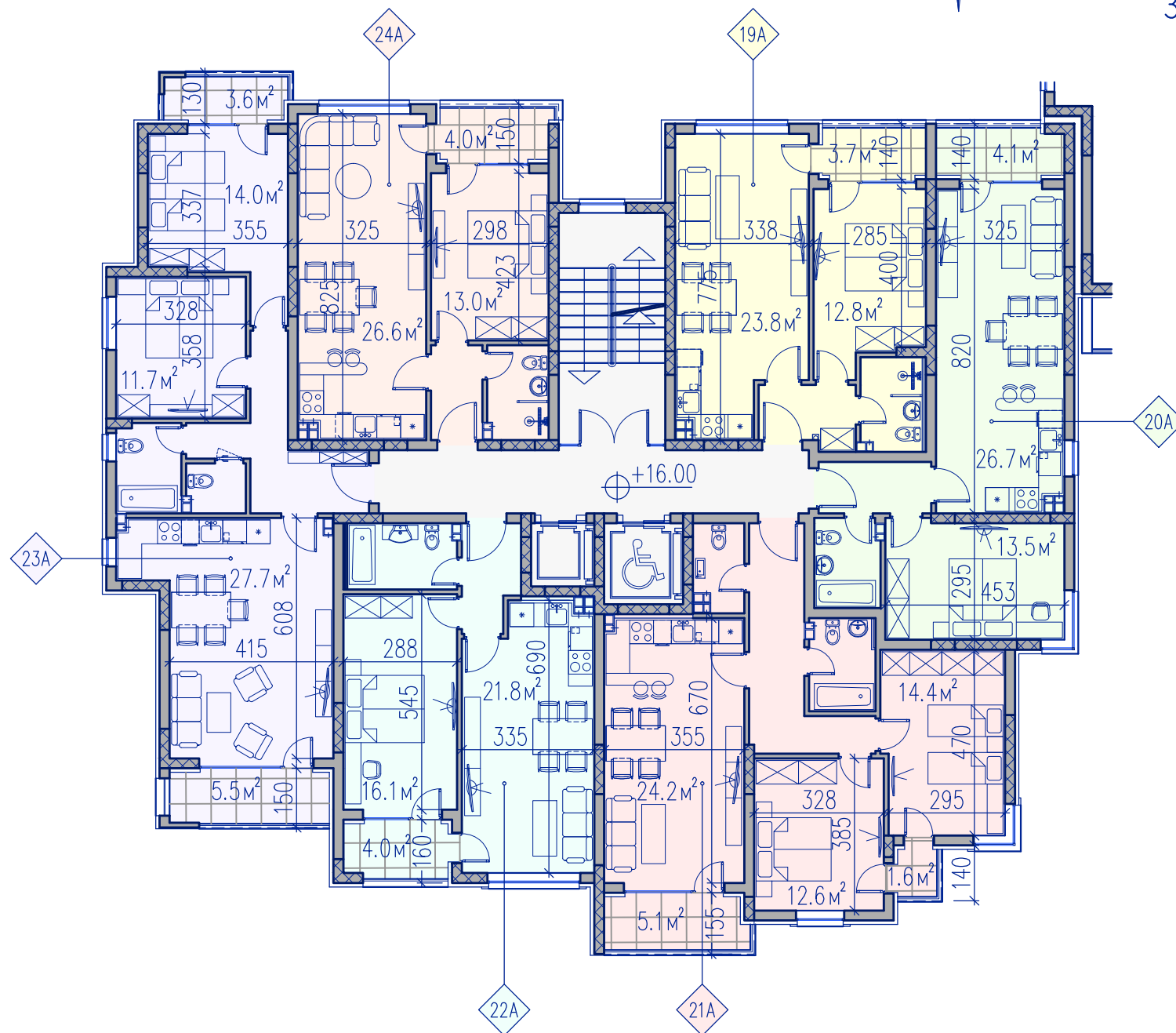
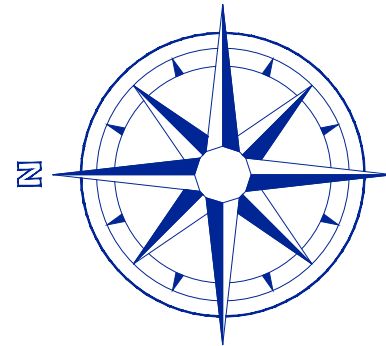

ЗАСТРОЕНИ ПЛОЩИ АПАРТАМЕНТИ БЕЗ ОБЩИ ЧАСТИ

- An. 19A – 55.68 кв. м
- An. 20A – 61.74 кв. м
- An. 21A – 87.57 кв. м
- An. 22A – 58.40 кв. м
- An. 23A – 92.63 кв. м
- An. 24A – 58.20 кв. м

ШЕСТНАДЕСЕТИ ЕТАЖ
ПЕТНАДЕСЕТИ ЕТАЖ
ЧЕТИРИНАДЕСЕТИ ЕТАЖ
ТРИНАДЕСЕТИ ЕТАЖ
ДВНАДЕСЕТИ ЕТАЖ
ЕДИНАДЕСЕТИ ЕТАЖ
ДЕСЕТИ ЕТАЖ
ДЕВЕТИ ЕТАЖ
ОСМИ ЕТАЖ
СЕДМИ ЕТАЖ
ШЕСТИ ЕТАЖ
ПЕТИ ЕТАЖ
ЧЕТВЪРТИ ЕТАЖ
ТРЕТИ ЕТАЖ
ВТОРИ ЕТАЖ
ПЪРВИ ЕТАЖ
ПОДЗЕМЕН ПАРКИНГ
ПОДЗЕМЕН ПАРКИНГ

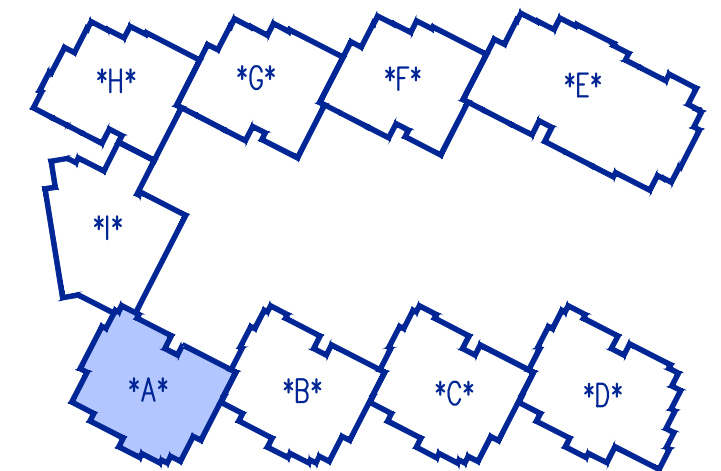

СЕКЦИЯ *А* – РАЗПРЕДЕЛЕНИЕ ШЕСТИ ЕТАЖ М 1:150

TOMOV PLAZA in PLOVDIV, BULGARIA

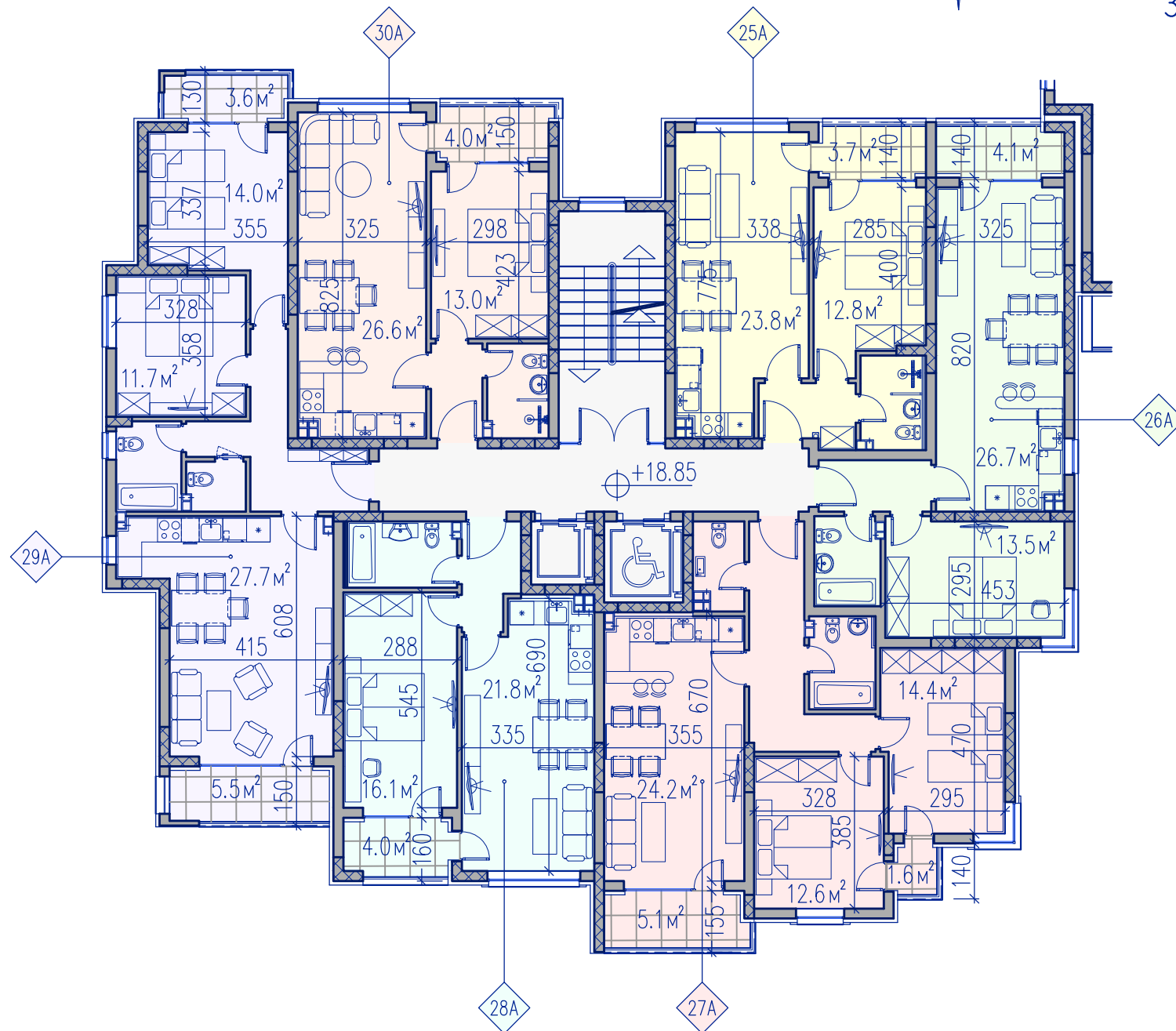
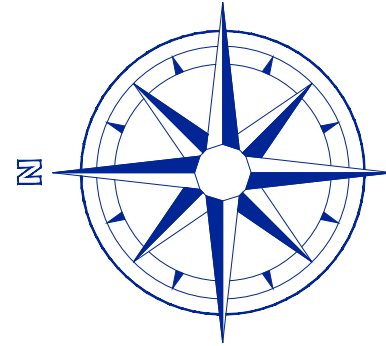

ЗАСТРОЕНИ ПЛОЩИ АПАРТАМЕНТИ БЕЗ ОБЩИ ЧАСТИ

An. 25A	—	55.68 кв. м
An. 26A	—	61.74 кв. м
An. 27A	—	87.57 кв. м
An. 28A	—	58.40 кв. м
An. 29A	—	92.63 кв. м
An. 30A	—	58.20 кв. м

ШЕСТНАДЕСЕТИ ЕТАЖ
ПЕТНАДЕСЕТИ ЕТАЖ
ЧЕТИРИНАДЕСЕТИ ЕТАЖ
ТРИНАДЕСЕТИ ЕТАЖ
ДВАНАДЕСЕТИ ЕТАЖ
ЕДИНАДЕСЕТИ ЕТАЖ
ДЕСЕТИ ЕТАЖ
ДЕВЕТИ ЕТАЖ
ОСМИ ЕТАЖ
СЕДМИ ЕТАЖ
ШЕСТИ ЕТАЖ
ПЕТИ ЕТАЖ
ЧЕТВЪРТИ ЕТАЖ
ТРЕТИ ЕТАЖ
ВТОРИ ЕТАЖ
ПЪРВИ ЕТАЖ
ПОДЗЕМЕН ПАРКИНГ
ПОДЗЕМЕН ПАРКИНГ

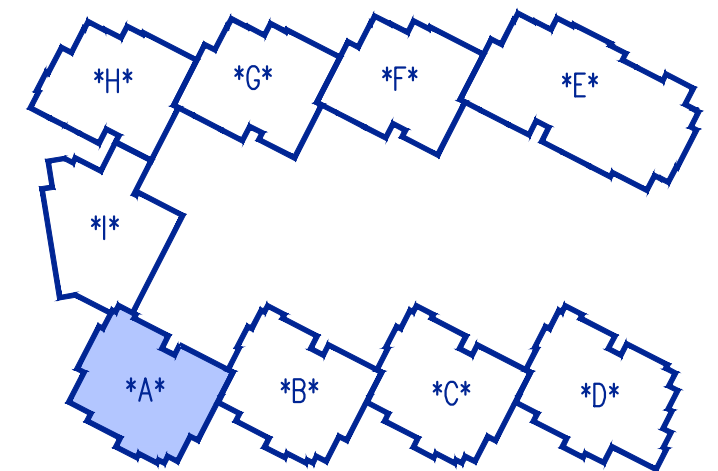

СЕКЦИЯ *А* – РАЗПРЕДЕЛЕНИЕ СЕДМИ ЕТАЖ М 1:150

• ПРОАРХ • ПЛОВДИВ

TOMOV PLAZA in PLOVDIV, BULGARIA

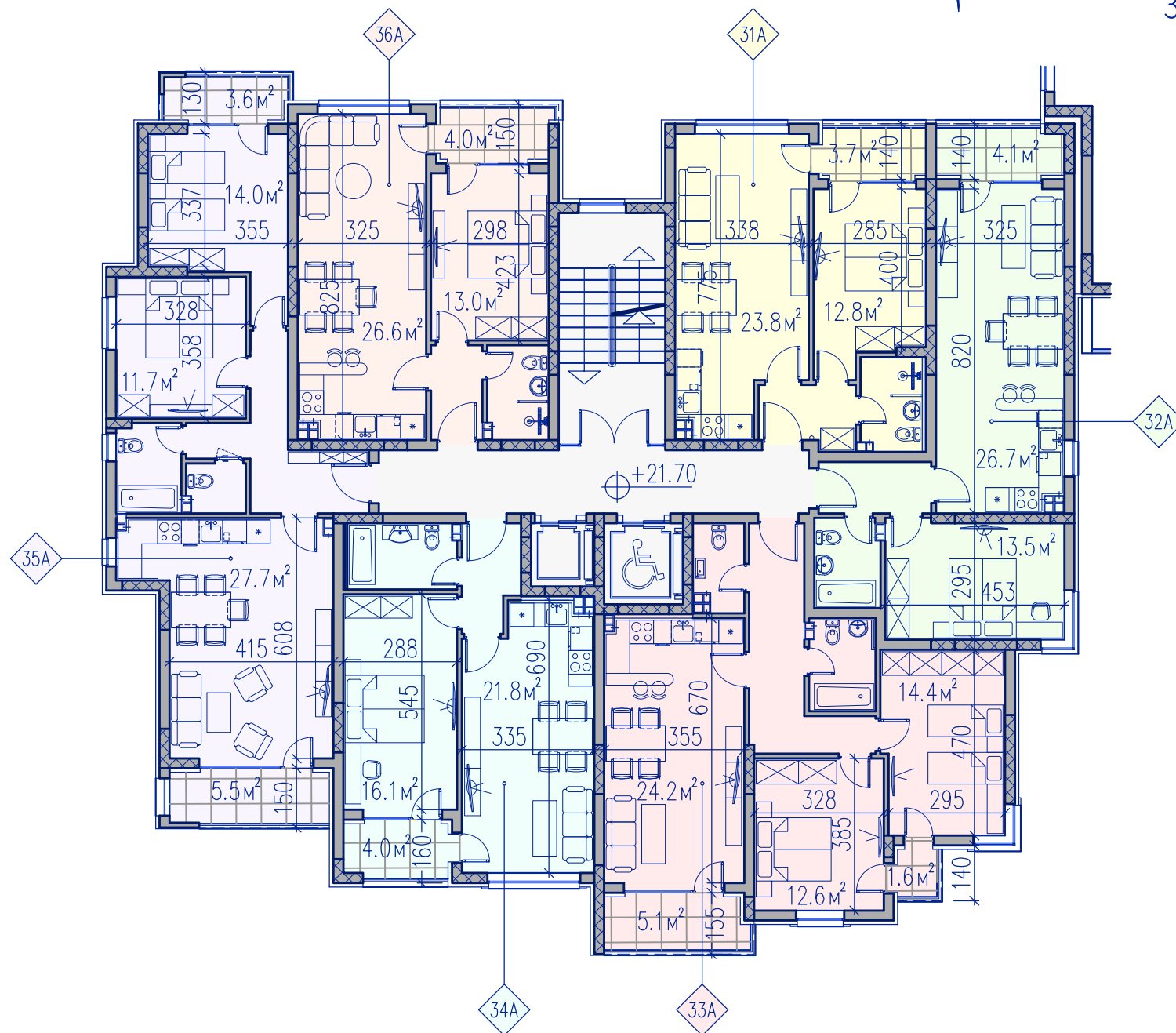
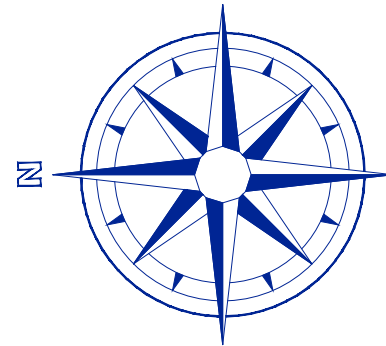

ЗАСТРОЕНИ ПЛОЩИ АПАРТАМЕНТИ БЕЗ ОБЩИ ЧАСТИ

- An. 31A – 55.68 кв. м
- An. 32A – 61.74 кв. м
- An. 33A – 87.57 кв. м
- An. 34A – 58.40 кв. м
- An. 35A – 92.63 кв. м
- An. 36A – 58.20 кв. м

ШЕСТНАДЕСЕТИ ЕТАЖ
ПЕТНАДЕСЕТИ ЕТАЖ
ЧЕТИРИНАДЕСЕТИ ЕТАЖ
ТРИНАДЕСЕТИ ЕТАЖ
ДВАНАДЕСЕТИ ЕТАЖ
ЕДИНАДЕСЕТИ ЕТАЖ
ДЕСЕТИ ЕТАЖ
ДЕВЕТИ ЕТАЖ
ОСМИ ЕТАЖ
СЕДМИ ЕТАЖ
ШЕСТИ ЕТАЖ
ПЕТИ ЕТАЖ
ЧЕТВЪРТИ ЕТАЖ
ТРЕТИ ЕТАЖ
ВТОРИ ЕТАЖ
ПЪРВИ ЕТАЖ
ПОДЗЕМЕН ПАРКИНГ
ПОДЗЕМЕН ПАРКИНГ

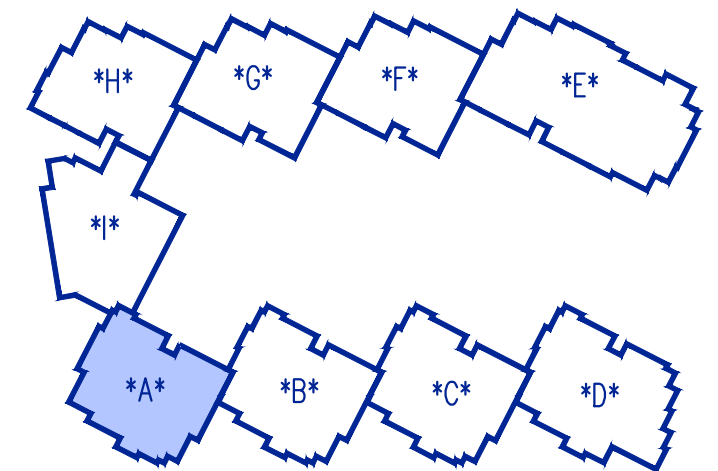

СЕКЦИЯ *А* – РАЗПРЕДЕЛЕНИЕ ОСМИ ЕТАЖ М 1:150

• ПРОАРХ • ПЛОВДИВ

TOMOV PLAZA in PLOVDIV, BULGARIA

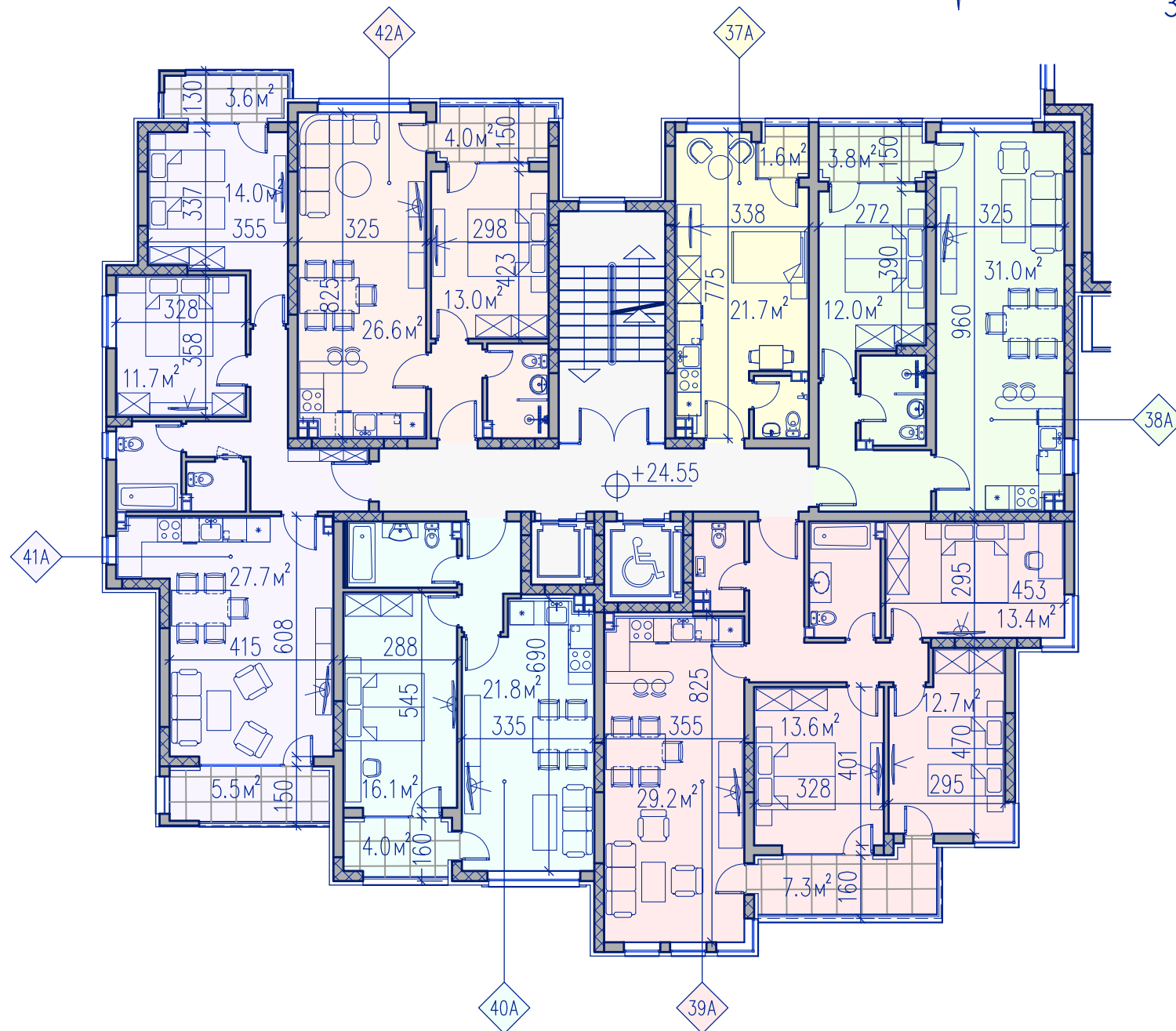
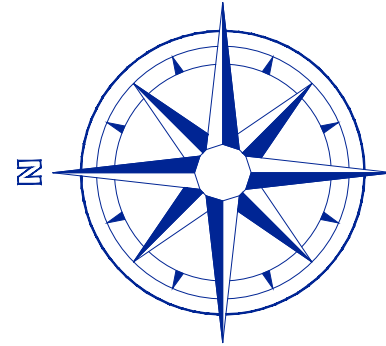

ЗАСТРОЕНИ ПЛОЩИ АПАРТАМЕНТИ БЕЗ ОБЩИ ЧАСТИ

- An. 37A – 30.36 кв. м
- An. 38A – 66.30 кв. м
- An. 39A – 109.33 кв. м
- An. 40A – 58.40 кв. м
- An. 41A – 92.63 кв. м
- An. 42A – 58.20 кв. м

ШЕСТНАДЕСЕТИ ЕТАЖ
ПЕТНАДЕСЕТИ ЕТАЖ
ЧЕТИРИНАДЕСЕТИ ЕТАЖ
ТРИНАДЕСЕТИ ЕТАЖ
ДВАНАДЕСЕТИ ЕТАЖ
ЕДИНАДЕСЕТИ ЕТАЖ
ДЕСЕТИ ЕТАЖ
ДЕВЕТИ ЕТАЖ
ОСМИ ЕТАЖ
СЕДМИ ЕТАЖ
ШЕСТИ ЕТАЖ
ПЕТИ ЕТАЖ
ЧЕТВЪРТИ ЕТАЖ
ТРЕТИ ЕТАЖ
ВТОРИ ЕТАЖ
ПЪРВИ ЕТАЖ
ПОДЗЕМЕН ПАРКИНГ
ПОДЗЕМЕН ПАРКИНГ

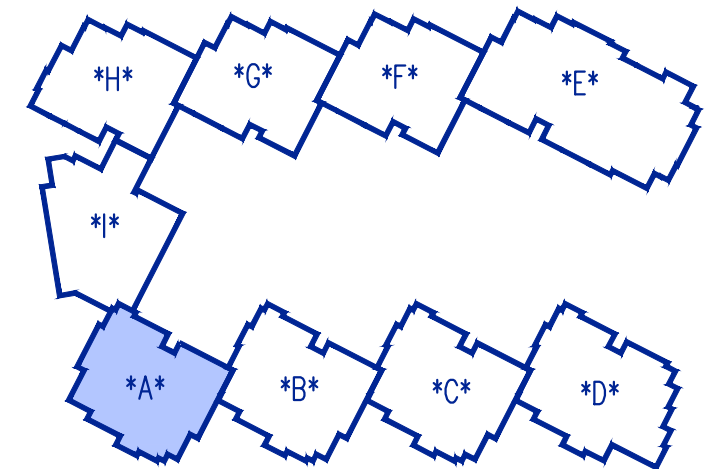

СЕКЦИЯ *А* – РАЗПРЕДЕЛЕНИЕ ДЕВЕТИ ЕТАЖ М 1:150

• ПРОАРХ • ПЛОВДИВ

TOMOV PLAZA in PLOVDIV, BULGARIA

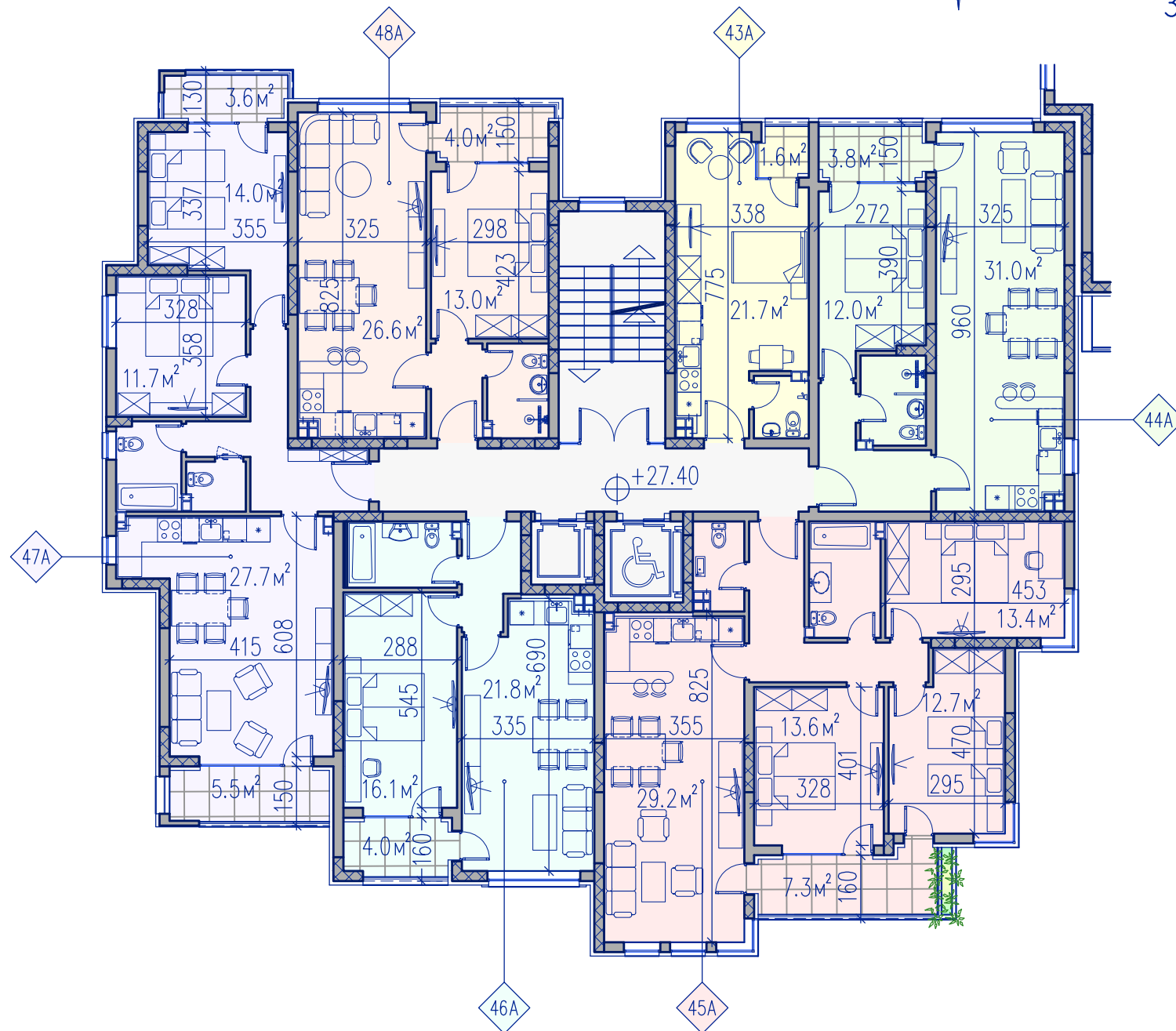
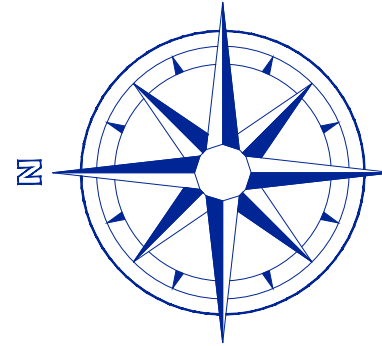

ЗАСТРОЕНИ ПЛОЩИ АПАРТАМЕНТИ БЕЗ ОБЩИ ЧАСТИ

- An. 43A – 30.36 кв. м
- An. 44A – 66.30 кв. м
- An. 45A – 109.59 кв. м
- An. 46A – 58.40 кв. м
- An. 47A – 92.63 кв. м
- An. 48A – 58.20 кв. м

ШЕСТНАДЕСЕТИ ЕТАЖ
ПЕТНАДЕСЕТИ ЕТАЖ
ЧЕТИРИНАДЕСЕТИ ЕТАЖ
ТРИНАДЕСЕТИ ЕТАЖ
ДВНАДЕСЕТИ ЕТАЖ
ЕДИНАДЕСЕТИ ЕТАЖ
ДЕСЕТИ ЕТАЖ
ДЕВЕТИ ЕТАЖ
ОСМИ ЕТАЖ
СЕДМИ ЕТАЖ
ШЕСТИ ЕТАЖ
ПЕТИ ЕТАЖ
ЧЕТВЪРТИ ЕТАЖ
ТРЕТИ ЕТАЖ
ВТОРИ ЕТАЖ
ПЪРВИ ЕТАЖ
ПОДЗЕМЕН ПАРКИНГ
ПОДЗЕМЕН ПАРКИНГ

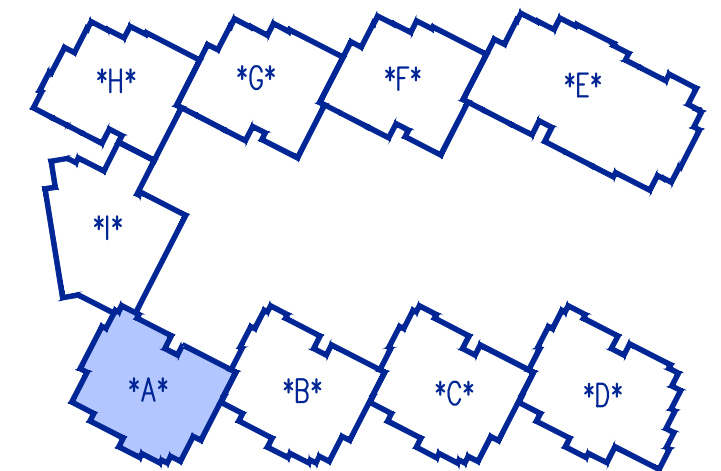

СЕКЦИЯ *А* – РАЗПРЕДЕЛЕНИЕ ДЕСЕТИ ЕТАЖ М 1:150

• ПРОАРХ • ПЛОВДИВ

TOMOV PLAZA in PLOVDIV, BULGARIA

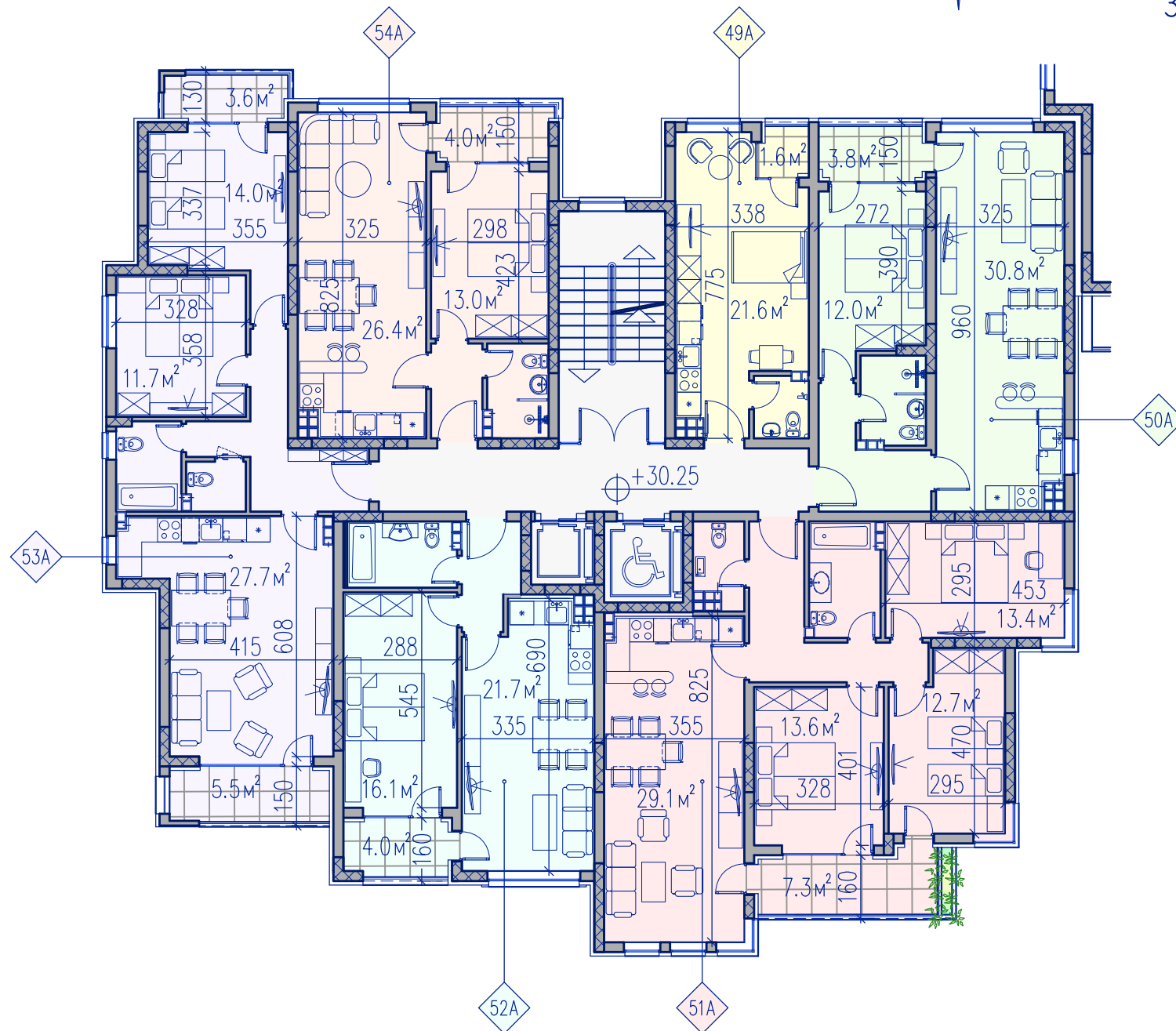
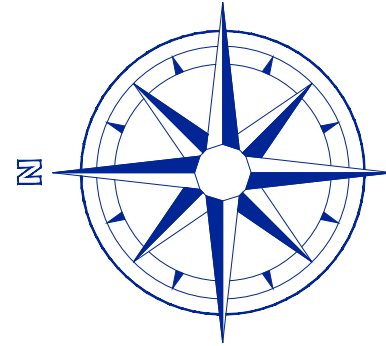

ЗАСТРОЕНИ ПЛОЩИ АПАРТАМЕНТИ БЕЗ ОБЩИ ЧАСТИ

- An. 49A – 30.36 кв. м
- An. 50A – 66.30 кв. м
- An. 51A – 109.59 кв. м
- An. 52A – 58.40 кв. м
- An. 53A – 92.63 кв. м
- An. 54A – 58.20 кв. м

ШЕСТНАДЕСЕТИ ЕТАЖ
ПЕТНАДЕСЕТИ ЕТАЖ
ЧЕТИРИНАДЕСЕТИ ЕТАЖ
ТРИНАДЕСЕТИ ЕТАЖ
ДВАНАДЕСЕТИ ЕТАЖ
ЕДИНАДЕСЕТИ ЕТАЖ
ДЕСЕТИ ЕТАЖ
ДЕВЕТИ ЕТАЖ
ОСМИ ЕТАЖ
СЕДМИ ЕТАЖ
ШЕСТИ ЕТАЖ
ПЕТИ ЕТАЖ
ЧЕТВЪРТИ ЕТАЖ
ТРЕТИ ЕТАЖ
ВТОРИ ЕТАЖ
ПЪРВИ ЕТАЖ
ПОДЗЕМЕН ПАРКИНГ
ПОДЗЕМЕН ПАРКИНГ

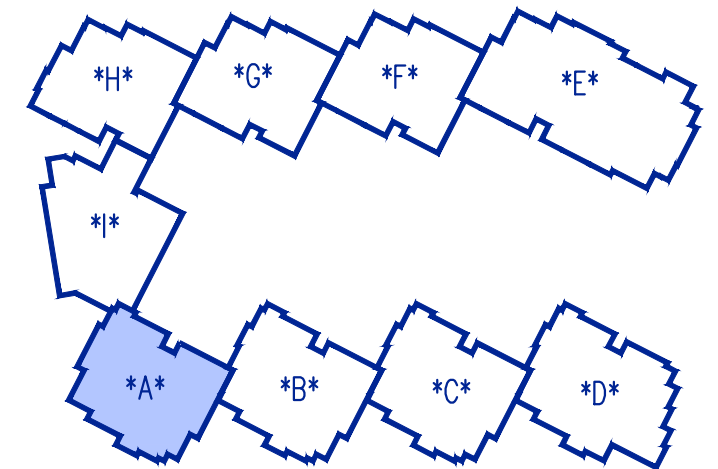

СЕКЦИЯ *А* – РАЗПРЕДЕЛЕНИЕ ЕДИНАДЕСЕТИ ЕТАЖ М 1:150

• ПРОАРХ • ПЛОВДИВ

TOMOV PLAZA in PLOVDIV, BULGARIA

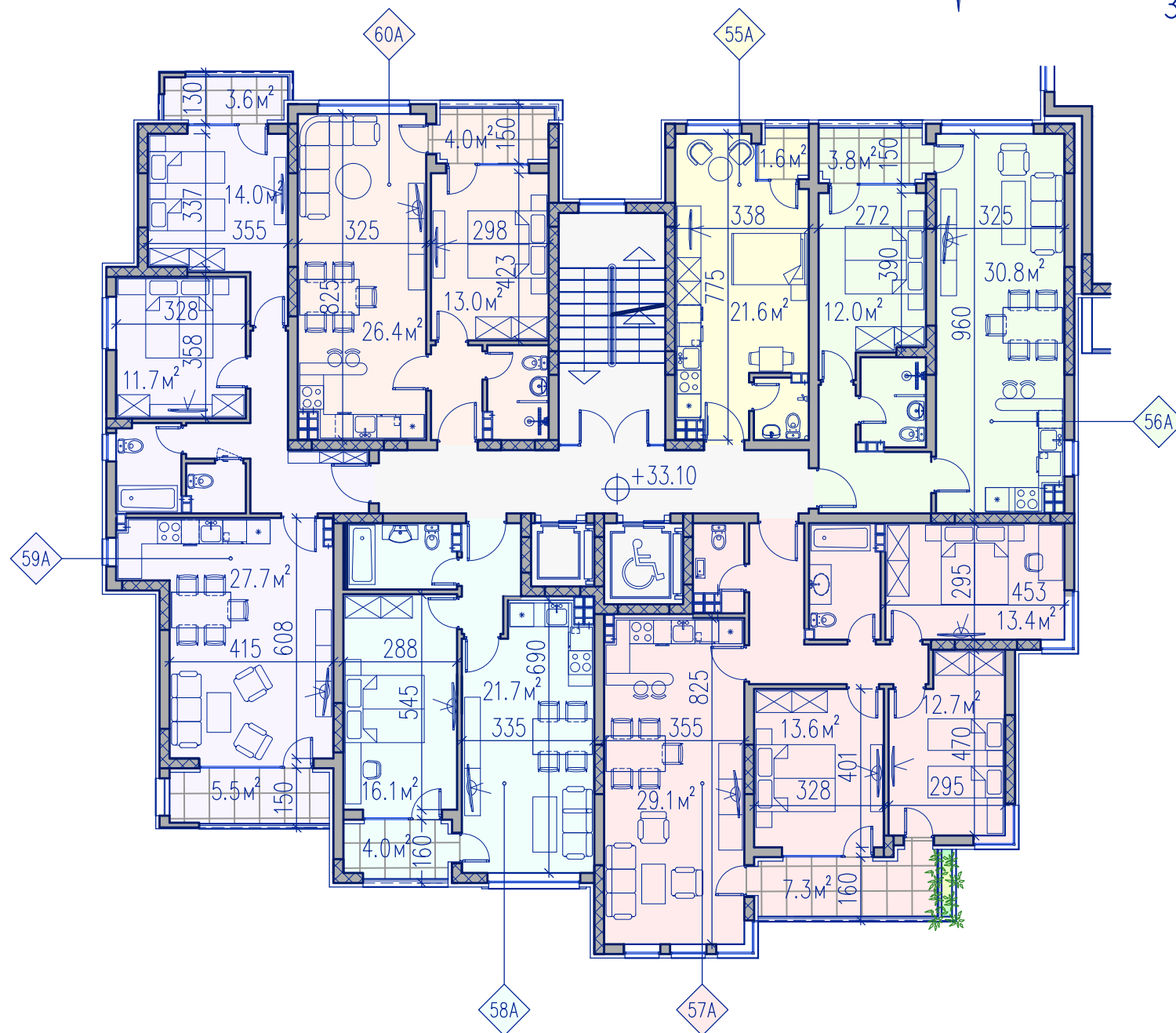
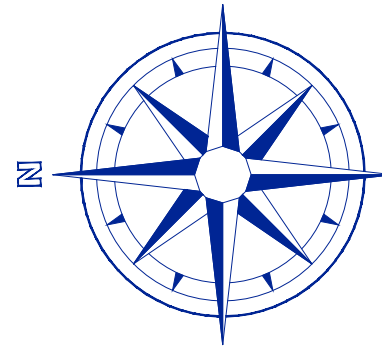

ЗАСТРОЕНИ ПЛОЩИ АПАРТАМЕНТИ БЕЗ ОБЩИ ЧАСТИ

- An. 55A – 30.36 кв. м
- An. 56A – 66.30 кв. м
- An. 57A – 109.59 кв. м
- An. 58A – 58.40 кв. м
- An. 59A – 92.63 кв. м
- An. 60A – 58.20 кв. м

ШЕСТНАДЕСЕТИ ЕТАЖ
ПЕТНАДЕСЕТИ ЕТАЖ
ЧЕТИРИНАДЕСЕТИ ЕТАЖ
ТРИНАДЕСЕТИ ЕТАЖ
ДВНАДЕСЕТИ ЕТАЖ
ЕДИНАДЕСЕТИ ЕТАЖ
ДЕСЕТИ ЕТАЖ
ДЕВЕТИ ЕТАЖ
ОСМИ ЕТАЖ
СЕДМИ ЕТАЖ
ШЕСТИ ЕТАЖ
ПЕТИ ЕТАЖ
ЧЕТВЪРТИ ЕТАЖ
ТРЕТИ ЕТАЖ
ВТОРИ ЕТАЖ
ПЪРВИ ЕТАЖ
ПОДЗЕМЕН ПАРКИНГ
ПОДЗЕМЕН ПАРКИНГ

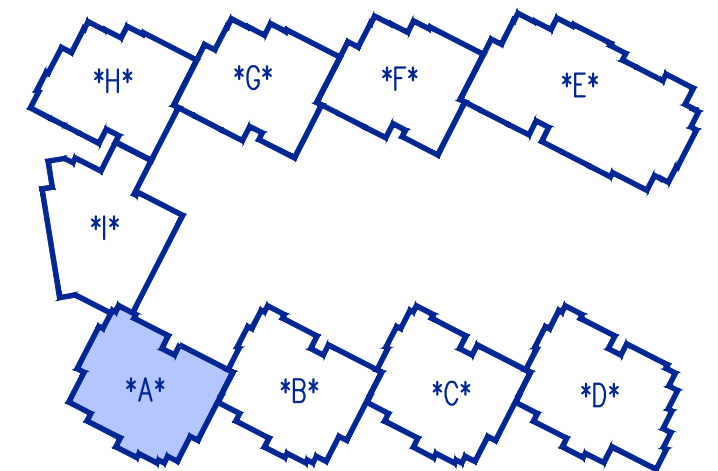

СЕКЦИЯ *А* – РАЗПРЕДЕЛЕНИЕ ДВНАДЕСЕТИ ЕТАЖ М 1:150

• ПРОАРХ • ПЛОВДИВ

TOMOV PLAZA in PLOVDIV, BULGARIA

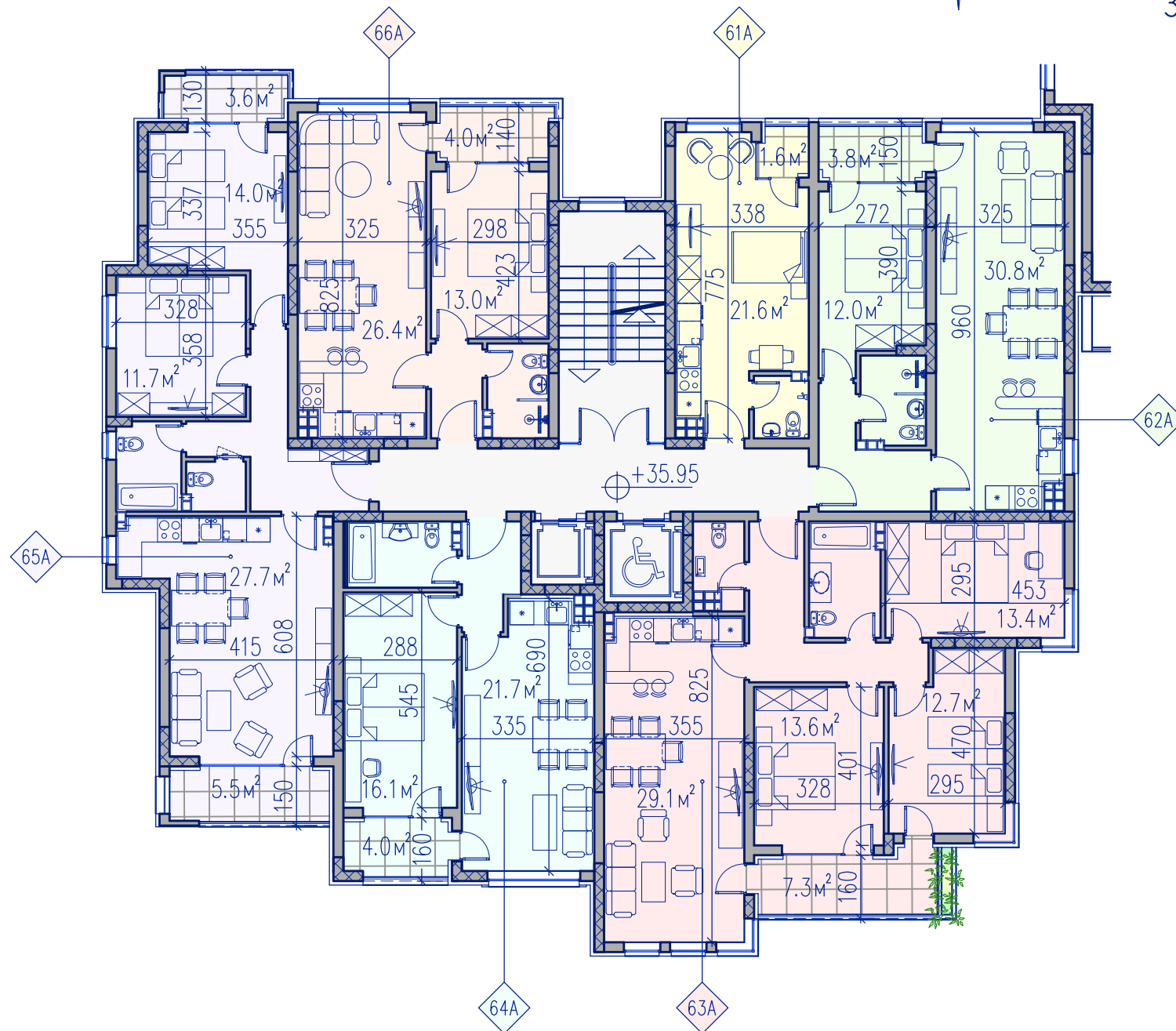
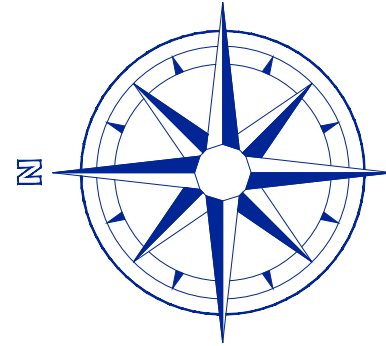

ЗАСТРОЕНИ ПЛОЩИ АПАРТАМЕНТИ БЕЗ ОБЩИ ЧАСТИ

- An. 61A – 30.36 кв. м
- An. 62A – 66.30 кв. м
- An. 63A – 109.59 кв. м
- An. 64A – 58.40 кв. м
- An. 65A – 92.63 кв. м
- An. 66A – 58.20 кв. м

ШЕСТНАДЕСЕТИ ЕТАЖ
ПЕТНАДЕСЕТИ ЕТАЖ
ЧЕТИРИНАДЕСЕТИ ЕТАЖ
ТРИНАДЕСЕТИ ЕТАЖ
ДВНАДЕСЕТИ ЕТАЖ
ЕДИНАДЕСЕТИ ЕТАЖ
ДЕСЕТИ ЕТАЖ
ДЕВЕТИ ЕТАЖ
ОСМИ ЕТАЖ
СЕДМИ ЕТАЖ
ШЕСТИ ЕТАЖ
ПЕТИ ЕТАЖ
ЧЕТВЪРТИ ЕТАЖ
ТРЕТИ ЕТАЖ
ВТОРИ ЕТАЖ
ПЪРВИ ЕТАЖ
ПОДЗЕМЕН ПАРКИНГ
ПОДЗЕМЕН ПАРКИНГ

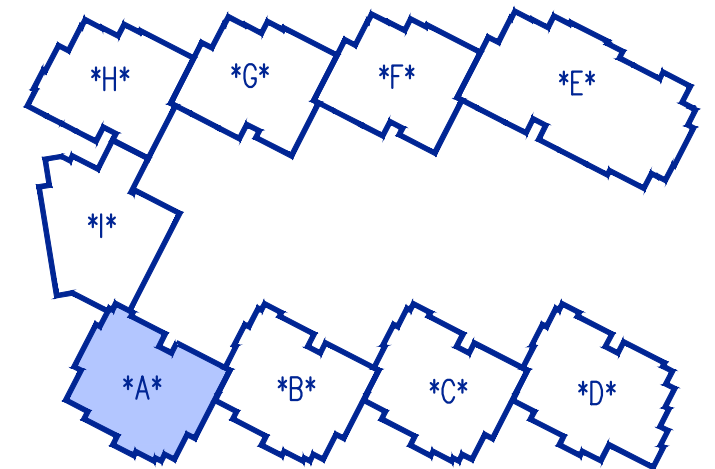

СЕКЦИЯ *А* – РАЗПРЕДЕЛЕНИЕ ТРИНАДЕСЕТИ ЕТАЖ М 1:150

TOMOV PLAZA in PLOVDIV, BULGARIA

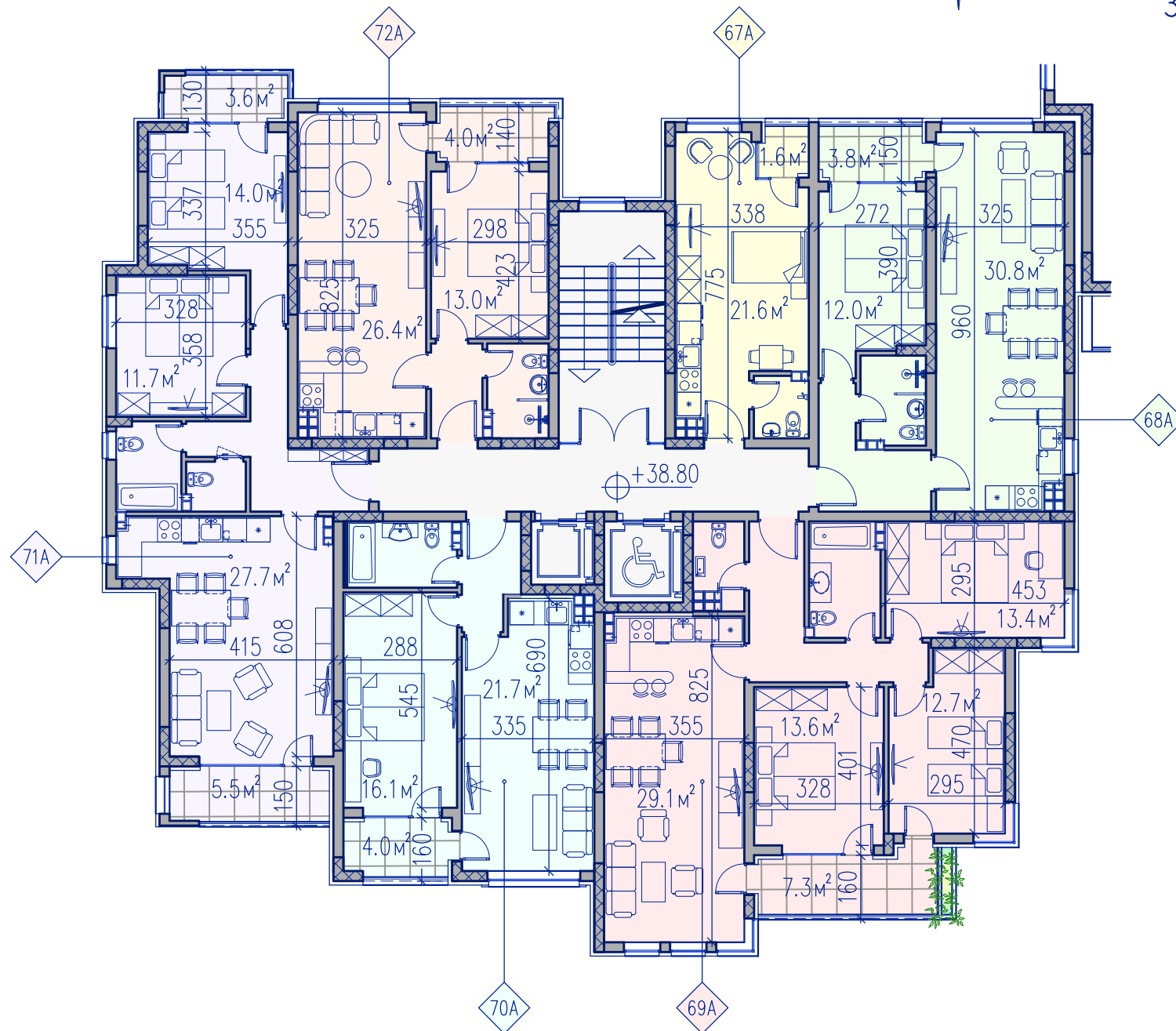
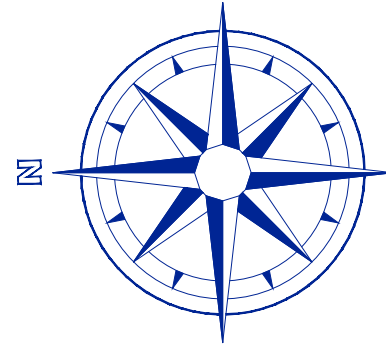

ЗАСТРОЕНИ ПЛОЩИ АПАРТАМЕНТИ БЕЗ ОБЩИ ЧАСТИ

- An. 67A – 30.36 кв. м
- An. 68A – 66.30 кв. м
- An. 69A – 109.59 кв. м
- An. 70A – 58.40 кв. м
- An. 71A – 92.63 кв. м
- An. 72A – 58.20 кв. м

ШЕСТНАДЕСЕТИ ЕТАЖ
ПЕТНАДЕСЕТИ ЕТАЖ
ЧЕТИРИНАДЕСЕТИ ЕТАЖ
ТРИНАДЕСЕТИ ЕТАЖ
ДВНАДЕСЕТИ ЕТАЖ
ЕДИНАДЕСЕТИ ЕТАЖ
ДЕСЕТИ ЕТАЖ
ДЕВЕТИ ЕТАЖ
ОСМИ ЕТАЖ
СЕДМИ ЕТАЖ
ШЕСТИ ЕТАЖ
ПЕТИ ЕТАЖ
ЧЕТВЪРТИ ЕТАЖ
ТРЕТИ ЕТАЖ
ВТОРИ ЕТАЖ
ПЪРВИ ЕТАЖ
ПОДЗЕМЕН ПАРКИНГ
ПОДЗЕМЕН ПАРКИНГ

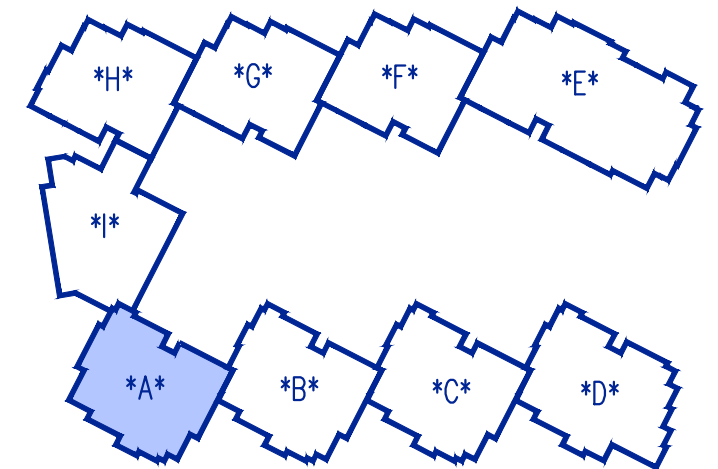

СЕКЦИЯ *А* – РАЗПРЕДЕЛЕНИЕ ЧЕТИРИНАДЕСЕТИ ЕТАЖ М 1:150

TOMOV PLAZA in PLOVDIV, BULGARIA

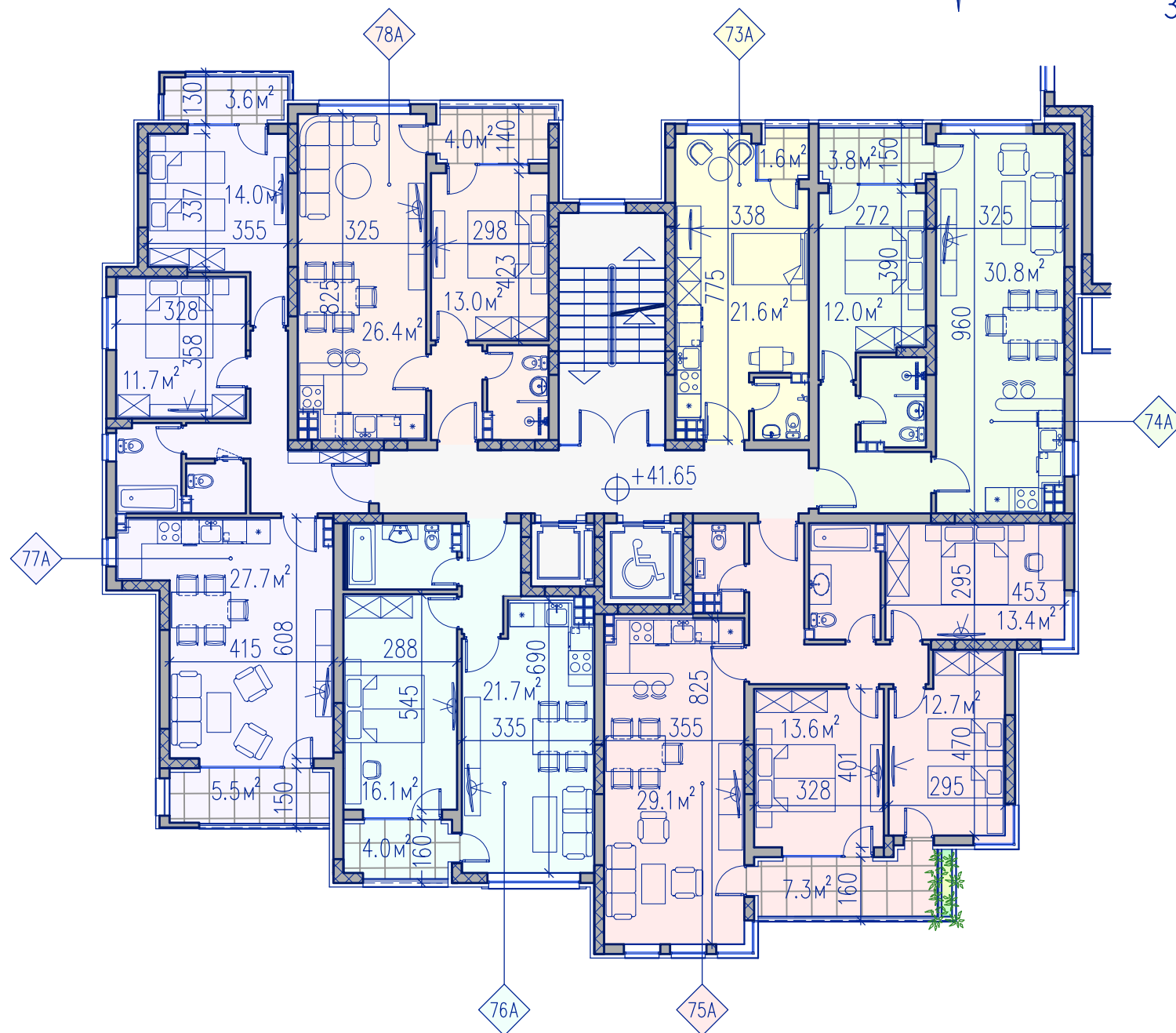
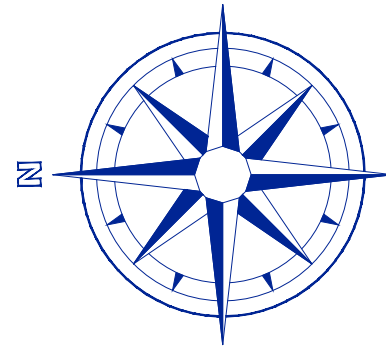

ЗАСТРОЕНИ ПЛОЩИ АПАРТАМЕНТИ БЕЗ ОБЩИ ЧАСТИ

- An. 73A – 30.36 кв. м
- An. 74A – 66.30 кв. м
- An. 75A – 109.59 кв. м
- An. 76A – 58.40 кв. м
- An. 77A – 92.63 кв. м
- An. 78A – 58.20 кв. м

ШЕСТНАДЕСЕТИ ЕТАЖ
ПЕТНАДЕСЕТИ ЕТАЖ
ЧЕТИРИНАДЕСЕТИ ЕТАЖ
ТРИНАДЕСЕТИ ЕТАЖ
ДВНАДЕСЕТИ ЕТАЖ
ЕДИНАДЕСЕТИ ЕТАЖ
ДЕСЕТИ ЕТАЖ
ДЕВЕТИ ЕТАЖ
ОСМИ ЕТАЖ
СЕДМИ ЕТАЖ
ШЕСТИ ЕТАЖ
ПЕТИ ЕТАЖ
ЧЕТВЪРТИ ЕТАЖ
ТРЕТИ ЕТАЖ
ВТОРИ ЕТАЖ
ПЪРВИ ЕТАЖ
ПОДЗЕМЕН ПАРКИНГ
ПОДЗЕМЕН ПАРКИНГ

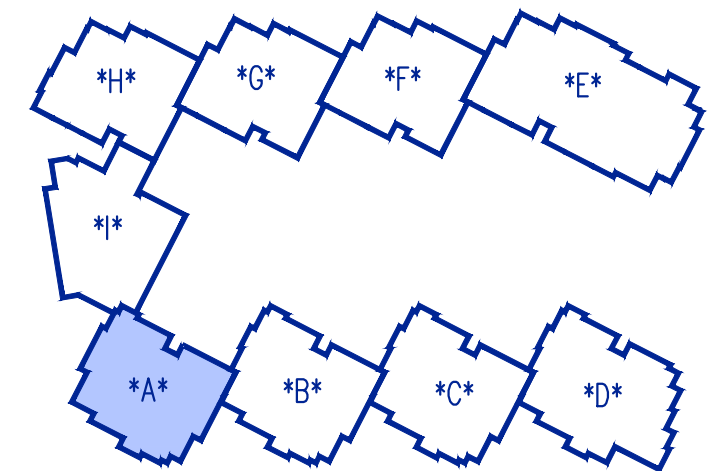

СЕКЦИЯ *А* – РАЗПРЕДЕЛЕНИЕ ПЕТНАДЕСЕТИ ЕТАЖ М 1:150

TOMOV PLAZA in PLOVDIV, BULGARIA

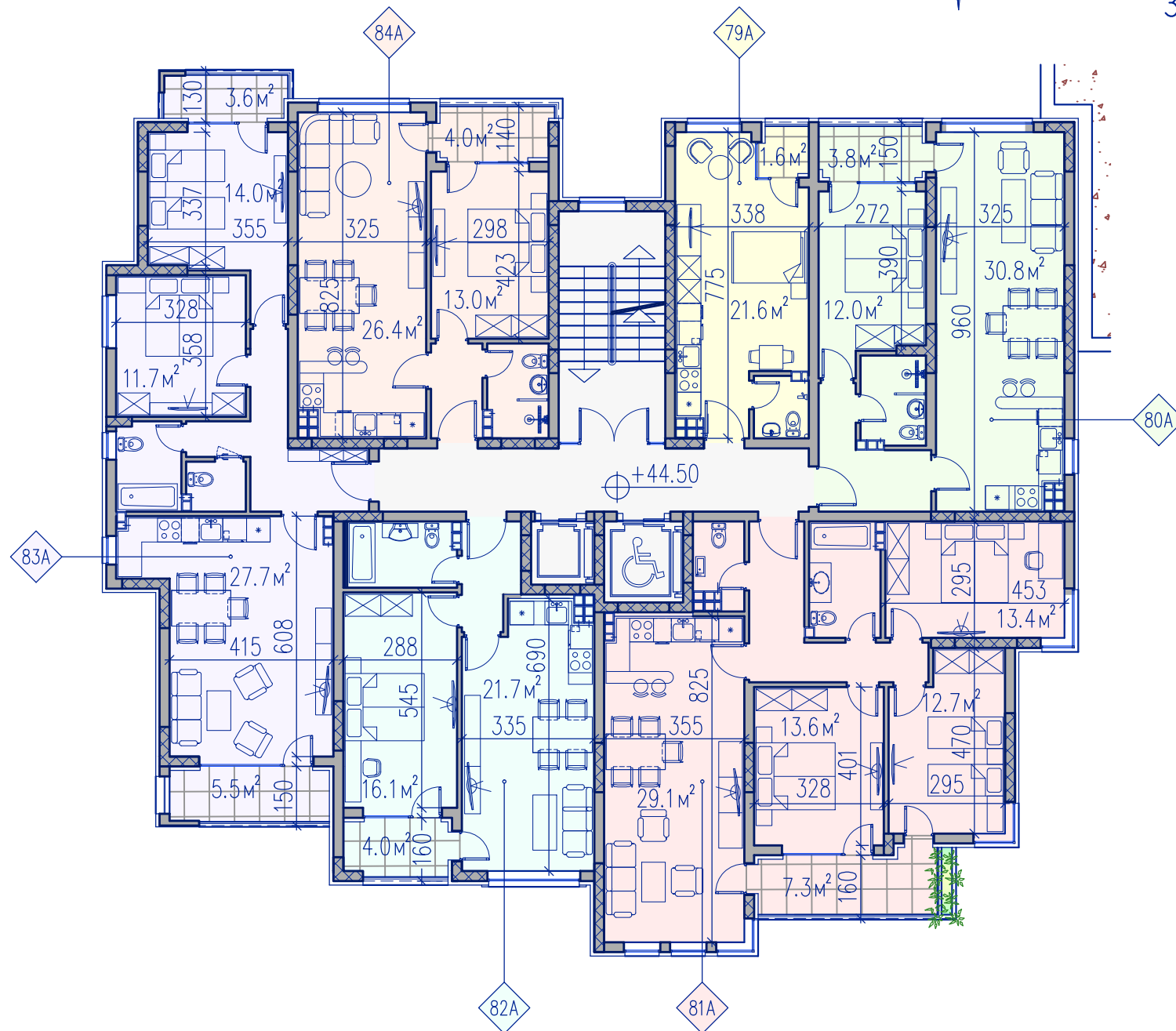
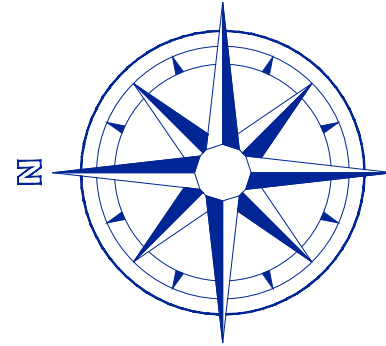

ЗАСТРОЕНИ ПЛОЩИ АПАРТАМЕНТИ БЕЗ ОБЩИ ЧАСТИ

- An. 79A – 30.36 кв. м
- An. 80A – 67.45 кв. м
- An. 81A – 109.59 кв. м
- An. 82A – 58.40 кв. м
- An. 83A – 92.63 кв. м
- An. 84A – 58.20 кв. м

ШЕСТНАДЕСЕТИ ЕТАЖ
ПЕТНАДЕСЕТИ ЕТАЖ
ЧЕТИРИНАДЕСЕТИ ЕТАЖ
ТРИНАДЕСЕТИ ЕТАЖ
ДВНАДЕСЕТИ ЕТАЖ
ЕДИНАДЕСЕТИ ЕТАЖ
ДЕСЕТИ ЕТАЖ
ДЕВЕТИ ЕТАЖ
ОСМИ ЕТАЖ
СЕДМИ ЕТАЖ
ШЕСТИ ЕТАЖ
ПЕТИ ЕТАЖ
ЧЕТВЪРТИ ЕТАЖ
ТРЕТИ ЕТАЖ
ВТОРИ ЕТАЖ
ПЪРВИ ЕТАЖ
ПОДЗЕМЕН ПАРКИНГ
ПОДЗЕМЕН ПАРКИНГ

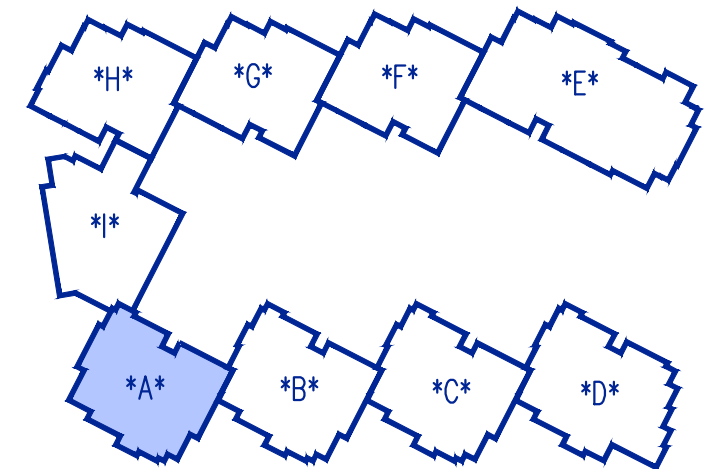

СЕКЦИЯ *А* – РАЗПРЕДЕЛЕНИЕ ШЕСТНАДЕСЕТИ ЕТАЖ М 1:150

Сграда В

Етажи: 15

РЗП: **6726,76 кв.м.**

Общо апартаменти: **78 бр.**

Студио: 8 бр.

Двустайни ап.: 44 бр.

Тристайни ап.: 18 бр.

Четиристайни ап.: 8 бр.

TOMOV PLAZA in PLOVDIV, BULGARIA

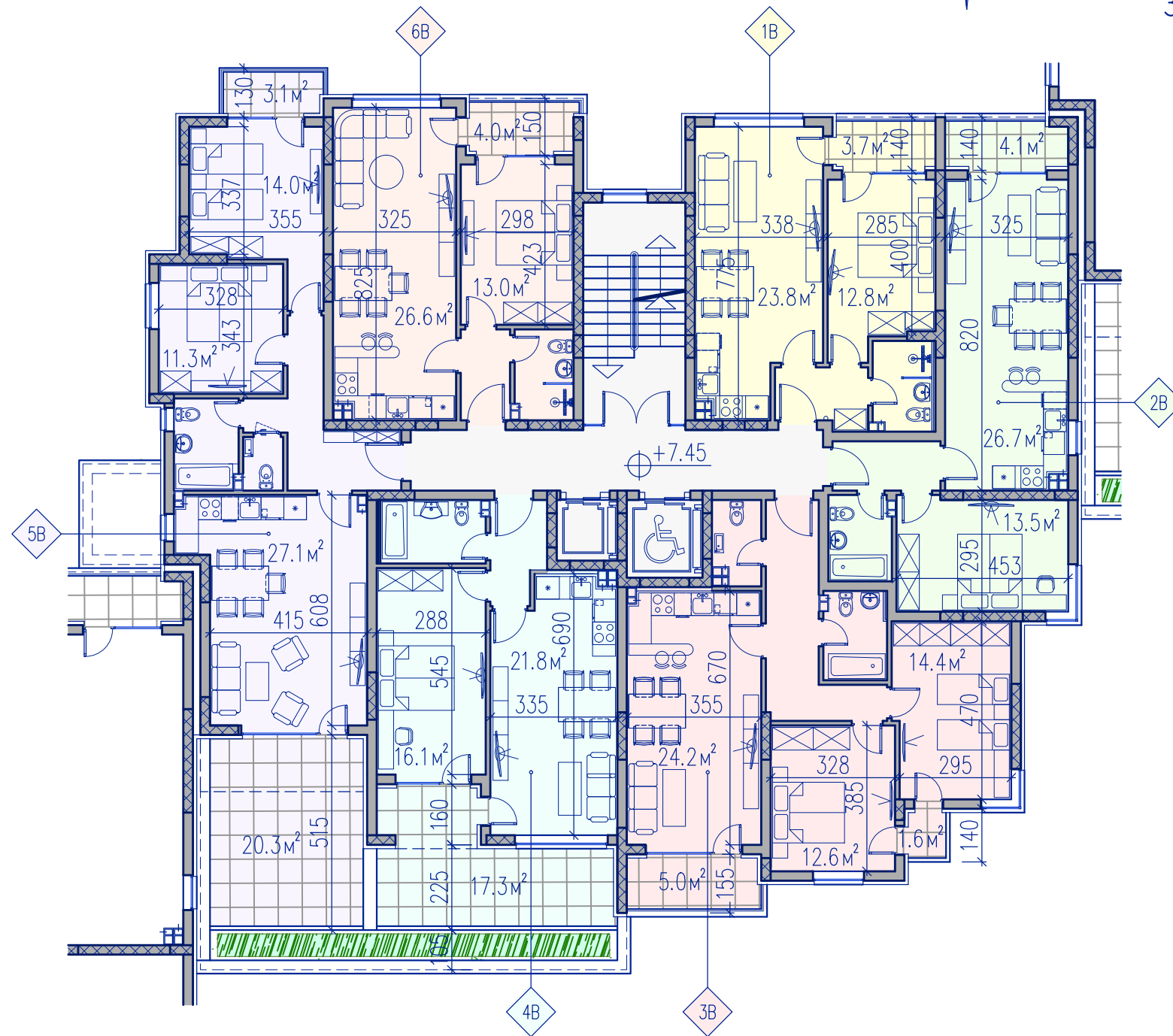
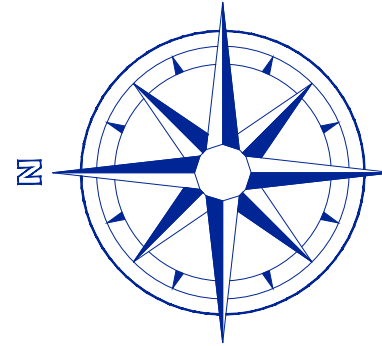

ЗАСТРОЕНИ ПЛОЩИ АПАРТАМЕНТИ БЕЗ ОБЩИ ЧАСТИ

- Ап. 1В – 55.68 кв. м
- Ап. 2В – 61.65 кв. м
- Ап. 3В – 87.31 кв. м
- Ап. 4В – 80.24 кв. м
- Ап. 5В – 110.98 кв. м
- Ап. 6В – 58.20 кв. м

ПЕТНАДЕСЕТИ ЕТАЖ
ЧЕТИРИНАДЕСЕТИ ЕТАЖ
ТРИНАДЕСЕТИ ЕТАЖ
ДВНАДЕСЕТИ ЕТАЖ
ЕДИНАДЕСЕТИ ЕТАЖ
ДЕСЕТИ ЕТАЖ
ДЕВЕТИ ЕТАЖ
ОСМИ ЕТАЖ
СЕДМИ ЕТАЖ
ШЕСТИ ЕТАЖ
ПЕТИ ЕТАЖ
ЧЕТВЪРТИ ЕТАЖ
ТРЕТИ ЕТАЖ
ВТОРИ ЕТАЖ
ПЪРВИ ЕТАЖ
ПОДЗЕМЕН ПАРКИНГ
ПОДЗЕМЕН ПАРКИНГ

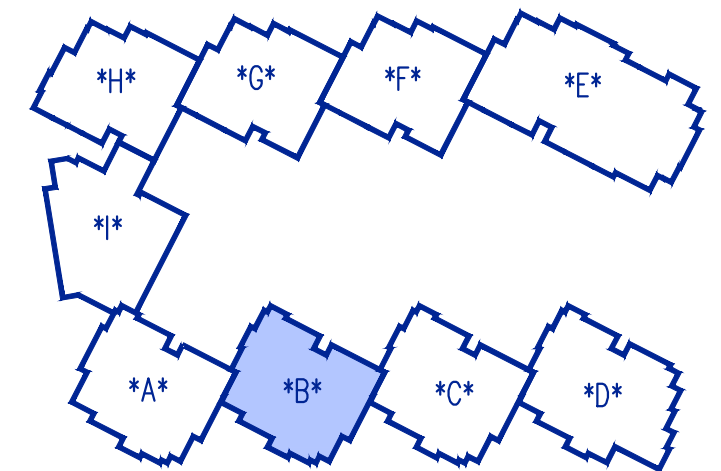

СЕКЦИЯ *В* – РАЗПРЕДЕЛЕНИЕ ТРЕТИ ЕТАЖ М 1:150

TOMOV PLAZA in PLOVDIV, BULGARIA

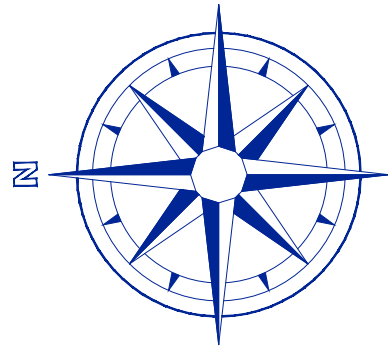

ЗАСТРОЕНИ ПЛОЩИ АПАРТАМЕНТИ БЕЗ ОБЩИ ЧАСТИ

Ап. 7В — 55.68 кв. м
 Ап. 8В — 61.65 кв. м
 Ап. 9В — 87.76 кв. м
 Ап. 10В — 58.41 кв. м
 Ап. 11В — 89.36 кв. м
 Ап. 12В — 58.20 кв. м

ПЕТНАДЕСЕТИ ЕТАЖ
ЧЕТИРИНАДЕСЕТИ ЕТАЖ
ТРИНАДЕСЕТИ ЕТАЖ
ДВНАДЕСЕТИ ЕТАЖ
ЕДИНАДЕСЕТИ ЕТАЖ
ДЕСЕТИ ЕТАЖ
ДЕВЕТИ ЕТАЖ
ОСМИ ЕТАЖ
СЕДМИ ЕТАЖ
ШЕСТИ ЕТАЖ
ПЕТИ ЕТАЖ
ЧЕТВЪРТИ ЕТАЖ
ТРЕТИ ЕТАЖ
ВТОРИ ЕТАЖ
ПЪРВИ ЕТАЖ
ПОДЗЕМЕН ПАРКИНГ
ПОДЗЕМЕН ПАРКИНГ

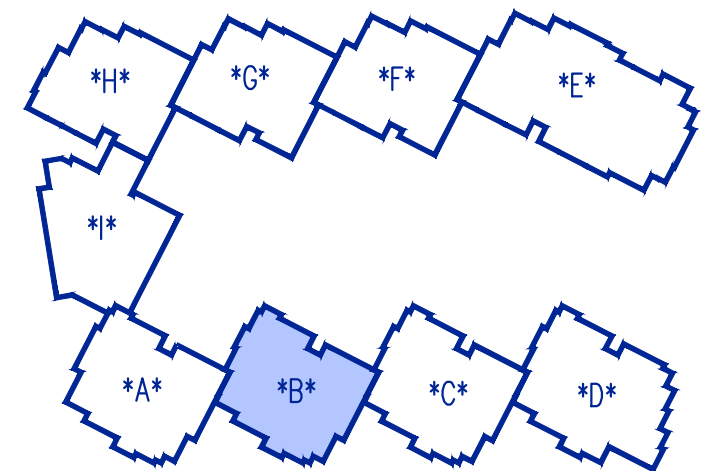

СЕКЦИЯ *В* — РАЗПРЕДЕЛЕНИЕ ЧЕТВЪРТИ ЕТАЖ М 1:150

• ПРОАРХ • ПЛОВДИВ

TOMOV PLAZA in PLOVDIV, BULGARIA

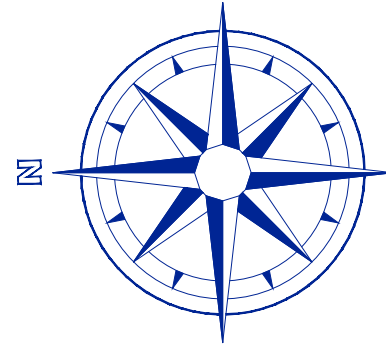

ЗАСТРОЕНИ ПЛОЩИ АПАРТАМЕНТИ БЕЗ ОБЩИ ЧАСТИ

- An. 13B – 55.68 кв. м
- An. 14B – 61.65 кв. м
- An. 15B – 87.76 кв. м
- An. 16B – 58.41 кв. м
- An. 17B – 89.36 кв. м
- An. 18B – 58.20 кв. м

ПЕТНАДЕСЕТИ ЕТАЖ
ЧЕТИРИНАДЕСЕТИ ЕТАЖ
ТРИНАДЕСЕТИ ЕТАЖ
ДВНАДЕСЕТИ ЕТАЖ
ЕДИНАДЕСЕТИ ЕТАЖ
ДЕСЕТИ ЕТАЖ
ДЕВЕТИ ЕТАЖ
ОСМИ ЕТАЖ
СЕДМИ ЕТАЖ
ШЕСТИ ЕТАЖ
ПЕТИ ЕТАЖ
ЧЕТВЪРТИ ЕТАЖ
ТРЕТИ ЕТАЖ
ВТОРИ ЕТАЖ
ПЪРВИ ЕТАЖ
ПОДЗЕМЕН ПАРКИНГ
ПОДЗЕМЕН ПАРКИНГ

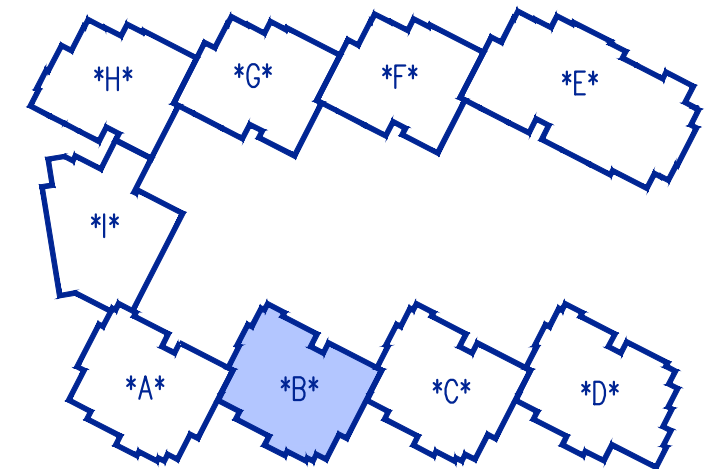

СЕКЦИЯ *B* – РАЗПРЕДЕЛЕНИЕ ПЕТИ ЕТАЖ М 1:150

• ПРОАРХ • ПЛОВДИВ

TOMOV PLAZA in PLOVDIV, BULGARIA

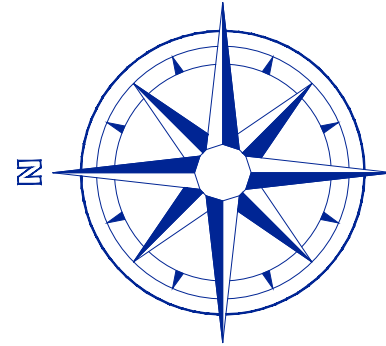

ЗАСТРОЕНИ ПЛОЩИ АПАРТАМЕНТИ БЕЗ ОБЩИ ЧАСТИ

An. 19B	—	55.68 кв. м
An. 20B	—	61.65 кв. м
An. 21B	—	87.76 кв. м
An. 22B	—	58.41 кв. м
An. 23B	—	89.36 кв. м
An. 24B	—	58.20 кв. м

ПЕТНАДЕСЕТИ ЕТАЖ
ЧЕТИРИНАДЕСЕТИ ЕТАЖ
ТРИНАДЕСЕТИ ЕТАЖ
ДВНАДЕСЕТИ ЕТАЖ
ЕДИНАДЕСЕТИ ЕТАЖ
ДЕСЕТИ ЕТАЖ
ДЕВЕТИ ЕТАЖ
ОСМИ ЕТАЖ
СЕДМИ ЕТАЖ
ШЕСТИ ЕТАЖ
ПЕТИ ЕТАЖ
ЧЕТВЪРТИ ЕТАЖ
ТРЕТИ ЕТАЖ
ВТОРИ ЕТАЖ
ПЪРВИ ЕТАЖ
ПОДЗЕМЕН ПАРКИНГ
ПОДЗЕМЕН ПАРКИНГ

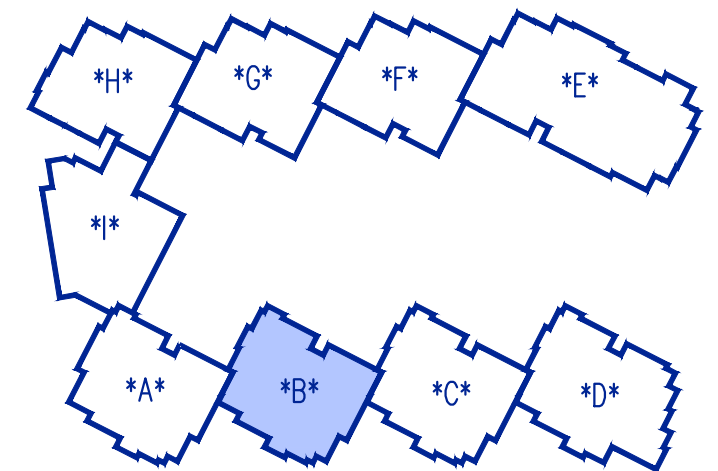

СЕКЦИЯ *В* – РАЗПРЕДЕЛЕНИЕ ШЕСТИ ЕТАЖ М 1:150

• ПРОАРХ • ПЛОВДИВ

TOMOV PLAZA in PLOVDIV, BULGARIA

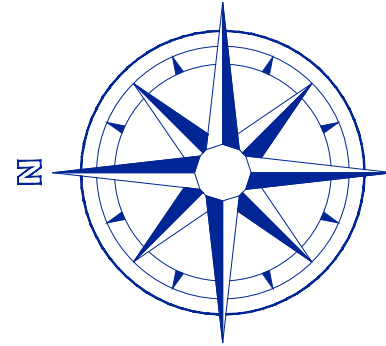

ЗАСТРОЕНИ ПЛОЩИ АПАРТАМЕНТИ БЕЗ ОБЩИ ЧАСТИ

An. 25B	–	55.68 кв. м
An. 26B	–	61.65 кв. м
An. 27B	–	87.76 кв. м
An. 28B	–	58.41 кв. м
An. 29B	–	89.36 кв. м
An. 30B	–	58.20 кв. м

ПЕТНАДЕСЕТИ ЕТАЖ
ЧЕТИРИНАДЕСЕТИ ЕТАЖ
ТРИНАДЕСЕТИ ЕТАЖ
ДВАНАДЕСЕТИ ЕТАЖ
ЕДИНАДЕСЕТИ ЕТАЖ
ДЕСЕТИ ЕТАЖ
ДЕВЕТИ ЕТАЖ
ОСМИ ЕТАЖ
СЕДМИ ЕТАЖ
ШЕСТИ ЕТАЖ
ПЕТИ ЕТАЖ
ЧЕТВЪРТИ ЕТАЖ
ТРЕТИ ЕТАЖ
ВТОРИ ЕТАЖ
ПЪРВИ ЕТАЖ
ПОДЗЕМЕН ПАРКИНГ
ПОДЗЕМЕН ПАРКИНГ

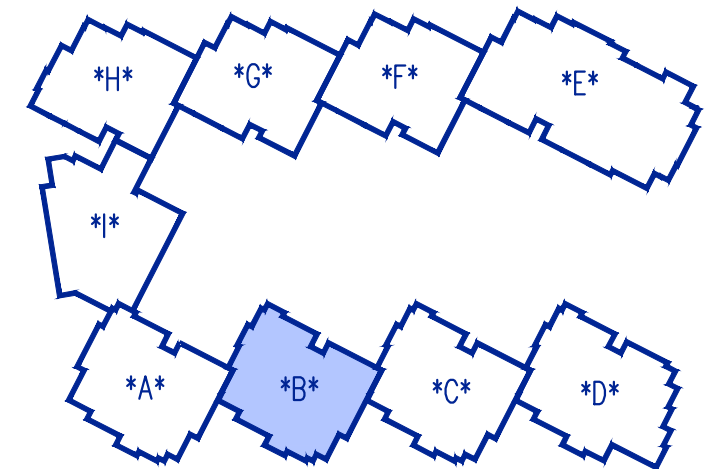

СЕКЦИЯ *B* – РАЗПРЕДЕЛЕНИЕ СЕДМИ ЕТАЖ М 1:150

• ПРОАРХ • ПЛОВДИВ

TOMOV PLAZA in PLOVDIV, BULGARIA

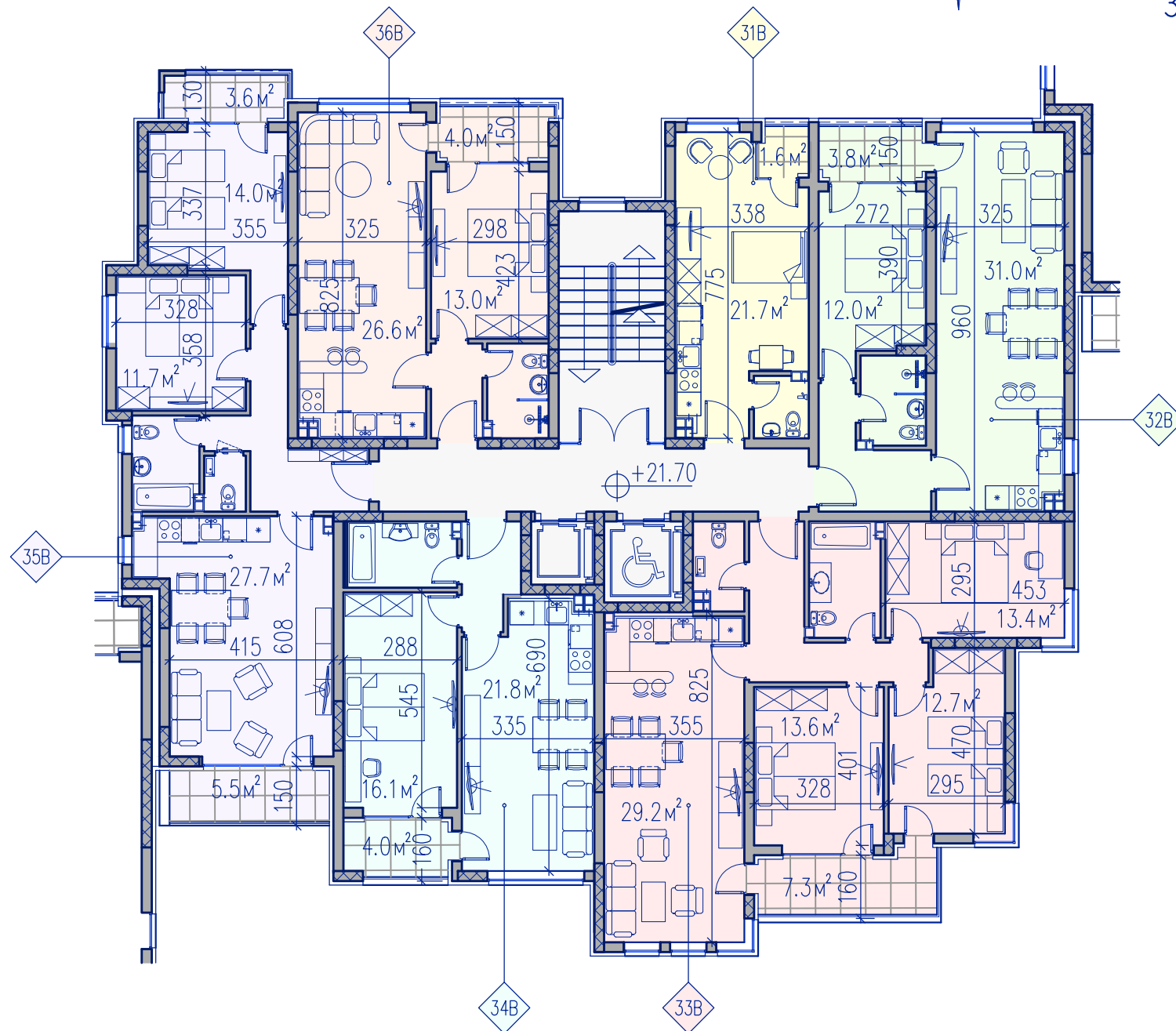
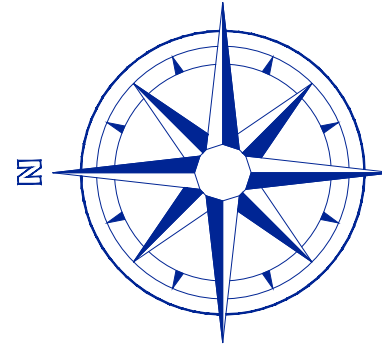

ЗАСТРОЕНИ ПЛОЩИ АПАРТАМЕНТИ БЕЗ ОБЩИ ЧАСТИ

- An. 31B – 30.36 кв. м
- An. 32B – 66.30 кв. м
- An. 33B – 109.27 кв. м
- An. 34B – 58.41 кв. м
- An. 35B – 89.36 кв. м
- An. 36B – 58.20 кв. м

ПЕТНАДЕСЕТИ ЕТАЖ
ЧЕТИРИНАДЕСЕТИ ЕТАЖ
ТРИНАДЕСЕТИ ЕТАЖ
ДВНАДЕСЕТИ ЕТАЖ
ЕДИНАДЕСЕТИ ЕТАЖ
ДЕСЕТИ ЕТАЖ
ДЕВЕТИ ЕТАЖ
ОСМИ ЕТАЖ
СЕДМИ ЕТАЖ
ШЕСТИ ЕТАЖ
ПЕТИ ЕТАЖ
ЧЕТВЪРТИ ЕТАЖ
ТРЕТИ ЕТАЖ
ВТОРИ ЕТАЖ
ПЪРВИ ЕТАЖ
ПОДЗЕМЕН ПАРКИНГ
ПОДЗЕМЕН ПАРКИНГ

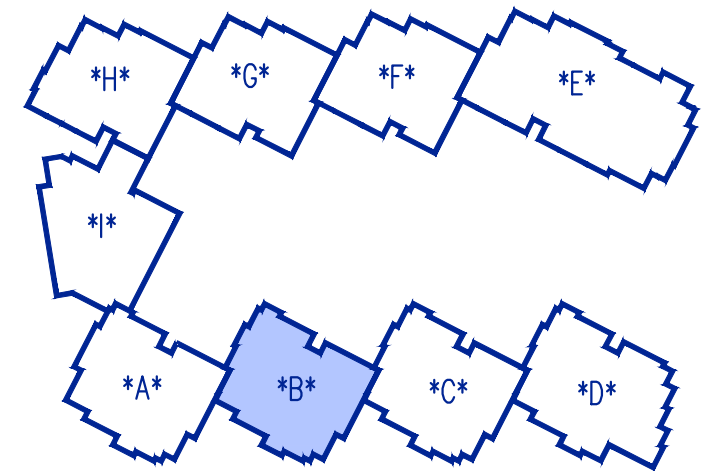

СЕКЦИЯ *B* – РАЗПРЕДЕЛЕНИЕ ОСМИ ЕТАЖ М 1:150

TOMOV PLAZA in PLOVDIV, BULGARIA

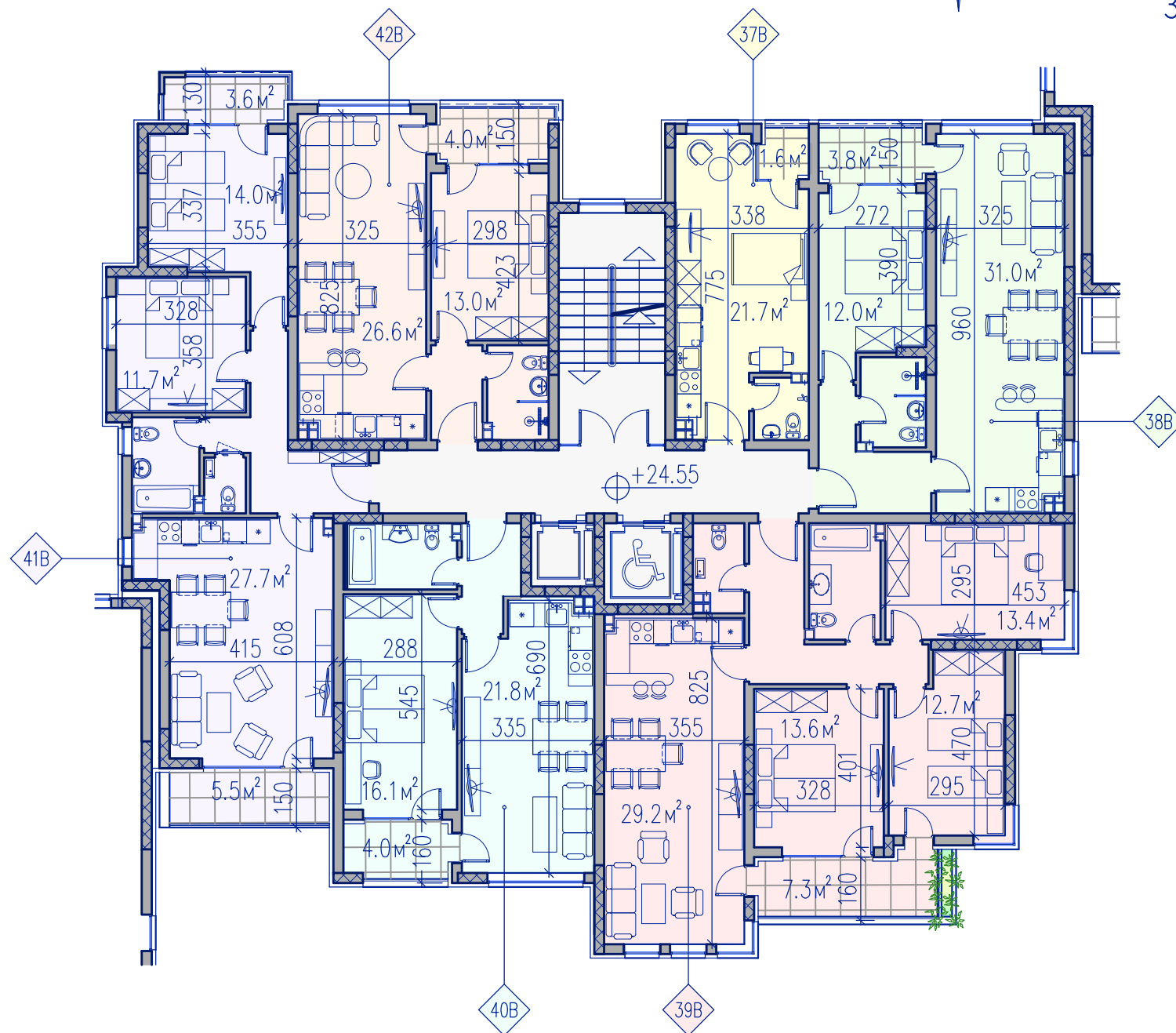
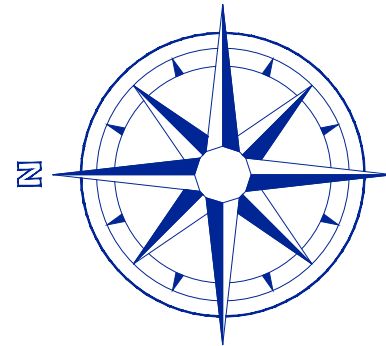

ЗАСТРОЕНИ ПЛОЩИ АПАРТАМЕНТИ БЕЗ ОБЩИ ЧАСТИ

- An. 37B – 30.36 кв. м
- An. 38B – 66.30 кв. м
- An. 39B – 109.99 кв. м
- An. 40B – 58.41 кв. м
- An. 41B – 89.36 кв. м
- An. 42B – 58.20 кв. м

ПЕТНАДЕСЕТИ ЕТАЖ
ЧЕТИРИНАДЕСЕТИ ЕТАЖ
ТРИНАДЕСЕТИ ЕТАЖ
ДВНАДЕСЕТИ ЕТАЖ
ЕДИНАДЕСЕТИ ЕТАЖ
ДЕСЕТИ ЕТАЖ
ДЕВЕТИ ЕТАЖ
ОСМИ ЕТАЖ
СЕДМИ ЕТАЖ
ШЕСТИ ЕТАЖ
ПЕТИ ЕТАЖ
ЧЕТВЪРТИ ЕТАЖ
ТРЕТИ ЕТАЖ
ВТОРИ ЕТАЖ
ПЪРВИ ЕТАЖ
ПОДЗЕМЕН ПАРКИНГ
ПОДЗЕМЕН ПАРКИНГ

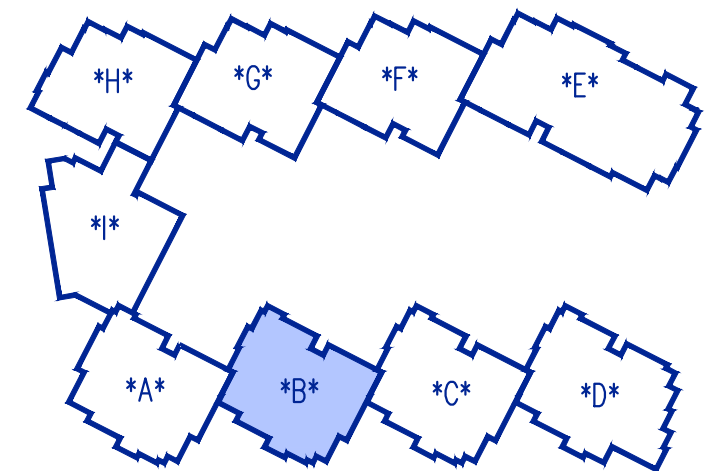

СЕКЦИЯ *B* – РАЗПРЕДЕЛЕНИЕ ДЕВЕТИ ЕТАЖ М 1:150

TOMOV PLAZA in PLOVDIV, BULGARIA

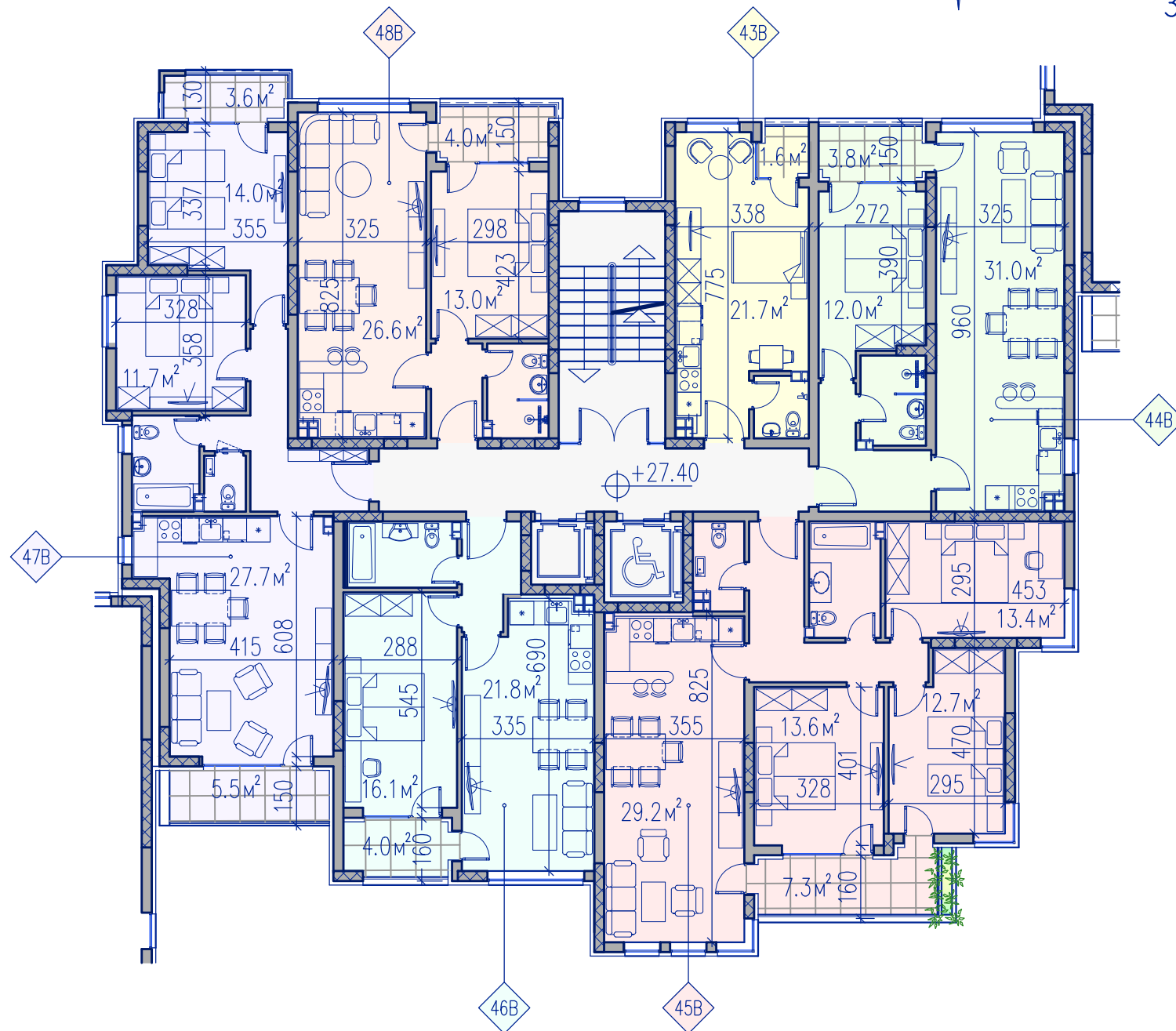
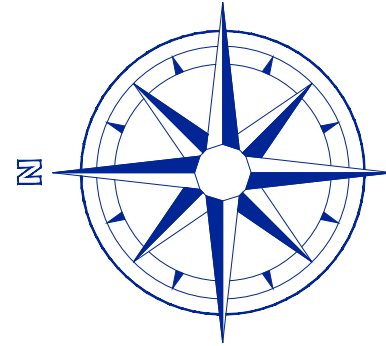

ЗАСТРОЕНИ ПЛОЩИ АПАРТАМЕНТИ БЕЗ ОБЩИ ЧАСТИ

An. 43B	–	30.36 кв. м
An. 44B	–	66.30 кв. м
An. 45B	–	109.99 кв. м
An. 46B	–	58.41 кв. м
An. 47B	–	89.36 кв. м
An. 48B	–	58.20 кв. м

ПЕТНАДЕСЕТИ ЕТАЖ
ЧЕТИРИНАДЕСЕТИ ЕТАЖ
ТРИНАДЕСЕТИ ЕТАЖ
ДВНАДЕСЕТИ ЕТАЖ
ЕДИНАДЕСЕТИ ЕТАЖ
ДЕСЕТИ ЕТАЖ
ДЕВЕТИ ЕТАЖ
ОСМИ ЕТАЖ
СЕДМИ ЕТАЖ
ШЕСТИ ЕТАЖ
ПЕТИ ЕТАЖ
ЧЕТВЪРТИ ЕТАЖ
ТРЕТИ ЕТАЖ
ВТОРИ ЕТАЖ
ПЪРВИ ЕТАЖ
ПОДЗЕМЕН ПАРКИНГ
ПОДЗЕМЕН ПАРКИНГ

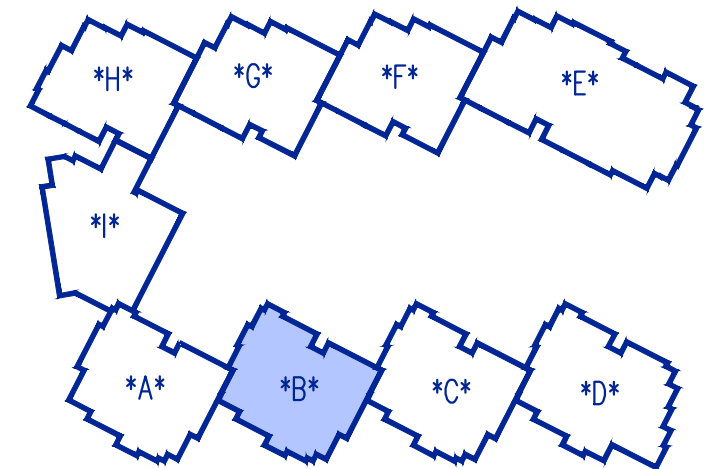

СЕКЦИЯ *B* – РАЗПРЕДЕЛЕНИЕ ДЕСЕТИ ЕТАЖ М 1:150

TOMOV PLAZA in PLOVDIV, BULGARIA

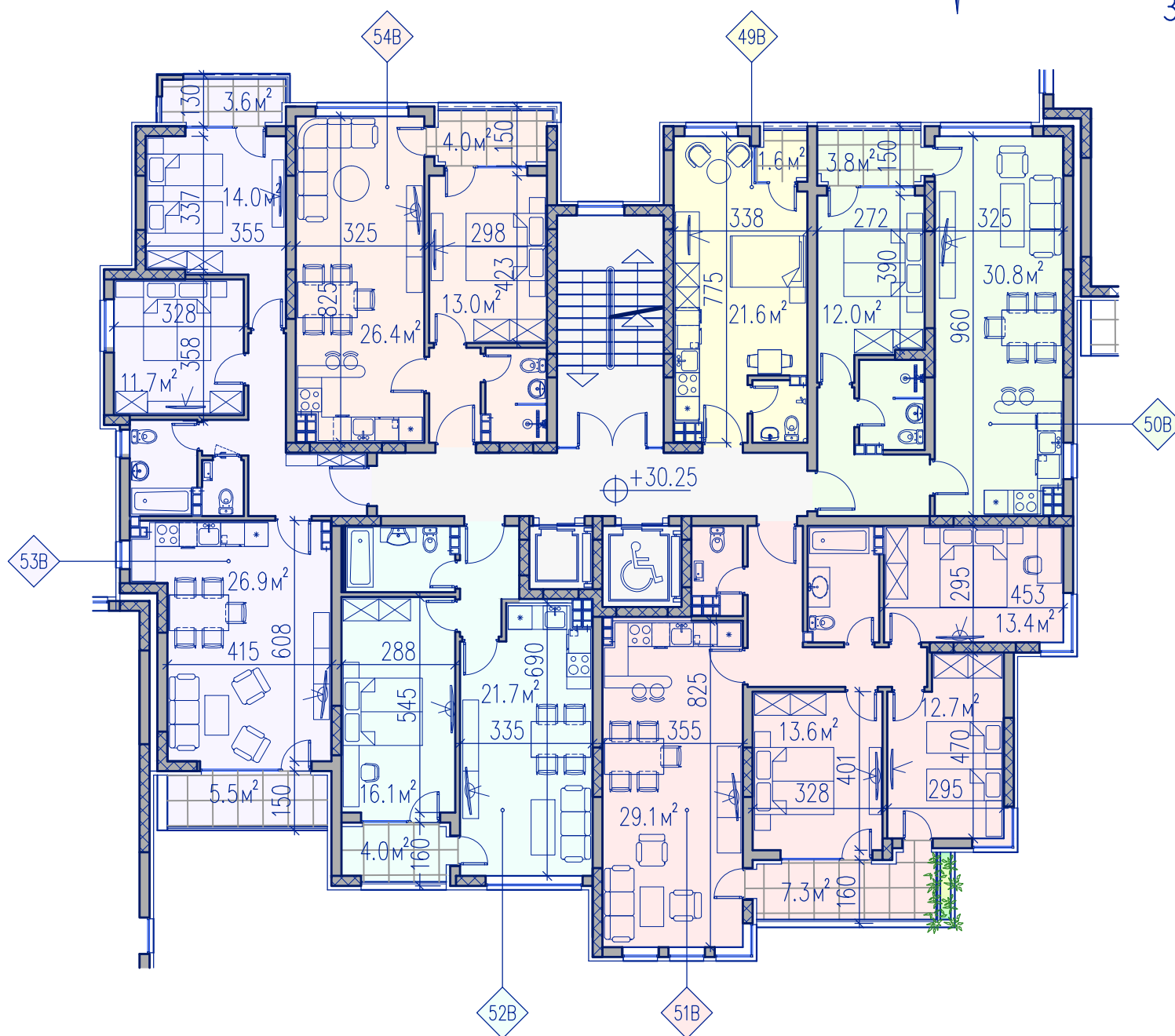
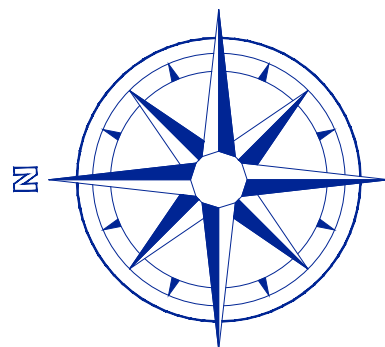

ЗАСТРОЕНИ ПЛОЩИ АПАРТАМЕНТИ БЕЗ ОБЩИ ЧАСТИ

An. 49B	—	30.36 кв. м
An. 50B	—	66.30 кв. м
An. 51B	—	109.99 кв. м
An. 52B	—	58.41 кв. м
An. 53B	—	89.36 кв. м
An. 54B	—	58.20 кв. м

ПЕТНАДЕСЕТИ ЕТАЖ
ЧЕТИРИНАДЕСЕТИ ЕТАЖ
ТРИНАДЕСЕТИ ЕТАЖ
ДВНАДЕСЕТИ ЕТАЖ
ЕДИНАДЕСЕТИ ЕТАЖ
ДЕСЕТИ ЕТАЖ
ДЕВЕТИ ЕТАЖ
ОСМИ ЕТАЖ
СЕДМИ ЕТАЖ
ШЕСТИ ЕТАЖ
ПЕТИ ЕТАЖ
ЧЕТВЪРТИ ЕТАЖ
ТРЕТИ ЕТАЖ
ВТОРИ ЕТАЖ
ПЪРВИ ЕТАЖ
ПОДЗЕМЕН ПАРКИНГ
ПОДЗЕМЕН ПАРКИНГ

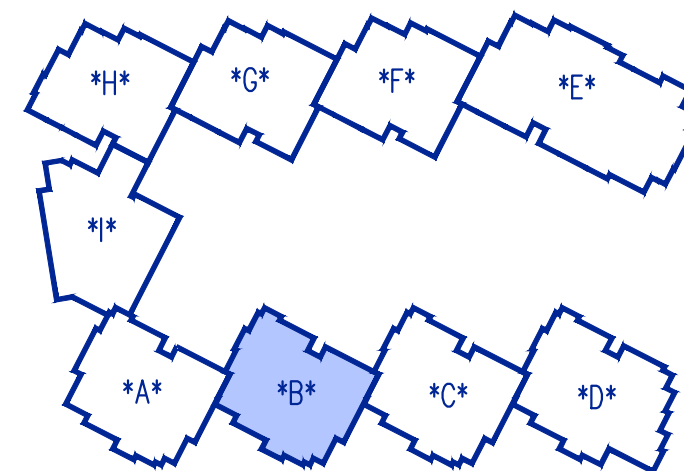

СЕКЦИЯ *В* – РАЗПРЕДЕЛЕНИЕ ЕДИНАДЕСЕТИ ЕТАЖ М 1:150

TOMOV PLAZA in PLOVDIV, BULGARIA

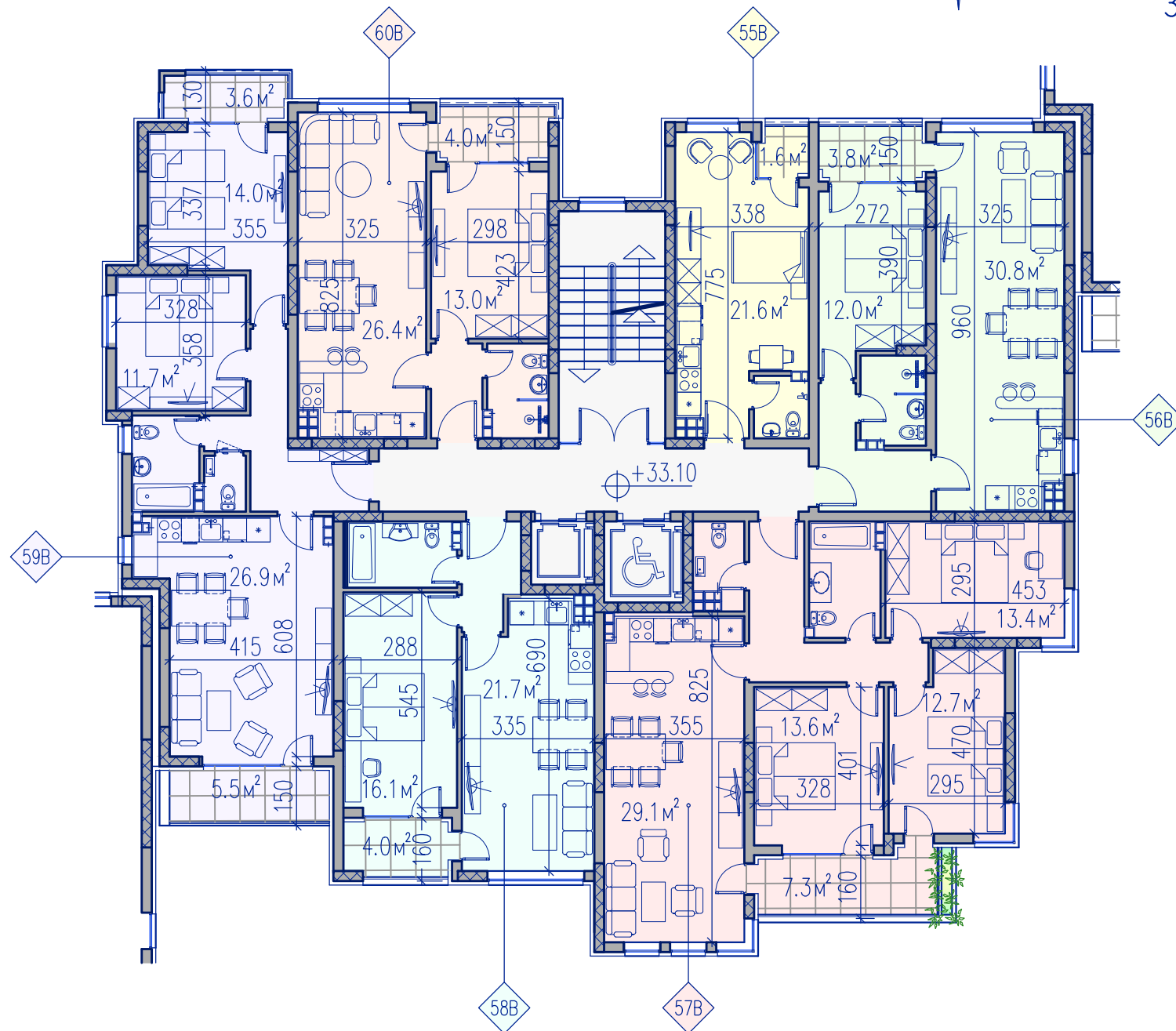
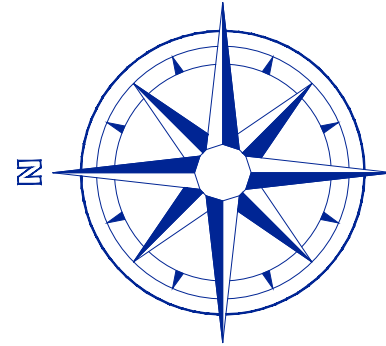

ЗАСТРОЕНИ ПЛОЩИ АПАРТАМЕНТИ БЕЗ ОБЩИ ЧАСТИ

An. 55B	–	30.36 кв. м
An. 56B	–	66.30 кв. м
An. 57B	–	109.99 кв. м
An. 58B	–	58.41 кв. м
An. 59B	–	89.36 кв. м
An. 60B	–	58.20 кв. м

ПЕТНАДЕСЕТИ ЕТАЖ
ЧЕТИРИНАДЕСЕТИ ЕТАЖ
ТРИНАДЕСЕТИ ЕТАЖ
ДВНАДЕСЕТИ ЕТАЖ
ЕДИНАДЕСЕТИ ЕТАЖ
ДЕСЕТИ ЕТАЖ
ДЕВЕТИ ЕТАЖ
ОСМИ ЕТАЖ
СЕДМИ ЕТАЖ
ШЕСТИ ЕТАЖ
ПЕТИ ЕТАЖ
ЧЕТВЪРТИ ЕТАЖ
ТРЕТИ ЕТАЖ
ВТОРИ ЕТАЖ
ПЪРВИ ЕТАЖ
ПОДЗЕМЕН ПАРКИНГ
ПОДЗЕМЕН ПАРКИНГ

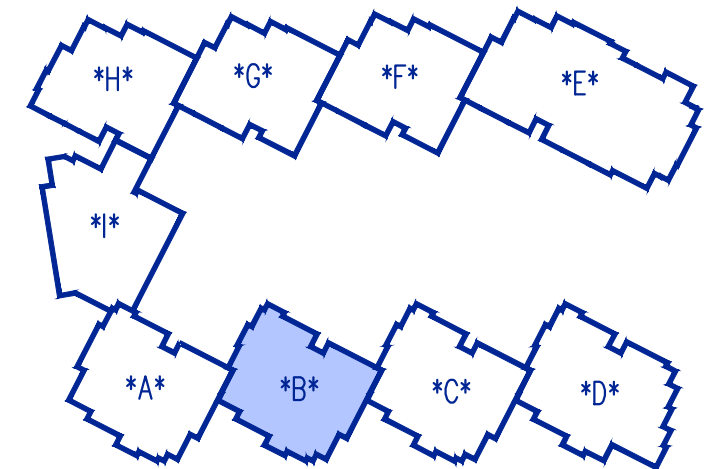

СЕКЦИЯ *В* – РАЗПРЕДЕЛЕНИЕ ДВНАДЕСЕТИ ЕТАЖ М 1:150

TOMOV PLAZA in PLOVDIV, BULGARIA

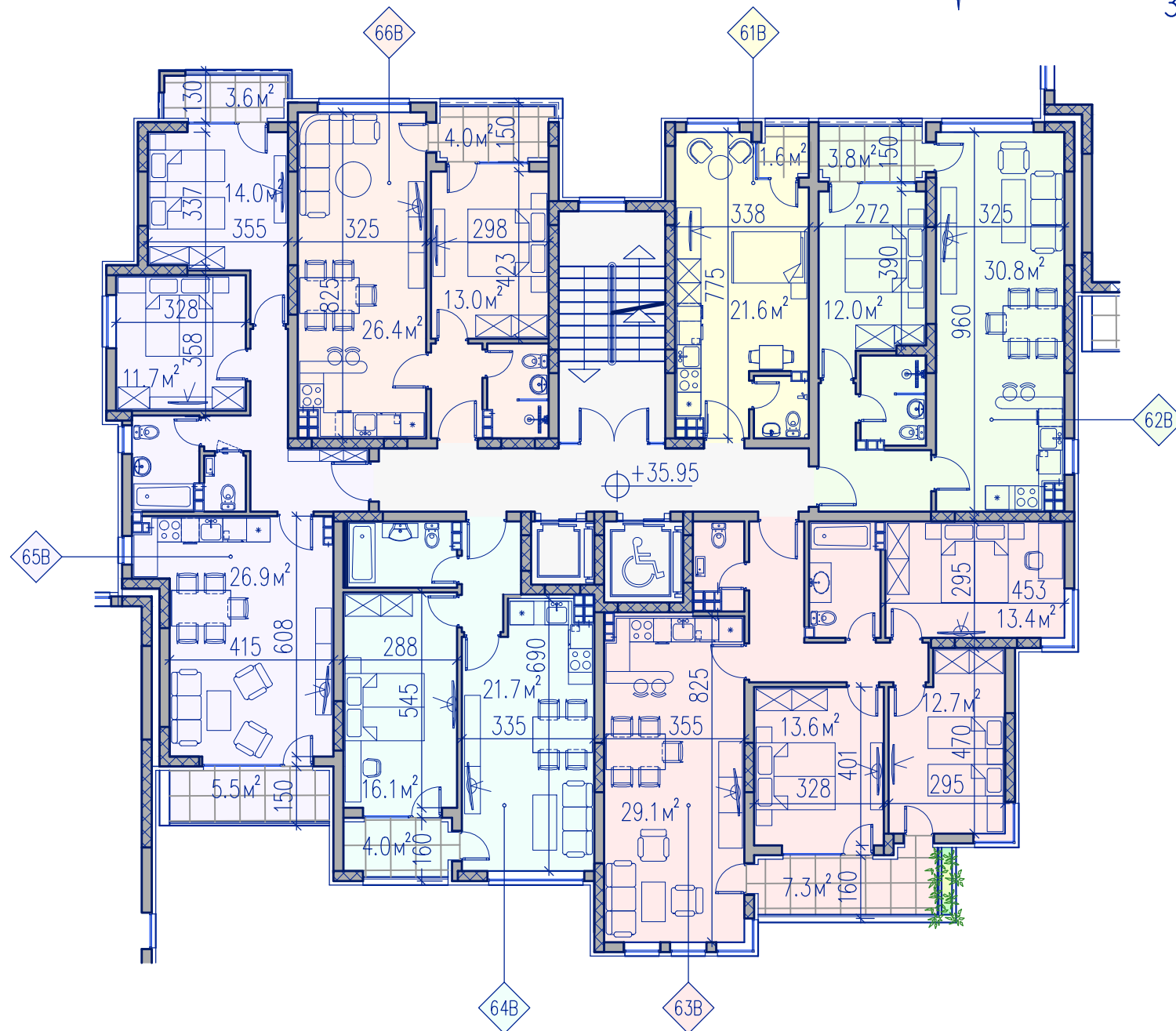
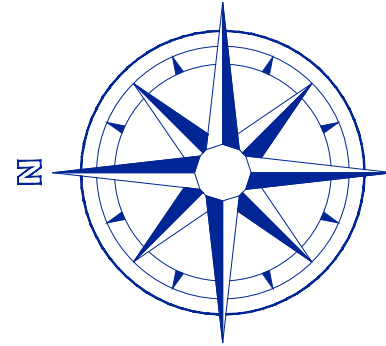

ЗАСТРОЕНИ ПЛОЩИ АПАРТАМЕНТИ БЕЗ ОБЩИ ЧАСТИ

An. 61B	–	30.36 кв. м
An. 62B	–	66.30 кв. м
An. 63B	–	109.99 кв. м
An. 64B	–	58.41 кв. м
An. 65B	–	89.36 кв. м
An. 66B	–	58.20 кв. м

ПЕТНАДЕСЕТИ ЕТАЖ
ЧЕТИРИНАДЕСЕТИ ЕТАЖ
ТРИНАДЕСЕТИ ЕТАЖ
ДВНАДЕСЕТИ ЕТАЖ
ЕДИНАДЕСЕТИ ЕТАЖ
ДЕСЕТИ ЕТАЖ
ДЕВЕТИ ЕТАЖ
ОСМИ ЕТАЖ
СЕДМИ ЕТАЖ
ШЕСТИ ЕТАЖ
ПЕТИ ЕТАЖ
ЧЕТВЪРТИ ЕТАЖ
ТРЕТИ ЕТАЖ
ВТОРИ ЕТАЖ
ПЪРВИ ЕТАЖ
ПОДЗЕМЕН ПАРКИНГ
ПОДЗЕМЕН ПАРКИНГ

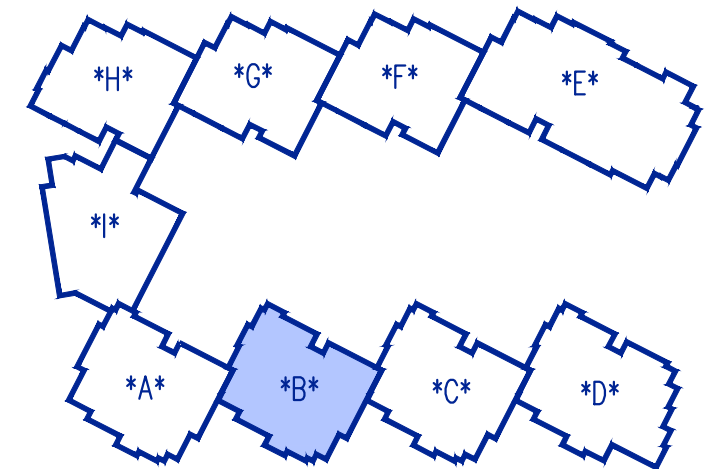

СЕКЦИЯ *B* – РАЗПРЕДЕЛЕНИЕ ТРИНАДЕСЕТИ ЕТАЖ М 1:150

TOMOV PLAZA in PLOVDIV, BULGARIA

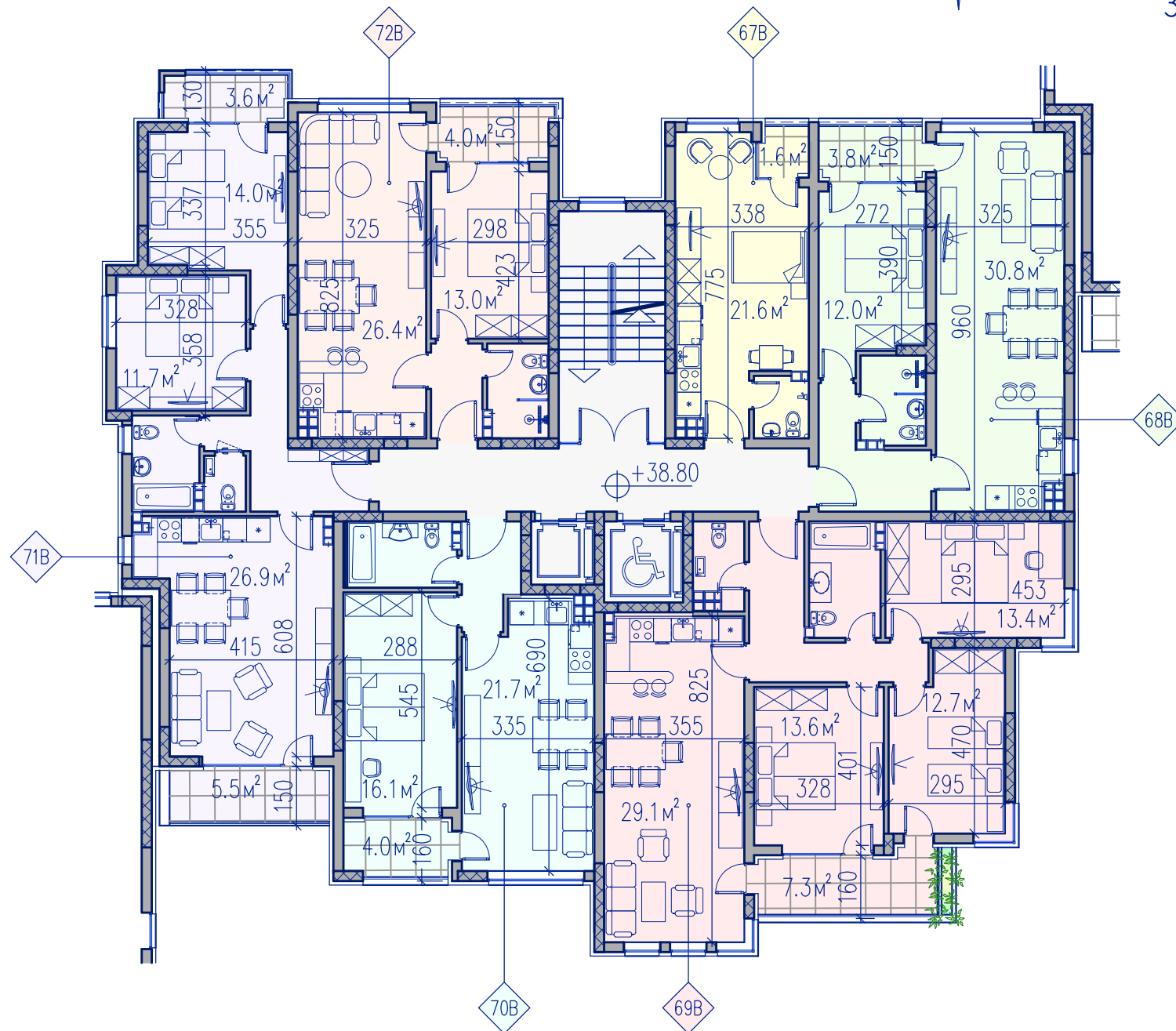
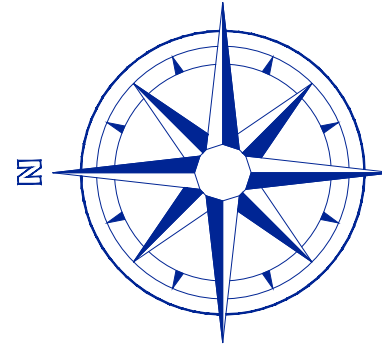

ЗАСТРОЕНИ ПЛОЩИ АПАРТАМЕНТИ БЕЗ ОБЩИ ЧАСТИ

- An. 67B – 30.36 кв. м
- An. 68B – 66.30 кв. м
- An. 69B – 109.99 кв. м
- An. 70B – 58.41 кв. м
- An. 71B – 89.36 кв. м
- An. 72B – 58.20 кв. м

ПЕТНАДЕСЕТИ ЕТАЖ
ЧЕТИРИНАДЕСЕТИ ЕТАЖ
ТРИНАДЕСЕТИ ЕТАЖ
ДВНАДЕСЕТИ ЕТАЖ
ЕДИНАДЕСЕТИ ЕТАЖ
ДЕСЕТИ ЕТАЖ
ДЕВЕТИ ЕТАЖ
ОСМИ ЕТАЖ
СЕДМИ ЕТАЖ
ШЕСТИ ЕТАЖ
ПЕТИ ЕТАЖ
ЧЕТВЪРТИ ЕТАЖ
ТРЕТИ ЕТАЖ
ВТОРИ ЕТАЖ
ПЪРВИ ЕТАЖ
ПОДЗЕМЕН ПАРКИНГ
ПОДЗЕМЕН ПАРКИНГ

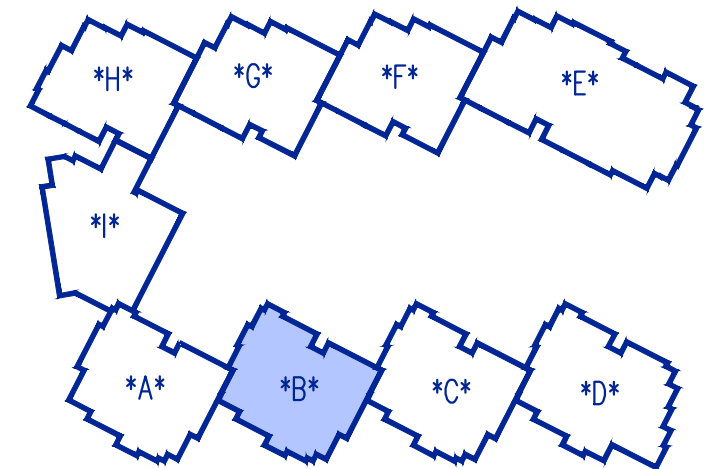

СЕКЦИЯ *B* – РАЗПРЕДЕЛЕНИЕ ЧЕТИРИНАДЕСЕТИ ЕТАЖ М 1:150

TOMOV PLAZA in PLOVDIV, BULGARIA

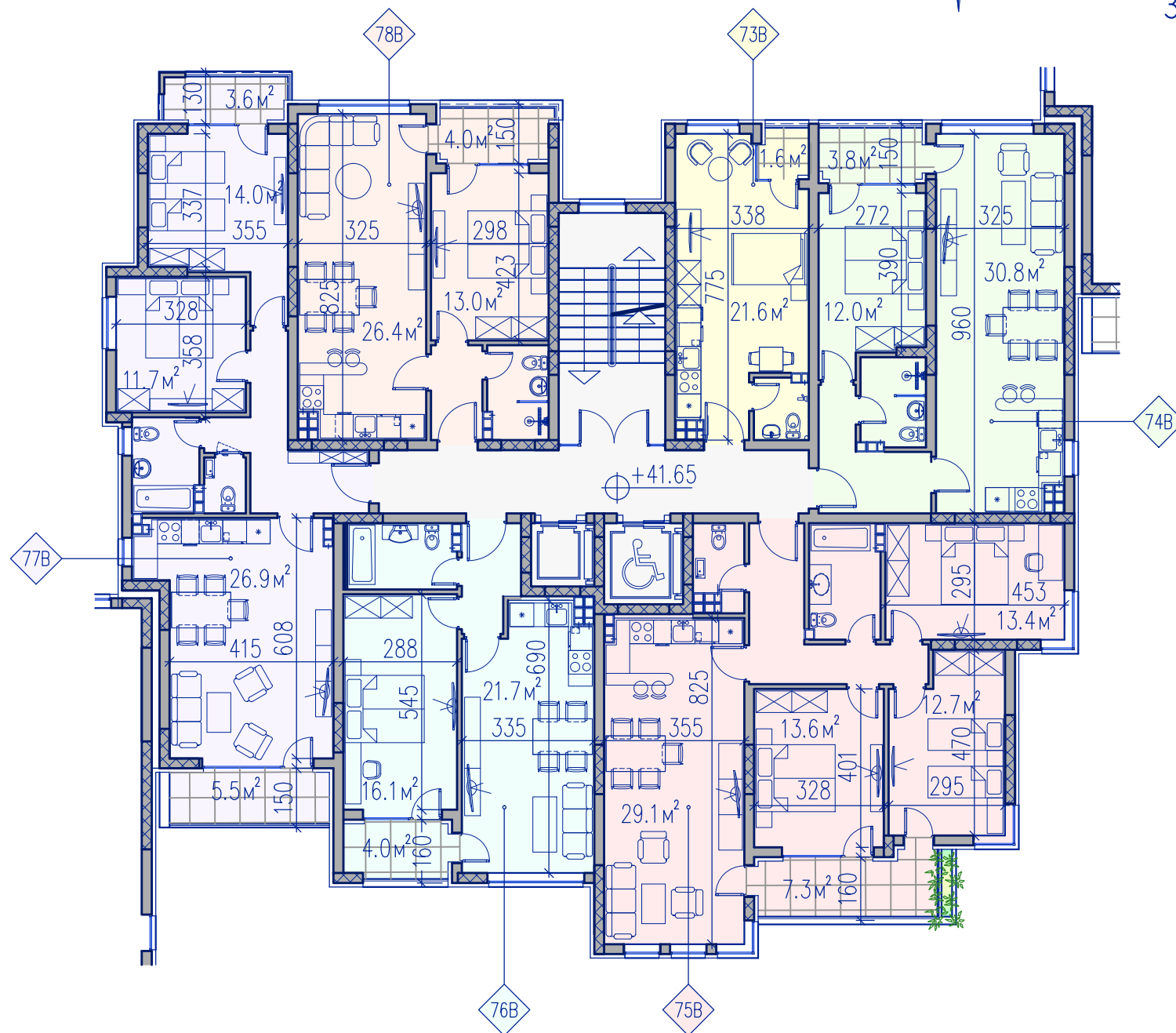
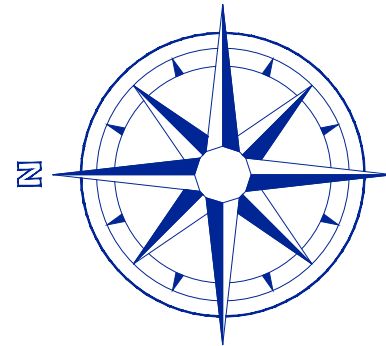

ЗАСТРОЕНИ ПЛОЩИ АПАРТАМЕНТИ БЕЗ ОБЩИ ЧАСТИ

An. 73B	–	30.36 кв. м
An. 74B	–	66.30 кв. м
An. 75B	–	109.99 кв. м
An. 76B	–	58.41 кв. м
An. 77B	–	89.36 кв. м
An. 78B	–	58.20 кв. м

ПЕТНАДЕСЕТИ ЕТАЖ
ЧЕТИРИНАДЕСЕТИ ЕТАЖ
ТРИНАДЕСЕТИ ЕТАЖ
ДВНАДЕСЕТИ ЕТАЖ
ЕДИНАДЕСЕТИ ЕТАЖ
ДЕСЕТИ ЕТАЖ
ДЕВЕТИ ЕТАЖ
ОСМИ ЕТАЖ
СЕДМИ ЕТАЖ
ШЕСТИ ЕТАЖ
ПЕТИ ЕТАЖ
ЧЕТВЪРТИ ЕТАЖ
ТРЕТИ ЕТАЖ
ВТОРИ ЕТАЖ
ПЪРВИ ЕТАЖ
ПОДЗЕМЕН ПАРКИНГ
ПОДЗЕМЕН ПАРКИНГ

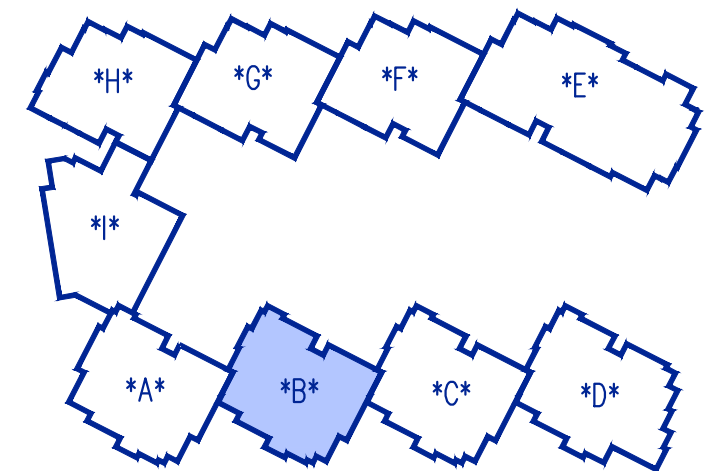

СЕКЦИЯ *B* – РАЗПРЕДЕЛЕНИЕ ПЕТНАДЕСЕТИ ЕТАЖ М 1:150

Сграда С

Етажи: 15

РЗП: **6612,71 кв.м.**

Общо апартаменти: **78 бр.**

Студио: 8 бр.

Двустайни ап.: 44 бр.

Тристайни ап.: 18 бр.

Четиристайни ап.: 8 бр.

TOMOV PLAZA in PLOVDIV, BULGARIA

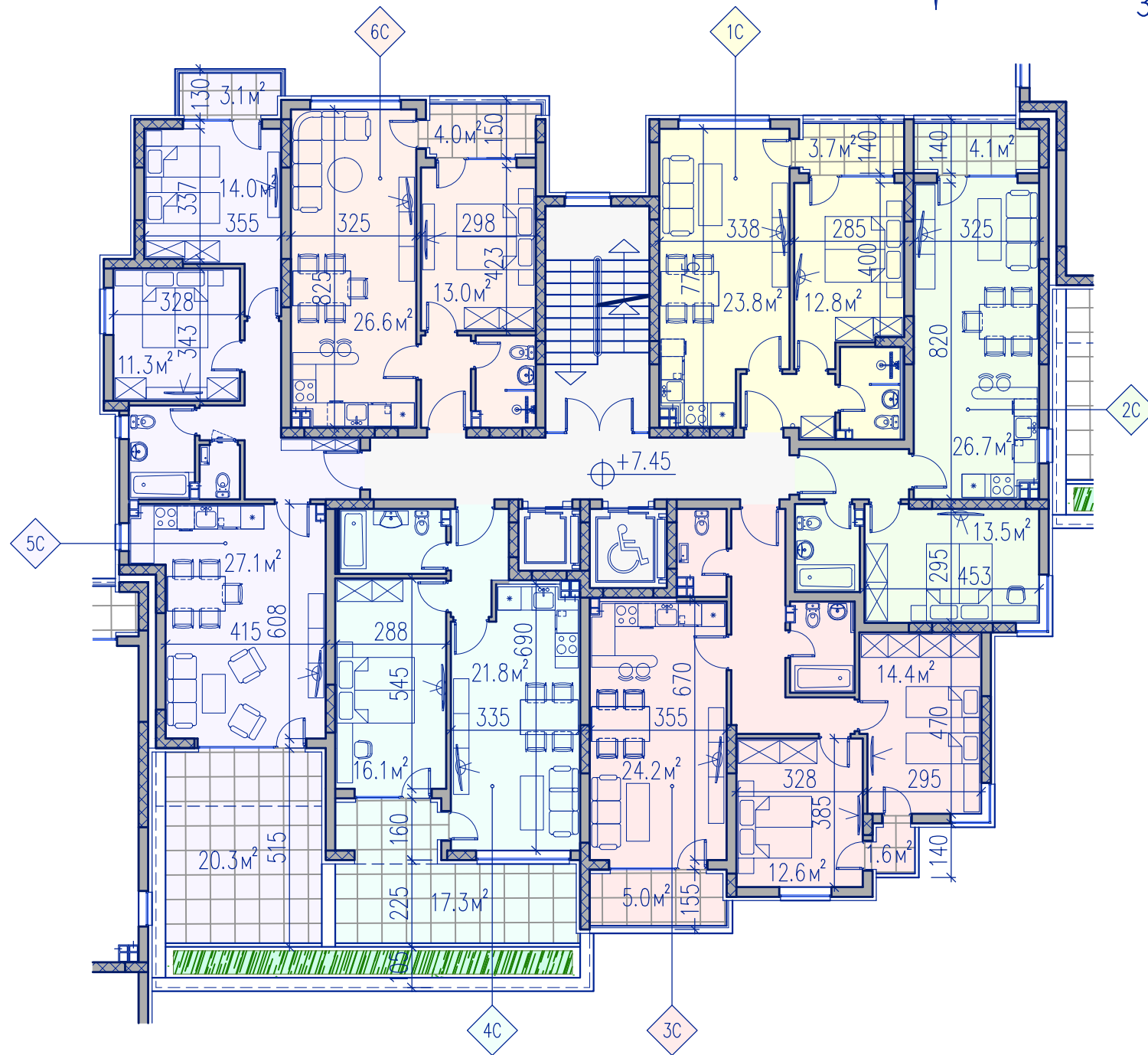
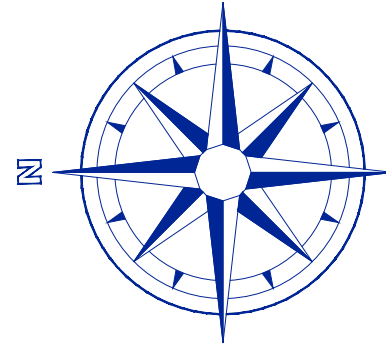

ЗАСТРОЕНИ ПЛОЩИ АПАРТАМЕНТИ БЕЗ ОБЩИ ЧАСТИ

An. 1C	— 55.68 кв. м
An. 2C	— 61.65 кв. м
An. 3C	— 87.31 кв. м
An. 4C	— 80.24 кв. м
An. 5C	— 110.98 кв. м
An. 6C	— 58.20 кв. м

ПЕТНАДЕСЕТИ ЕТАЖ
ЧЕТИРИНАДЕСЕТИ ЕТАЖ
ТРИНАДЕСЕТИ ЕТАЖ
ДВАНДЕСЕТИ ЕТАЖ
ЕДИНАДЕСЕТИ ЕТАЖ
ДЕСЕТИ ЕТАЖ
ДЕВЕТИ ЕТАЖ
ОСМИ ЕТАЖ
СЕДМИ ЕТАЖ
ШЕСТИ ЕТАЖ
ПЕТИ ЕТАЖ
ЧЕТВЪРТИ ЕТАЖ
ТРЕТИ ЕТАЖ
ВТОРИ ЕТАЖ
ПЪРВИ ЕТАЖ
ПОДЗЕМЕН ПАРКИНГ
ПОДЗЕМЕН ПАРКИНГ

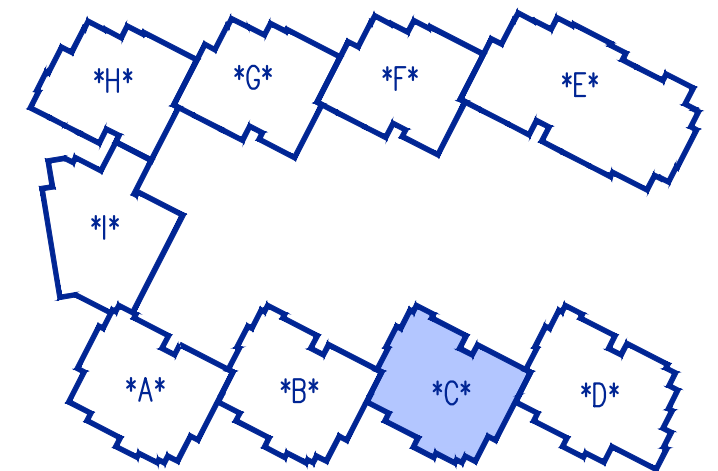

СЕКЦИЯ *С* – РАЗПРЕДЕЛЕНИЕ ТРЕТИ ЕТАЖ М 1:150

• ПРОАРХ • ПЛОВДИВ

TOMOV PLAZA in PLOVDIV, BULGARIA

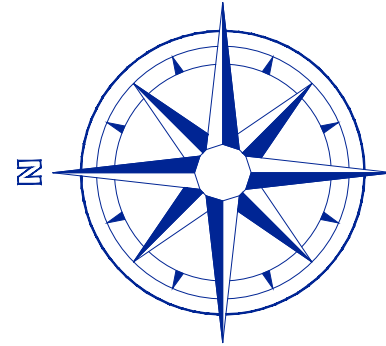

ЗАСТРОЕНИ ПЛОЩИ АПАРТАМЕНТИ БЕЗ ОБЩИ ЧАСТИ

- Ап. 7С – 55.68 кв. м
- Ап. 8С – 61.65 кв. м
- Ап. 9С – 87.76 кв. м
- Ап. 10С – 58.41 кв. м
- Ап. 11С – 89.36 кв. м
- Ап. 12С – 58.20 кв. м

ПЕТНАДЕСЕТИ ЕТАЖ
ЧЕТИРИНАДЕСЕТИ ЕТАЖ
ТРИНАДЕСЕТИ ЕТАЖ
ДВНАДЕСЕТИ ЕТАЖ
ЕДИНАДЕСЕТИ ЕТАЖ
ДЕСЕТИ ЕТАЖ
ДЕВЕТИ ЕТАЖ
ОСМИ ЕТАЖ
СЕДМИ ЕТАЖ
ШЕСТИ ЕТАЖ
ПЕТИ ЕТАЖ
ЧЕТВЪРТИ ЕТАЖ
ТРЕТИ ЕТАЖ
ВТОРИ ЕТАЖ
ПЪРВИ ЕТАЖ
ПОДЗЕМЕН ПАРКИНГ
ПОДЗЕМЕН ПАРКИНГ

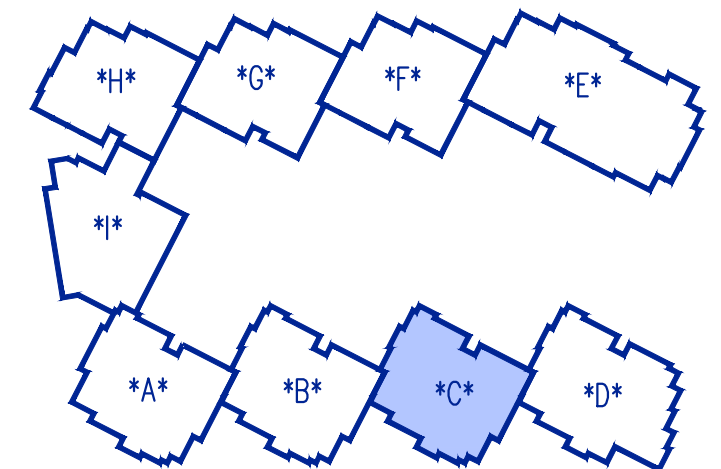

СЕКЦИЯ *С* – РАЗПРЕДЕЛЕНИЕ ЧЕТВЪРТИ ЕТАЖ М 1:150

TOMOV PLAZA in PLOVDIV, BULGARIA

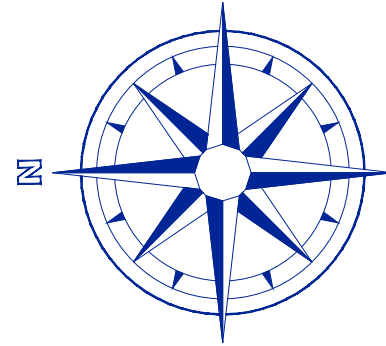

ЗАСТРОЕНИ ПЛОЩИ АПАРТАМЕНТИ БЕЗ ОБЩИ ЧАСТИ

An. 13C	—	55.68 кв. м
An. 14C	—	61.65 кв. м
An. 15C	—	87.76 кв. м
An. 16C	—	58.41 кв. м
An. 17C	—	89.36 кв. м
An. 18C	—	58.20 кв. м

ПЕТНАДЕСЕТИ ЕТАЖ
ЧЕТИРИНАДЕСЕТИ ЕТАЖ
ТРИНАДЕСЕТИ ЕТАЖ
ДВАНДЕСЕТИ ЕТАЖ
ЕДИНАДЕСЕТИ ЕТАЖ
ДЕСЕТИ ЕТАЖ
ДЕВЕТИ ЕТАЖ
ОСМИ ЕТАЖ
СЕДМИ ЕТАЖ
ШЕСТИ ЕТАЖ
ПЕТИ ЕТАЖ
ЧЕТВЪРТИ ЕТАЖ
ТРЕТИ ЕТАЖ
ВТОРИ ЕТАЖ
ПЪРВИ ЕТАЖ
ПОДЗЕМЕН ПАРКИНГ
ПОДЗЕМЕН ПАРКИНГ

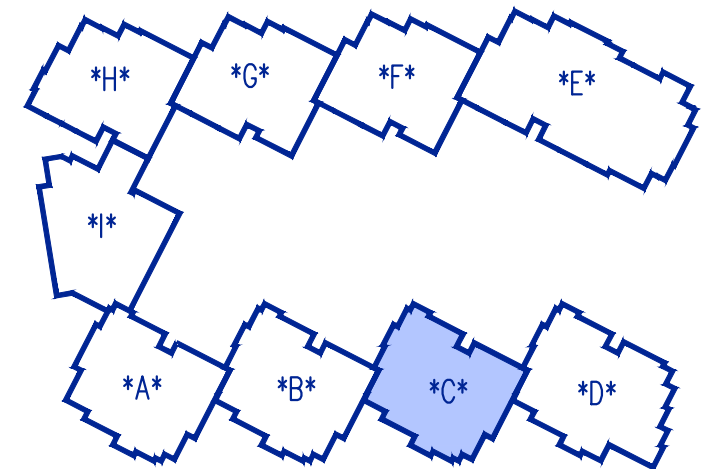

СЕКЦИЯ *С* – РАЗПРЕДЕЛЕНИЕ ПЕТИ ЕТАЖ М 1:150

TOMOV PLAZA in PLOVDIV, BULGARIA

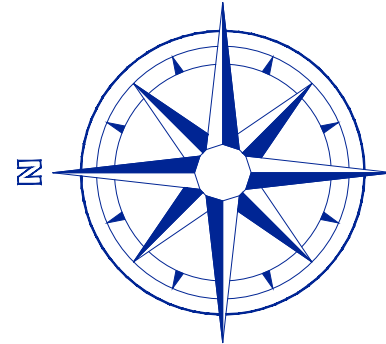

ЗАСТРОЕНИ ПЛОЩИ АПАРТАМЕНТИ БЕЗ ОБЩИ ЧАСТИ

An. 19C	– 55.68 кв. м
An. 20C	– 61.65 кв. м
An. 21C	– 87.76 кв. м
An. 22C	– 58.41 кв. м
An. 23C	– 89.36 кв. м
An. 24C	– 58.20 кв. м

ПЕТНАДЕСЕТИ ЕТАЖ
ЧЕТИРИНАДЕСЕТИ ЕТАЖ
ТРИНАДЕСЕТИ ЕТАЖ
ДВНАДЕСЕТИ ЕТАЖ
ЕДИНАДЕСЕТИ ЕТАЖ
ДЕСЕТИ ЕТАЖ
ДЕВЕТИ ЕТАЖ
ОСМИ ЕТАЖ
СЕДМИ ЕТАЖ
ШЕСТИ ЕТАЖ
ПЕТИ ЕТАЖ
ЧЕТВЪРТИ ЕТАЖ
ТРЕТИ ЕТАЖ
ВТОРИ ЕТАЖ
ПЪРВИ ЕТАЖ
ПОДЗЕМЕН ПАРКИНГ
ПОДЗЕМЕН ПАРКИНГ

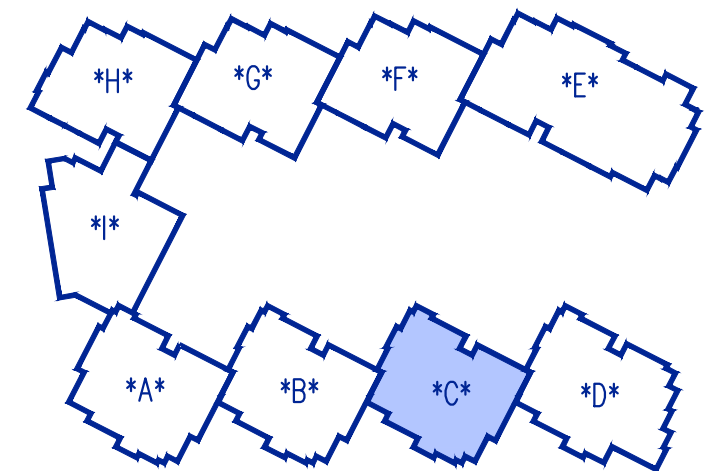

СЕКЦИЯ *С* – РАЗПРЕДЕЛЕНИЕ ШЕСТИ ЕТАЖ М 1:150

• ПРОАРХ • ПЛОВДИВ

TOMOV PLAZA in PLOVDIV, BULGARIA

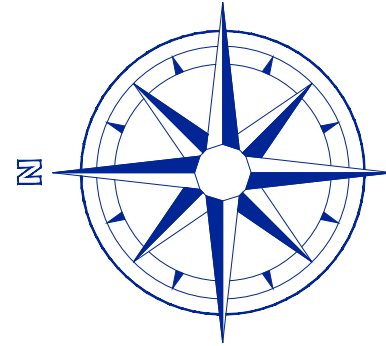

ЗАСТРОЕНИ ПЛОЩИ АПАРТАМЕНТИ БЕЗ ОБЩИ ЧАСТИ

An. 25C	—	55.68 кв. м
An. 26C	—	61.65 кв. м
An. 27C	—	87.76 кв. м
An. 28C	—	58.41 кв. м
An. 29C	—	89.36 кв. м
An. 30C	—	58.20 кв. м

ПЕТНАДЕСЕТИ ЕТАЖ
ЧЕТИРИНАДЕСЕТИ ЕТАЖ
ТРИНАДЕСЕТИ ЕТАЖ
ДВНАДЕСЕТИ ЕТАЖ
ЕДИНАДЕСЕТИ ЕТАЖ
ДЕСЕТИ ЕТАЖ
ДЕВЕТИ ЕТАЖ
ОСМИ ЕТАЖ
СЕДМИ ЕТАЖ
ШЕСТИ ЕТАЖ
ПЕТИ ЕТАЖ
ЧЕТВЪРТИ ЕТАЖ
ТРЕТИ ЕТАЖ
ВТОРИ ЕТАЖ
ПЪРВИ ЕТАЖ
ПОДЗЕМЕН ПАРКИНГ
ПОДЗЕМЕН ПАРКИНГ

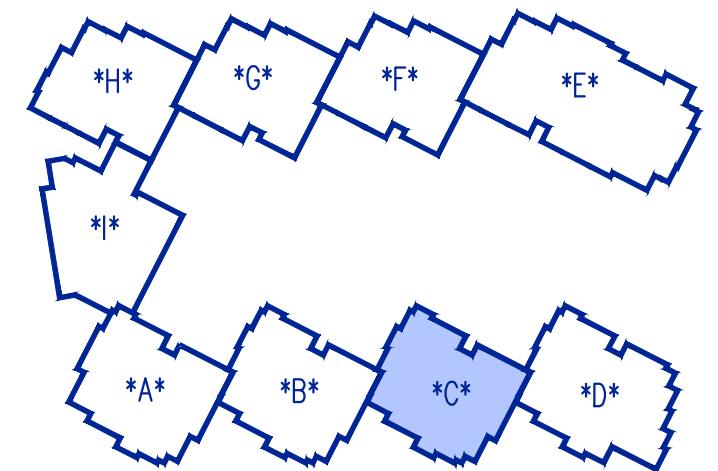

СЕКЦИЯ *С* – РАЗПРЕДЕЛЕНИЕ СЕДМИ ЕТАЖ М 1:150

• ПРОАРХ • ПЛОВДИВ

TOMOV PLAZA in PLOVDIV, BULGARIA

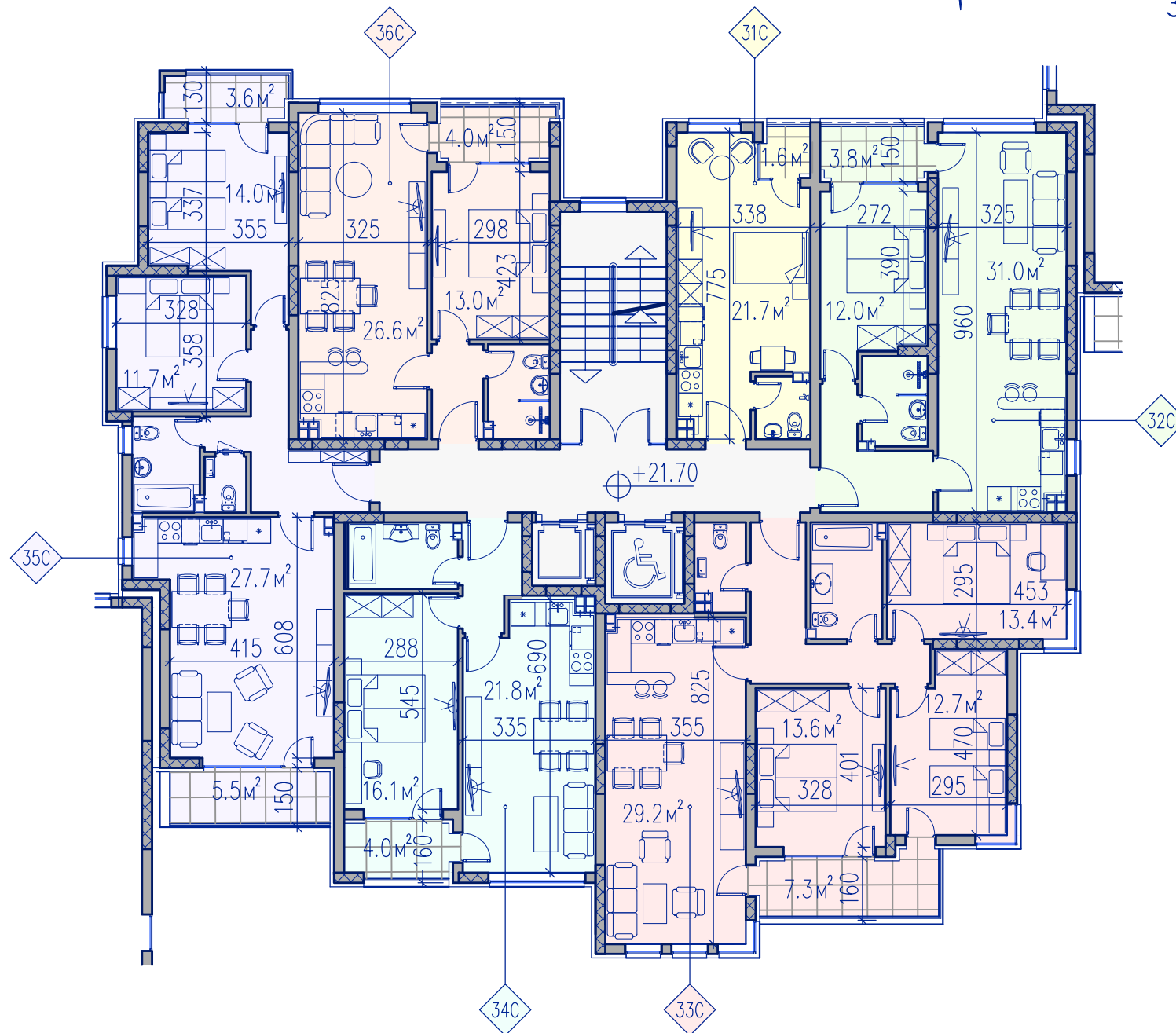
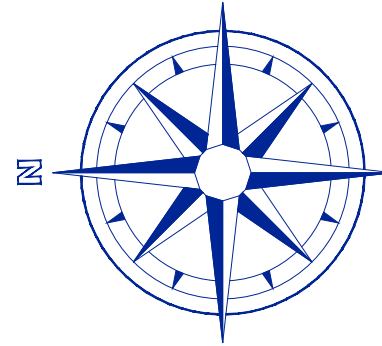

ЗАСТРОЕНИ ПЛОЩИ АПАРТАМЕНТИ БЕЗ ОБЩИ ЧАСТИ

- An. 31C – 30.36 кв. м
- An. 32C – 66.30 кв. м
- An. 33C – 109.27 кв. м
- An. 34C – 58.41 кв. м
- An. 35C – 89.36 кв. м
- An. 36C – 58.20 кв. м

ПЕТНАДЕСЕТИ ЕТАЖ
ЧЕТИРИНАДЕСЕТИ ЕТАЖ
ТРИНАДЕСЕТИ ЕТАЖ
ДВНАДЕСЕТИ ЕТАЖ
ЕДИНАДЕСЕТИ ЕТАЖ
ДЕСЕТИ ЕТАЖ
ДЕВЕТИ ЕТАЖ
ОСМИ ЕТАЖ
СЕДМИ ЕТАЖ
ШЕСТИ ЕТАЖ
ПЕТИ ЕТАЖ
ЧЕТВЪРТИ ЕТАЖ
ТРЕТИ ЕТАЖ
ВТОРИ ЕТАЖ
ПЪРВИ ЕТАЖ
ПОДЗЕМЕН ПАРКИНГ
ПОДЗЕМЕН ПАРКИНГ

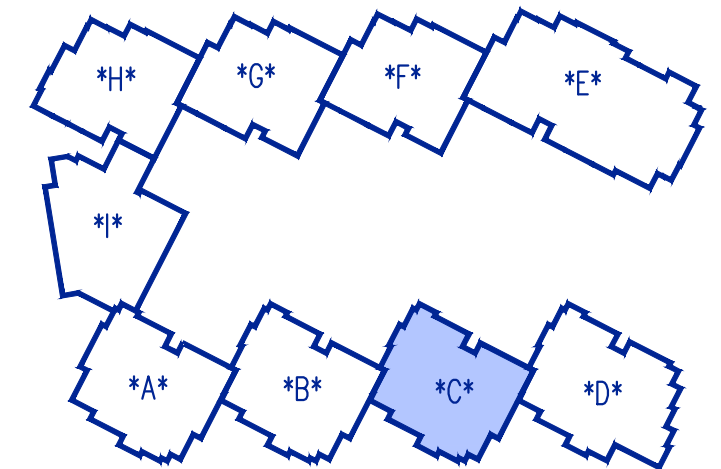

СЕКЦИЯ *С* – РАЗПРЕДЕЛЕНИЕ ОСМИ ЕТАЖ М 1:150

TOMOV PLAZA in PLOVDIV, BULGARIA

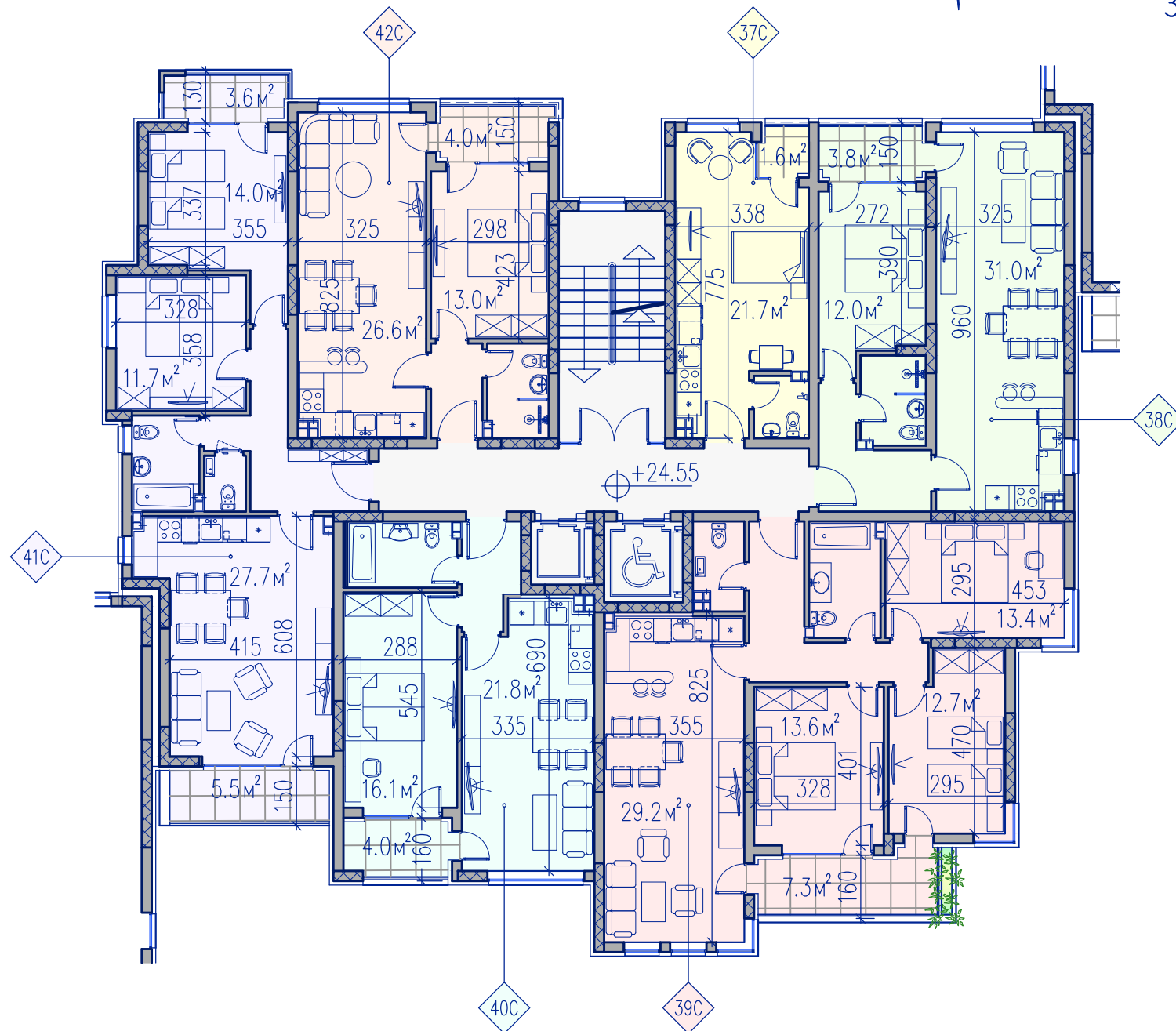
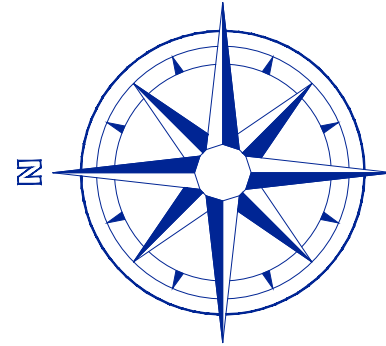

ЗАСТРОЕНИ ПЛОЩИ АПАРТАМЕНТИ БЕЗ ОБЩИ ЧАСТИ

- An. 37C – 30.36 кв. м
- An. 38C – 66.30 кв. м
- An. 39C – 109.99 кв. м
- An. 40C – 58.41 кв. м
- An. 41C – 89.36 кв. м
- An. 42C – 58.20 кв. м

ПЕТНАДЕСЕТИ ЕТАЖ
ЧЕТИРИНАДЕСЕТИ ЕТАЖ
ТРИНАДЕСЕТИ ЕТАЖ
ДВНАДЕСЕТИ ЕТАЖ
ЕДИНАДЕСЕТИ ЕТАЖ
ДЕСЕТИ ЕТАЖ
ДЕВЕТИ ЕТАЖ
ОСМИ ЕТАЖ
СЕДМИ ЕТАЖ
ШЕСТИ ЕТАЖ
ПЕТИ ЕТАЖ
ЧЕТВЪРТИ ЕТАЖ
ТРЕТИ ЕТАЖ
ВТОРИ ЕТАЖ
ПЪРВИ ЕТАЖ
ПОДЗЕМЕН ПАРКИНГ
ПОДЗЕМЕН ПАРКИНГ

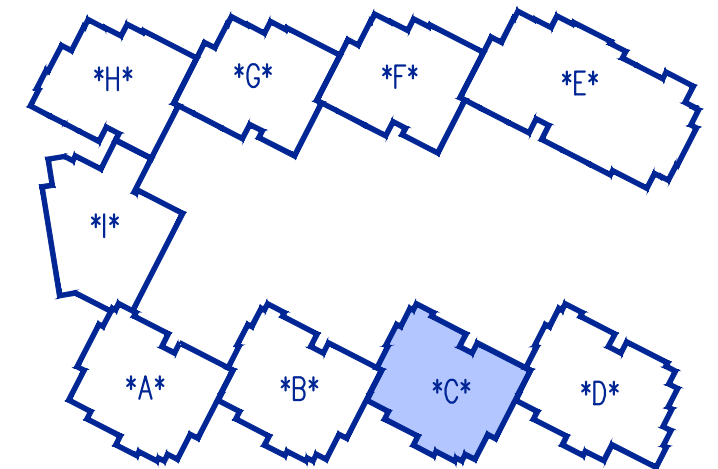

СЕКЦИЯ *С* – РАЗПРЕДЕЛЕНИЕ ДЕВЕТИ ЕТАЖ М 1:150

• ПРОАРХ • ПЛОВДИВ

TOMOV PLAZA in PLOVDIV, BULGARIA

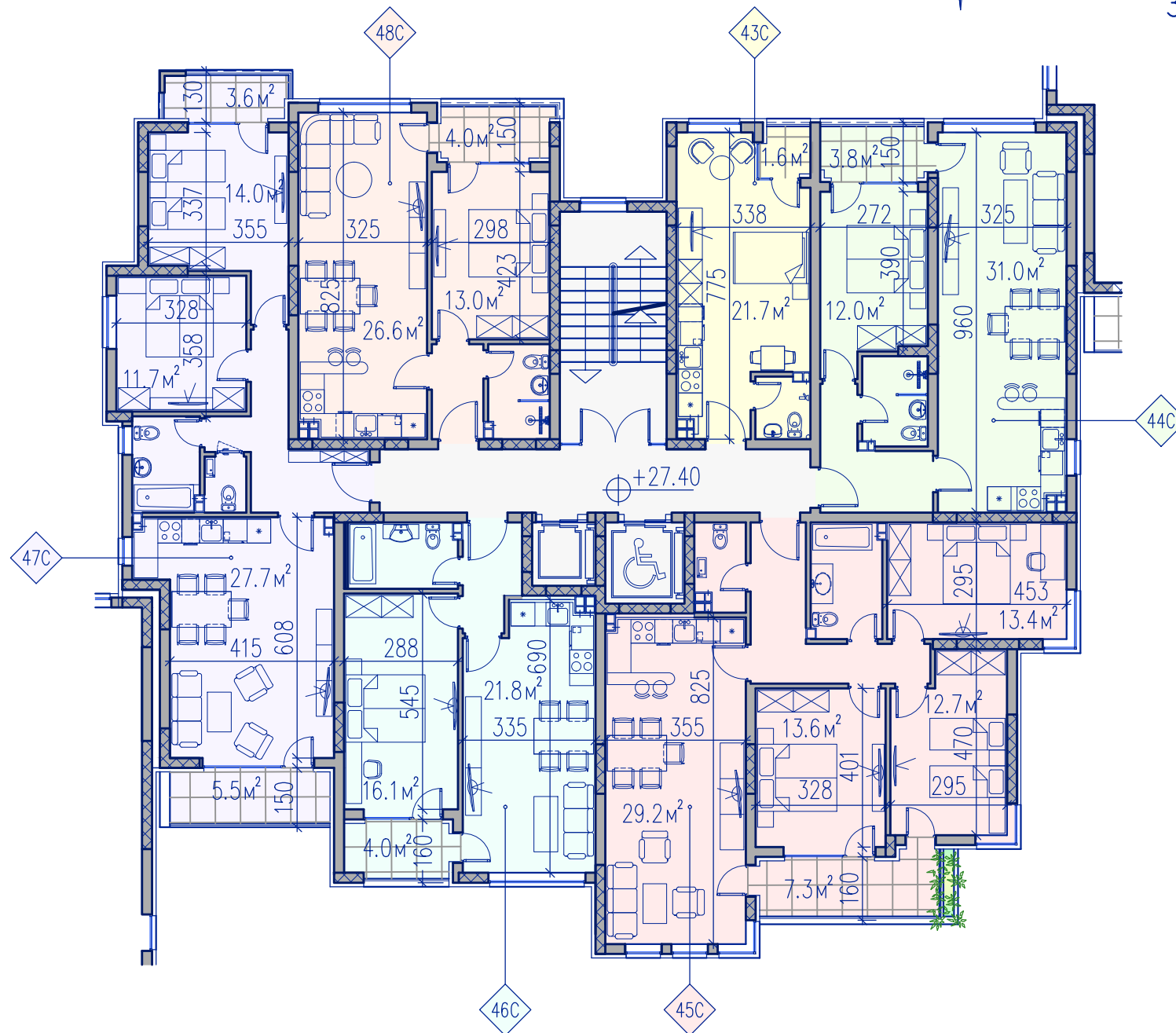
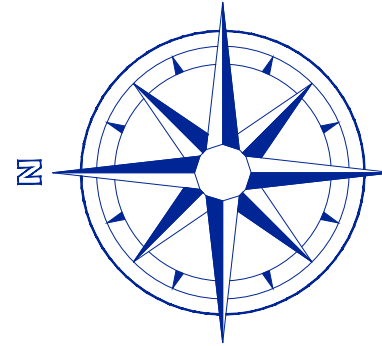

ЗАСТРОЕНИ ПЛОЩИ АПАРТАМЕНТИ БЕЗ ОБЩИ ЧАСТИ

An. 43C	—	30.36 кв. м
An. 44C	—	66.30 кв. м
An. 45C	—	109.99 кв. м
An. 46C	—	58.41 кв. м
An. 47C	—	89.36 кв. м
An. 48C	—	58.20 кв. м

ПЕТНАДЕСЕТИ ЕТАЖ
ЧЕТИРИНАДЕСЕТИ ЕТАЖ
ТРИНАДЕСЕТИ ЕТАЖ
ДВНАДЕСЕТИ ЕТАЖ
ЕДИНАДЕСЕТИ ЕТАЖ
ДЕСЕТИ ЕТАЖ
ДЕВЕТИ ЕТАЖ
ОСМИ ЕТАЖ
СЕДМИ ЕТАЖ
ШЕСТИ ЕТАЖ
ПЕТИ ЕТАЖ
ЧЕТВЪРТИ ЕТАЖ
ТРЕТИ ЕТАЖ
ВТОРИ ЕТАЖ
ПЪРВИ ЕТАЖ
ПОДЗЕМЕН ПАРКИНГ
ПОДЗЕМЕН ПАРКИНГ

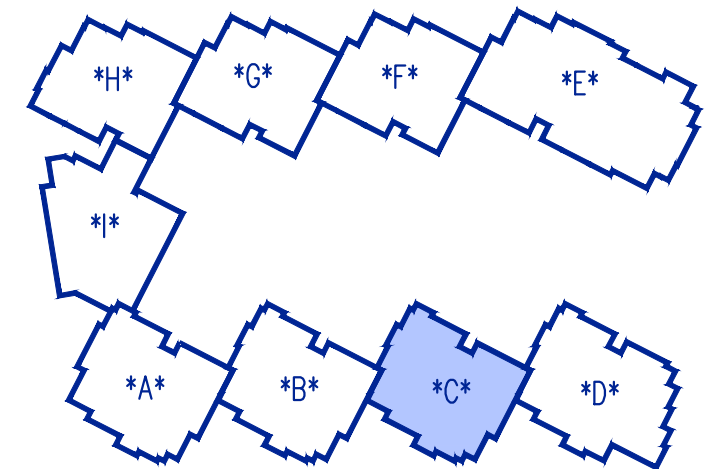

СЕКЦИЯ *С* – РАЗПРЕДЕЛЕНИЕ ДЕСЕТИ ЕТАЖ М 1:150

TOMOV PLAZA in PLOVDIV, BULGARIA

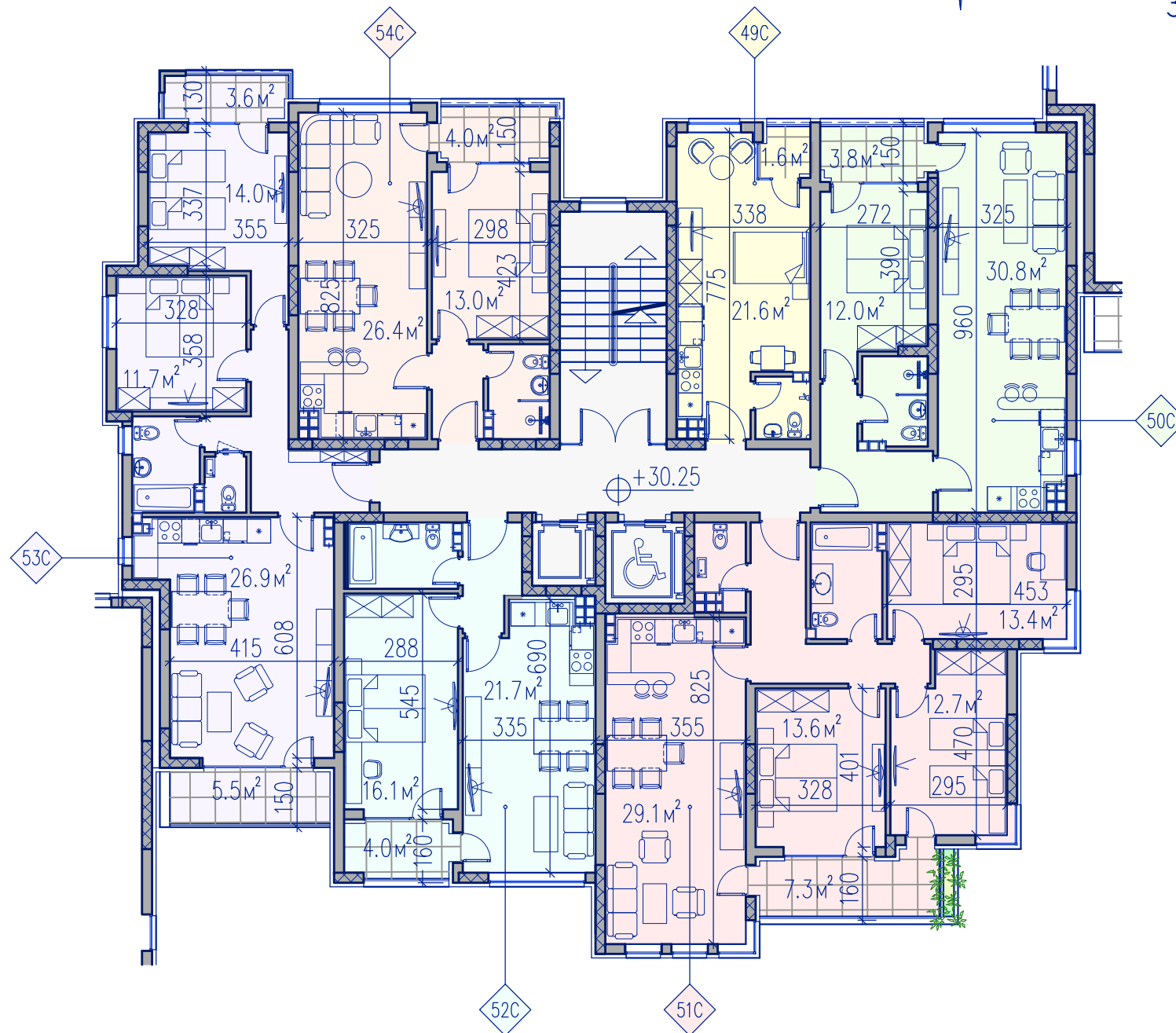
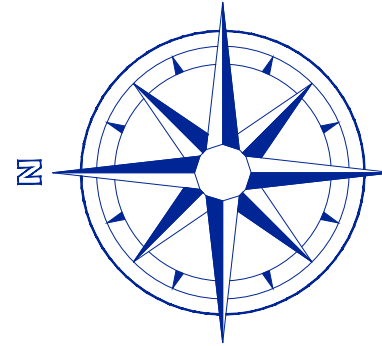

ЗАСТРОЕНИ ПЛОЩИ АПАРТАМЕНТИ БЕЗ ОБЩИ ЧАСТИ

An. 49C	—	30.36 кв. м
An. 50C	—	66.30 кв. м
An. 51C	—	109.99 кв. м
An. 52C	—	58.41 кв. м
An. 53C	—	89.36 кв. м
An. 54C	—	58.20 кв. м

ПЕТНАДЕСЕТИ ЕТАЖ
ЧЕТИРИНАДЕСЕТИ ЕТАЖ
ТРИНАДЕСЕТИ ЕТАЖ
ДВНАДЕСЕТИ ЕТАЖ
ЕДИНАДЕСЕТИ ЕТАЖ
ДЕСЕТИ ЕТАЖ
ДЕВЕТИ ЕТАЖ
ОСМИ ЕТАЖ
СЕДМИ ЕТАЖ
ШЕСТИ ЕТАЖ
ПЕТИ ЕТАЖ
ЧЕТВЪРТИ ЕТАЖ
ТРЕТИ ЕТАЖ
ВТОРИ ЕТАЖ
ПЪРВИ ЕТАЖ
ПОДЗЕМЕН ПАРКИНГ
ПОДЗЕМЕН ПАРКИНГ

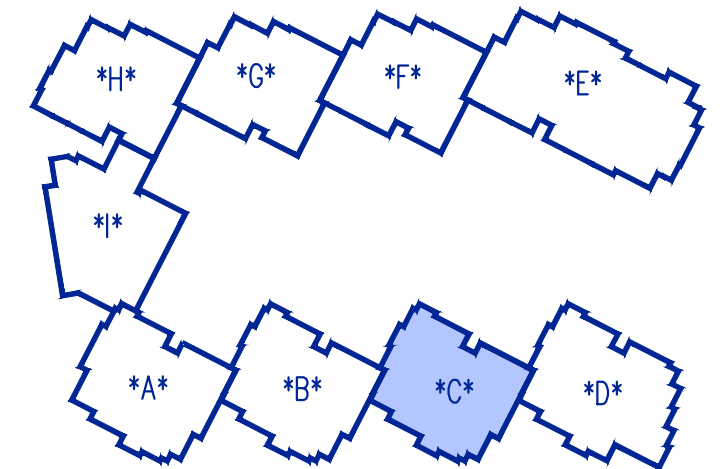

СЕКЦИЯ *С* – РАЗПРЕДЕЛЕНИЕ ЕДИНАДЕСЕТИ ЕТАЖ М 1:150

TOMOV PLAZA in PLOVDIV, BULGARIA

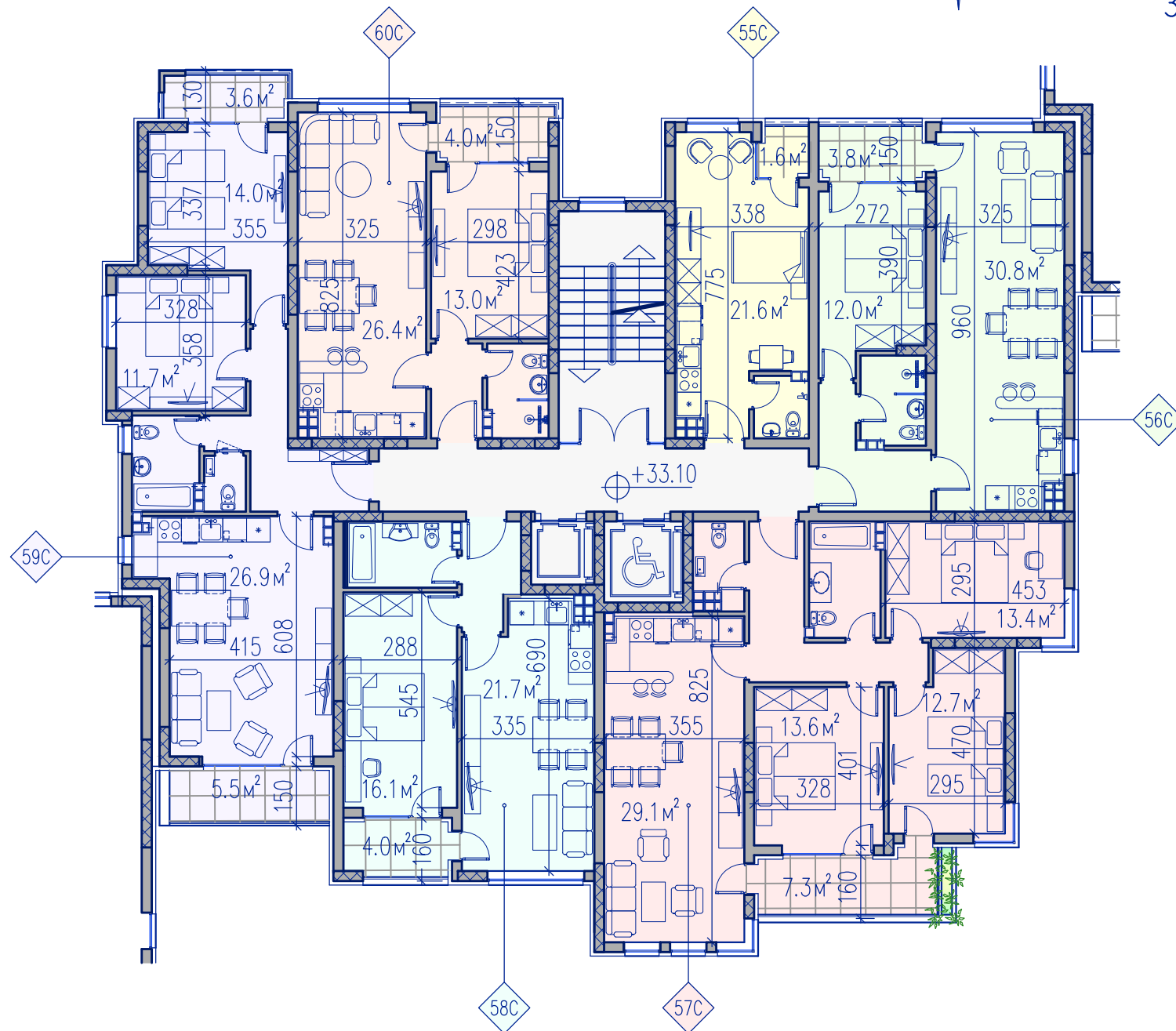
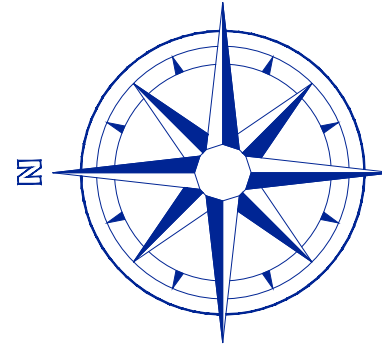

ЗАСТРОЕНИ ПЛОЩИ АПАРТАМЕНТИ БЕЗ ОБЩИ ЧАСТИ

- An. 55C – 30.36 кв. м
- An. 56C – 66.30 кв. м
- An. 57C – 109.99 кв. м
- An. 58C – 58.41 кв. м
- An. 59C – 89.36 кв. м
- An. 60C – 58.20 кв. м

ПЕТНАДЕСЕТИ ЕТАЖ
ЧЕТИРИНАДЕСЕТИ ЕТАЖ
ТРИНАДЕСЕТИ ЕТАЖ
ДВНАДЕСЕТИ ЕТАЖ
ЕДИНАДЕСЕТИ ЕТАЖ
ДЕСЕТИ ЕТАЖ
ДЕВЕТИ ЕТАЖ
ОСМИ ЕТАЖ
СЕДМИ ЕТАЖ
ШЕСТИ ЕТАЖ
ПЕТИ ЕТАЖ
ЧЕТВЪРТИ ЕТАЖ
ТРЕТИ ЕТАЖ
ВТОРИ ЕТАЖ
ПЪРВИ ЕТАЖ
ПОДЗЕМЕН ПАРКИНГ
ПОДЗЕМЕН ПАРКИНГ

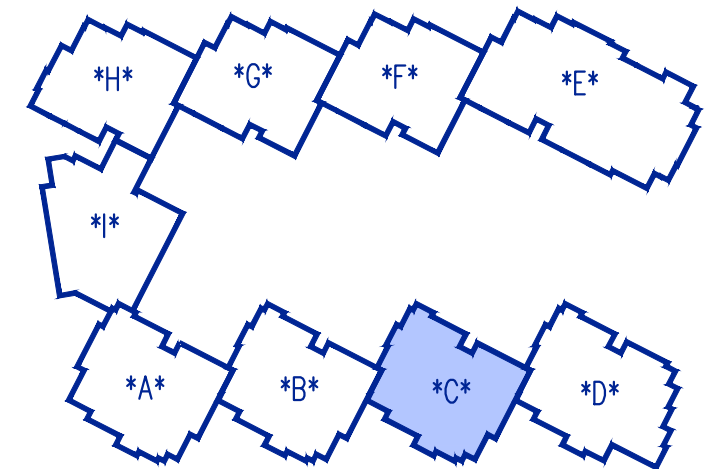

СЕКЦИЯ *С* – РАЗПРЕДЕЛЕНИЕ ДВНАДЕСЕТИ ЕТАЖ М 1:150

TOMOV PLAZA in PLOVDIV, BULGARIA

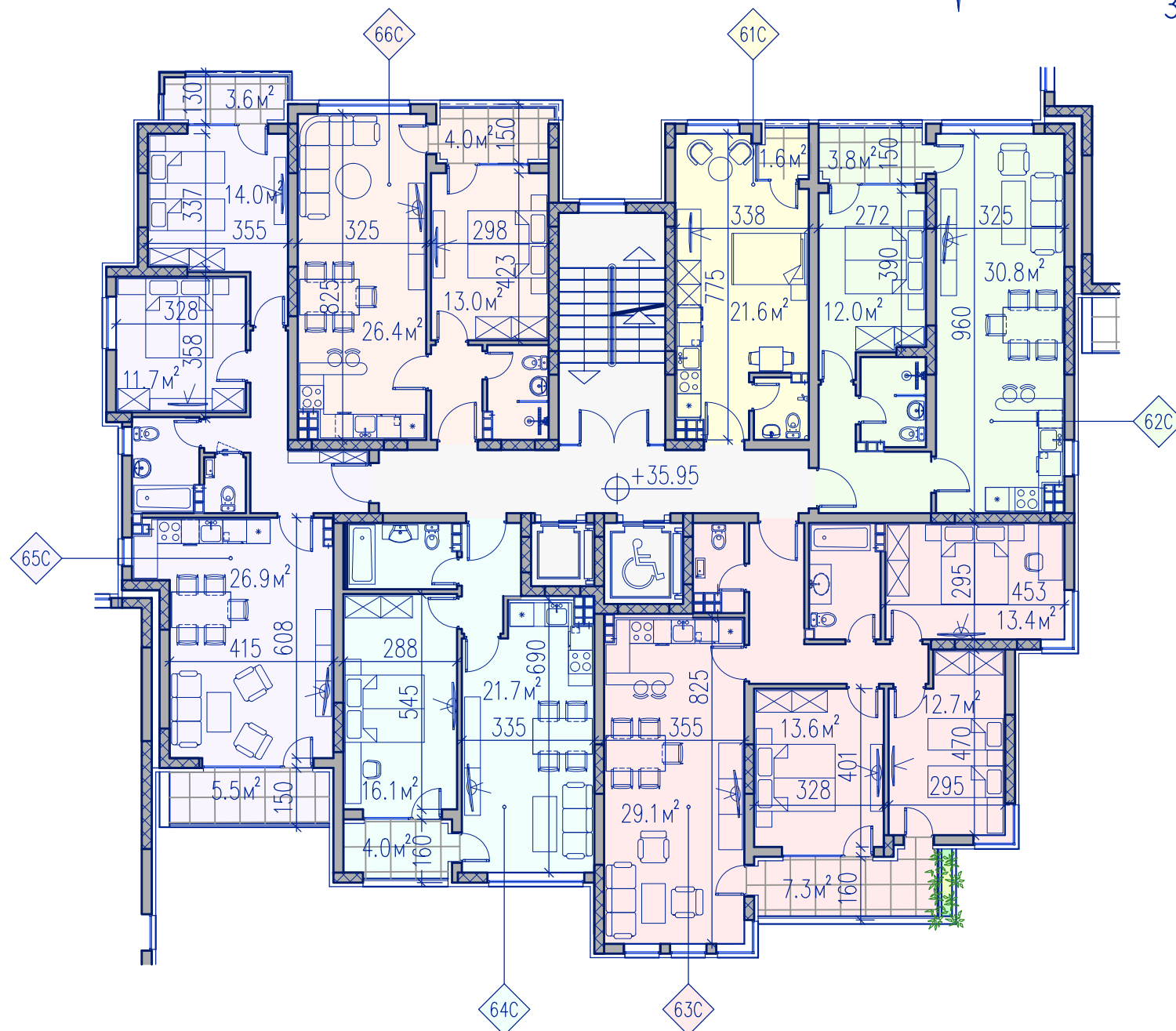
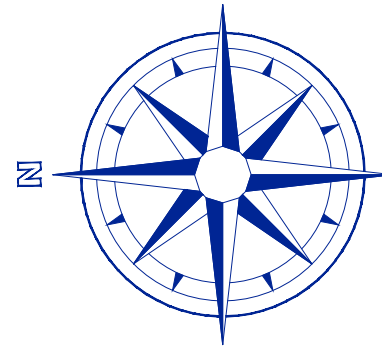

ЗАСТРОЕНИ ПЛОЩИ АПАРТАМЕНТИ БЕЗ ОБЩИ ЧАСТИ

- An. 61C – 30.36 кв. м
- An. 62C – 66.30 кв. м
- An. 63C – 109.99 кв. м
- An. 64C – 58.41 кв. м
- An. 65C – 89.36 кв. м
- An. 66C – 58.20 кв. м

ПЕТНАДЕСЕТИ ЕТАЖ
ЧЕТИРИНАДЕСЕТИ ЕТАЖ
ТРИНАДЕСЕТИ ЕТАЖ
ДВНАДЕСЕТИ ЕТАЖ
ЕДИНАДЕСЕТИ ЕТАЖ
ДЕСЕТИ ЕТАЖ
ДЕВЕТИ ЕТАЖ
ОСМИ ЕТАЖ
СЕДМИ ЕТАЖ
ШЕСТИ ЕТАЖ
ПЕТИ ЕТАЖ
ЧЕТВЪРТИ ЕТАЖ
ТРЕТИ ЕТАЖ
ВТОРИ ЕТАЖ
ПЪРВИ ЕТАЖ
ПОДЗЕМЕН ПАРКИНГ
ПОДЗЕМЕН ПАРКИНГ

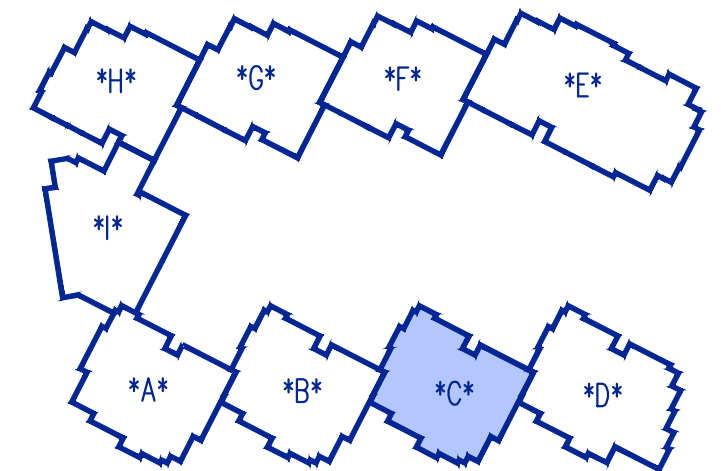

СЕКЦИЯ *С* – РАЗПРЕДЕЛЕНИЕ ТРИНАДЕСЕТИ ЕТАЖ М 1:150

• ПРОАРХ • ПЛОВДИВ

TOMOV PLAZA in PLOVDIV, BULGARIA

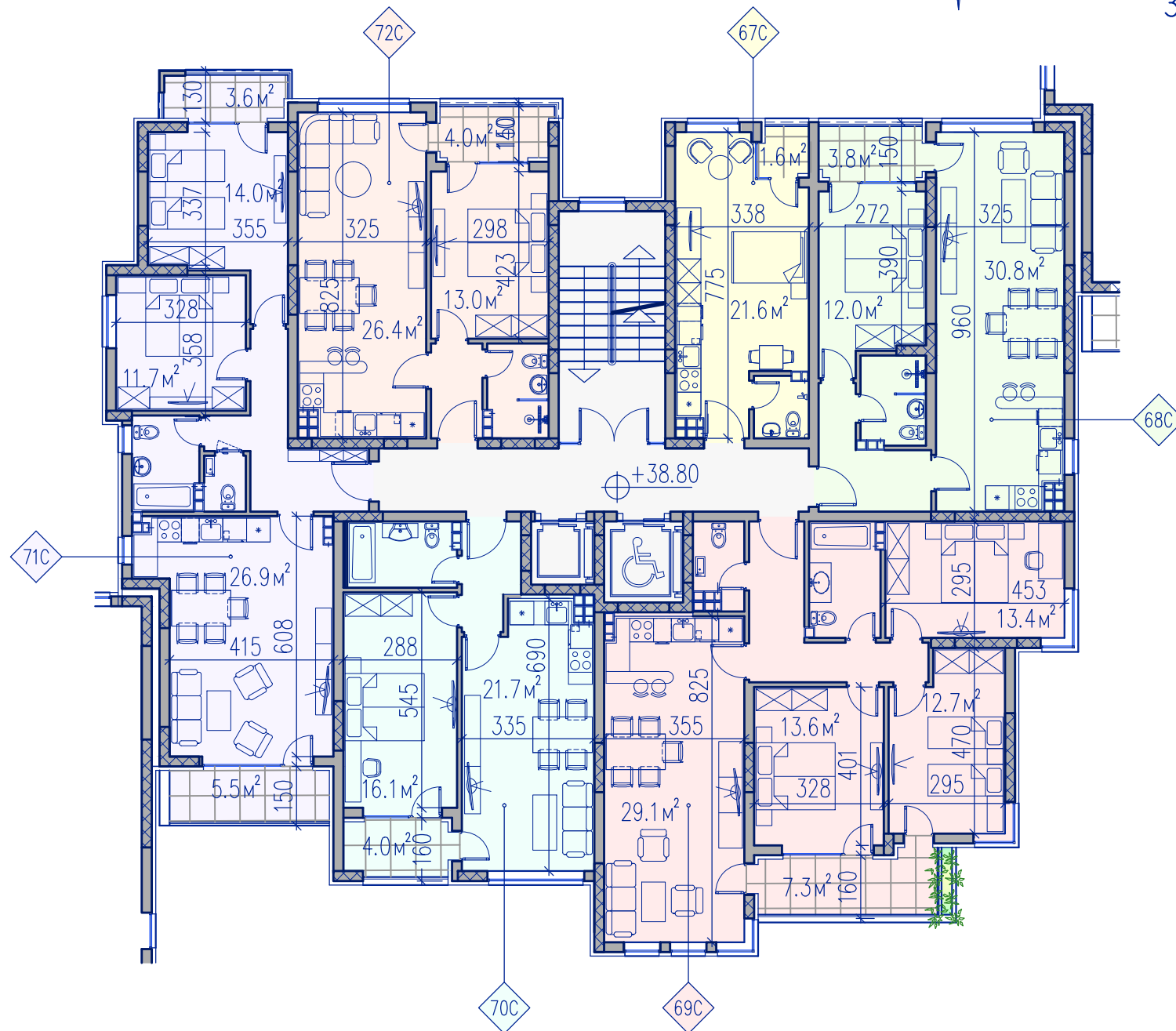
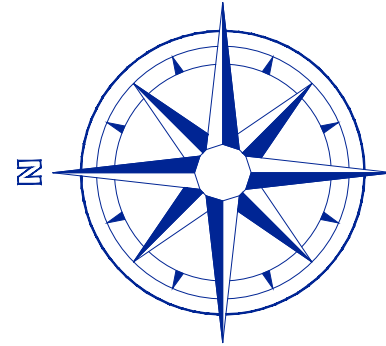

ЗАСТРОЕНИ ПЛОЩИ АПАРТАМЕНТИ БЕЗ ОБЩИ ЧАСТИ

An. 67C	–	30.36 кв. м
An. 68C	–	66.30 кв. м
An. 69C	–	109.99 кв. м
An. 70C	–	58.41 кв. м
An. 71C	–	89.36 кв. м
An. 72C	–	58.20 кв. м

ПЕТНАДЕСЕТИ ЕТАЖ
ЧЕТИРИНАДЕСЕТИ ЕТАЖ
ТРИНАДЕСЕТИ ЕТАЖ
ДВНАДЕСЕТИ ЕТАЖ
ЕДИНАДЕСЕТИ ЕТАЖ
ДЕСЕТИ ЕТАЖ
ДЕВЕТИ ЕТАЖ
ОСМИ ЕТАЖ
СЕДМИ ЕТАЖ
ШЕСТИ ЕТАЖ
ПЕТИ ЕТАЖ
ЧЕТВЪРТИ ЕТАЖ
ТРЕТИ ЕТАЖ
ВТОРИ ЕТАЖ
ПЪРВИ ЕТАЖ
ПОДЗЕМЕН ПАРКИНГ
ПОДЗЕМЕН ПАРКИНГ

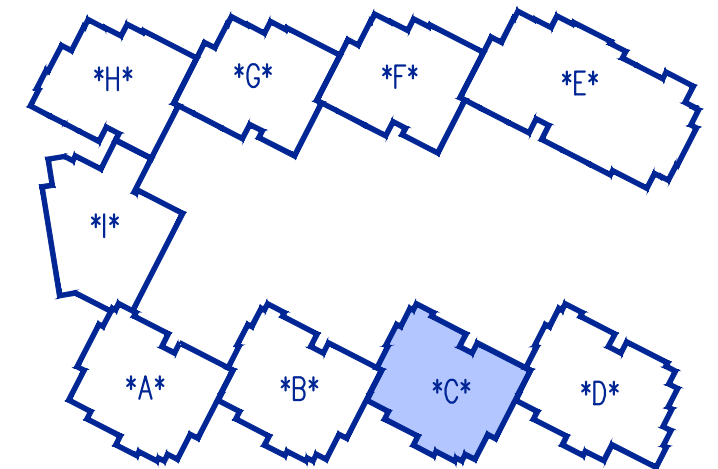

СЕКЦИЯ *С* – РАЗПРЕДЕЛЕНИЕ ЧЕТИРИНАДЕСЕТИ ЕТАЖ М 1:150

TOMOV PLAZA in PLOVDIV, BULGARIA

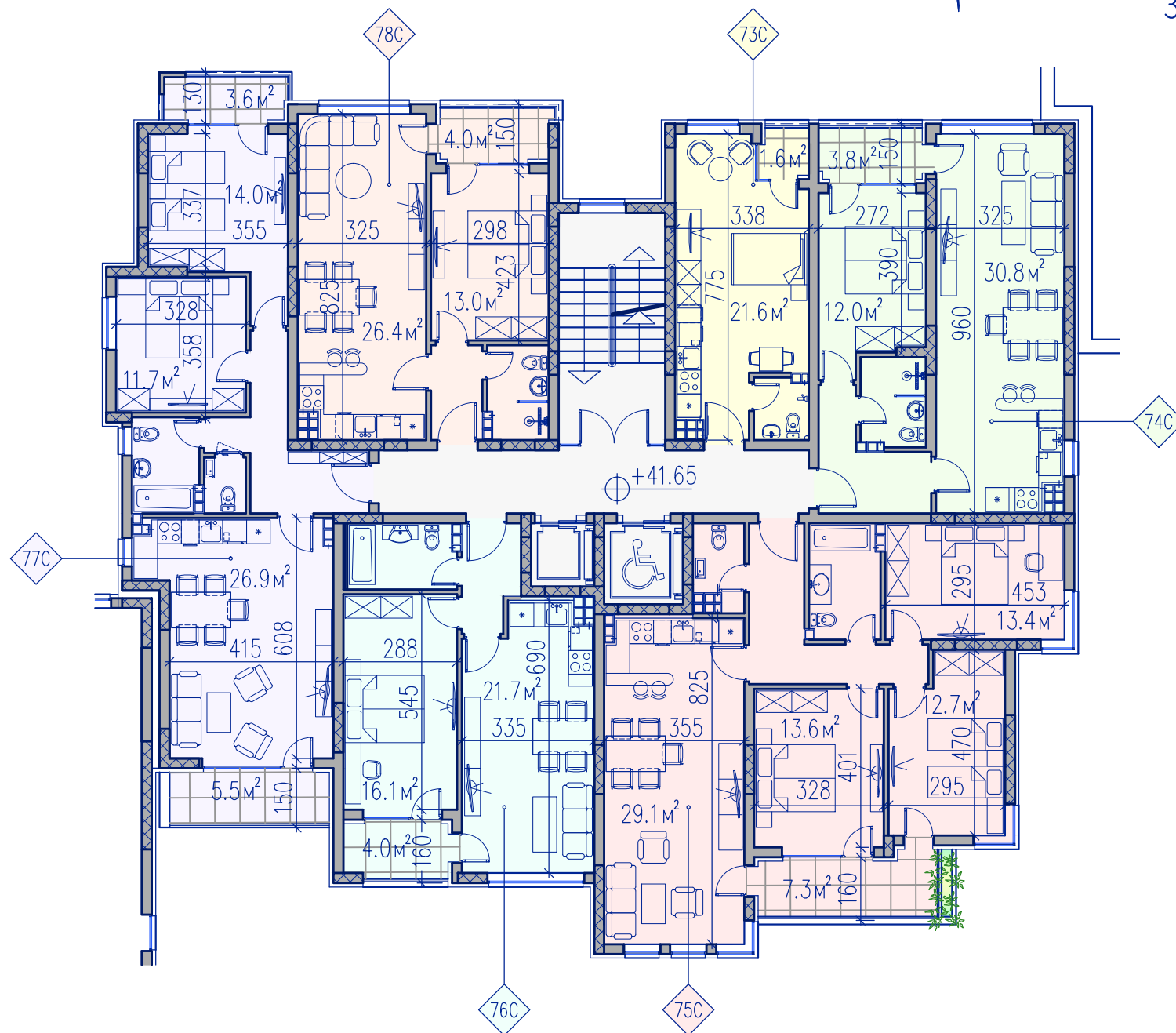
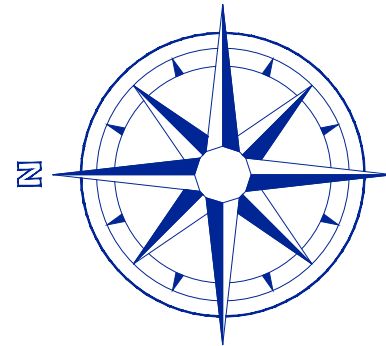

ЗАСТРОЕНИ ПЛОЩИ АПАРТАМЕНТИ БЕЗ ОБЩИ ЧАСТИ

- An. 73C – 30.36 кв. м
- An. 74C – 66.30 кв. м
- An. 75C – 109.99 кв. м
- An. 76C – 58.41 кв. м
- An. 77C – 89.36 кв. м
- An. 78C – 58.20 кв. м

ПЕТНАДЕСЕТИ ЕТАЖ
ЧЕТИРИНАДЕСЕТИ ЕТАЖ
ТРИНАДЕСЕТИ ЕТАЖ
ДВНАДЕСЕТИ ЕТАЖ
ЕДИНАДЕСЕТИ ЕТАЖ
ДЕСЕТИ ЕТАЖ
ДЕВЕТИ ЕТАЖ
ОСМИ ЕТАЖ
СЕДМИ ЕТАЖ
ШЕСТИ ЕТАЖ
ПЕТИ ЕТАЖ
ЧЕТВЪРТИ ЕТАЖ
ТРЕТИ ЕТАЖ
ВТОРИ ЕТАЖ
ПЪРВИ ЕТАЖ
ПОДЗЕМЕН ПАРКИНГ
ПОДЗЕМЕН ПАРКИНГ

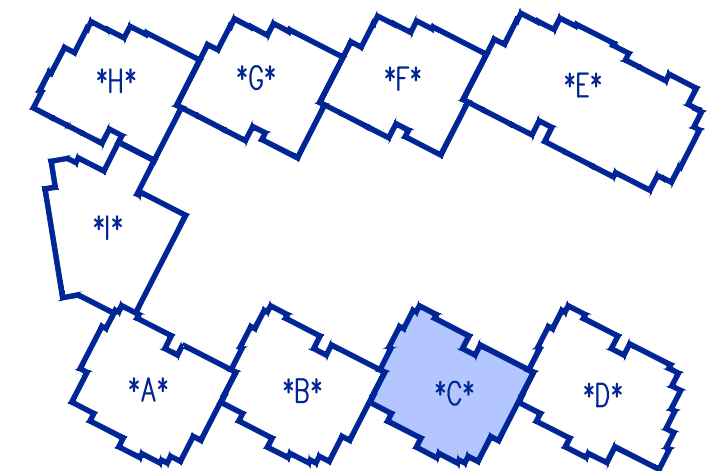

СЕКЦИЯ *С* – РАЗПРЕДЕЛЕНИЕ ПЕТНАДЕСЕТИ ЕТАЖ М 1:150

Сграда D

Етажи: 14

РЗП: 6187,00 кв.м.

Общо апартаменти: 65 бр.

Двустайни ап.: 33 бр.

Тристайни ап.: 32 бр.

TOMOV PLAZA in PLOVDIV, BULGARIA

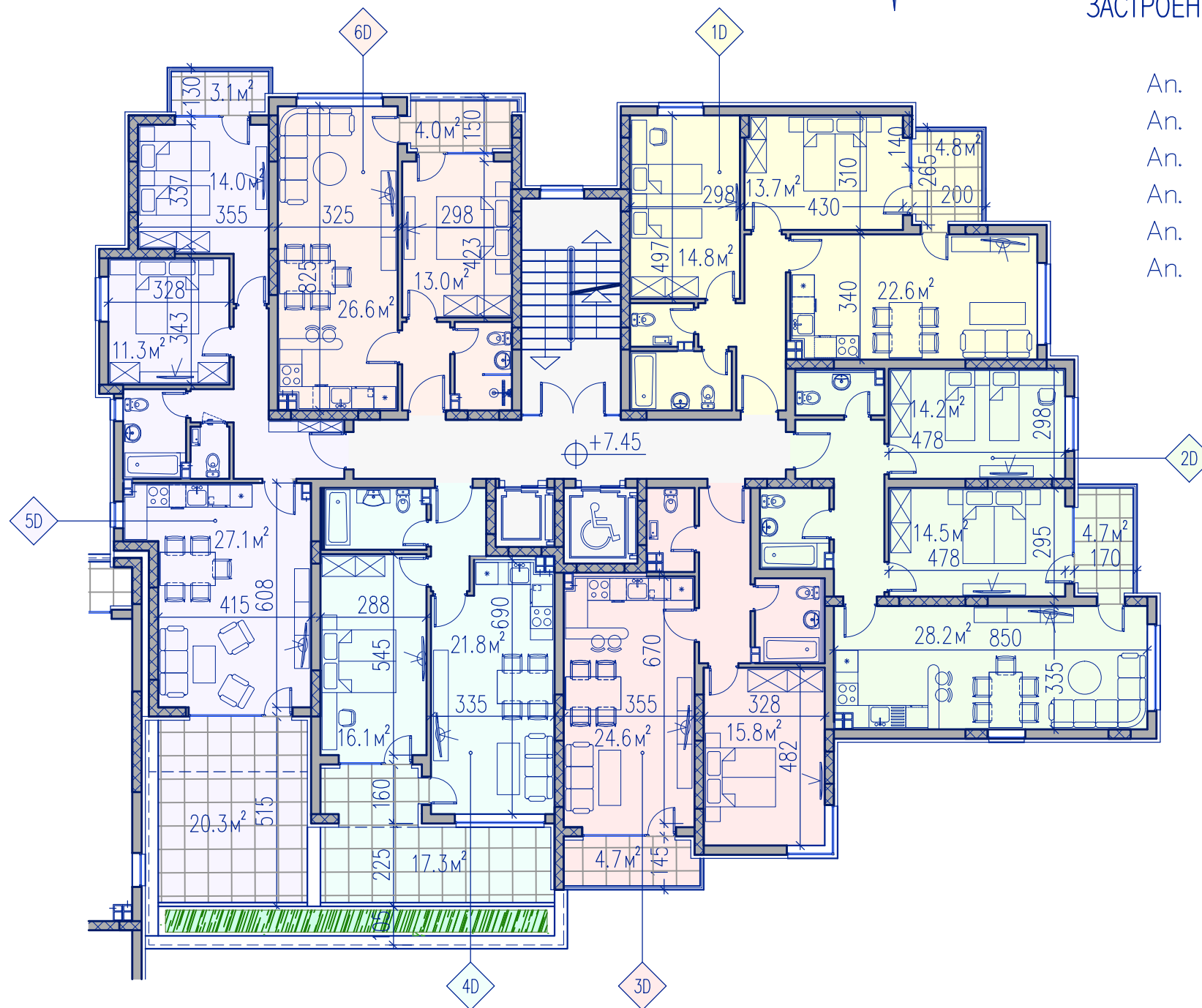
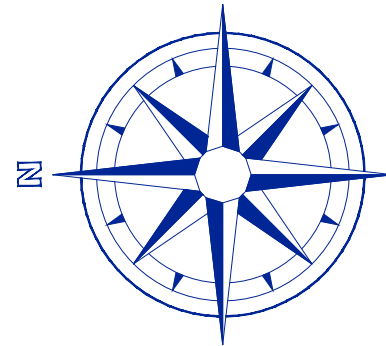

ЗАСТРОЕНИ ПЛОЩИ АПАРТАМЕНТИ БЕЗ ОБЩИ ЧАСТИ

- An. 1D – 81.60 кв. м
- An. 2D – 91.41 кв. м
- An. 3D – 68.53 кв. м
- An. 4D – 80.26 кв. м
- An. 5D – 110.98 кв. м
- An. 6D – 58.20 кв. м

ЧЕТИРИНАДЕСЕТИ ЕТАЖ
ТРИНАДЕСЕТИ ЕТАЖ
ДВАНДЕСЕТИ ЕТАЖ
ЕДИНАДЕСЕТИ ЕТАЖ
ДЕСЕТИ ЕТАЖ
ДЕВЕТИ ЕТАЖ
ОСМИ ЕТАЖ
СЕДМИ ЕТАЖ
ШЕСТИ ЕТАЖ
ПЕТИ ЕТАЖ
ЧЕТВЪРТИ ЕТАЖ
ТРЕТИ ЕТАЖ
ВТОРИ ЕТАЖ
ПЪРВИ ЕТАЖ
ПОДЗЕМЕН ПАРКИНГ
ПОДЗЕМЕН ПАРКИНГ

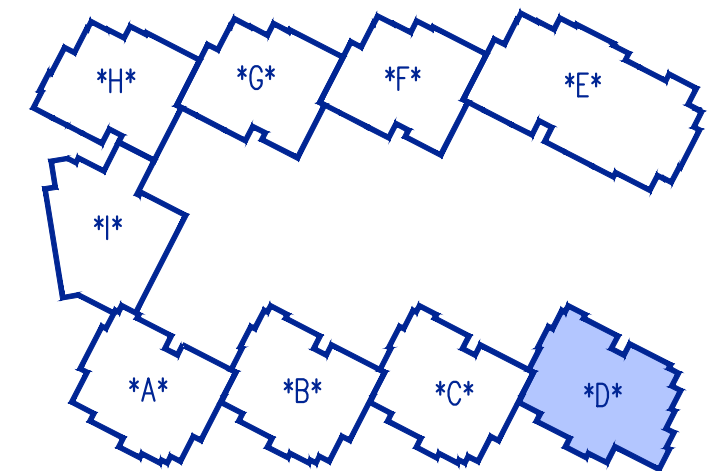

СЕКЦИЯ *D* – РАЗПРЕДЕЛЕНИЕ ТРЕТИ ЕТАЖ М 1:150

TOMOV PLAZA in PLOVDIV, BULGARIA

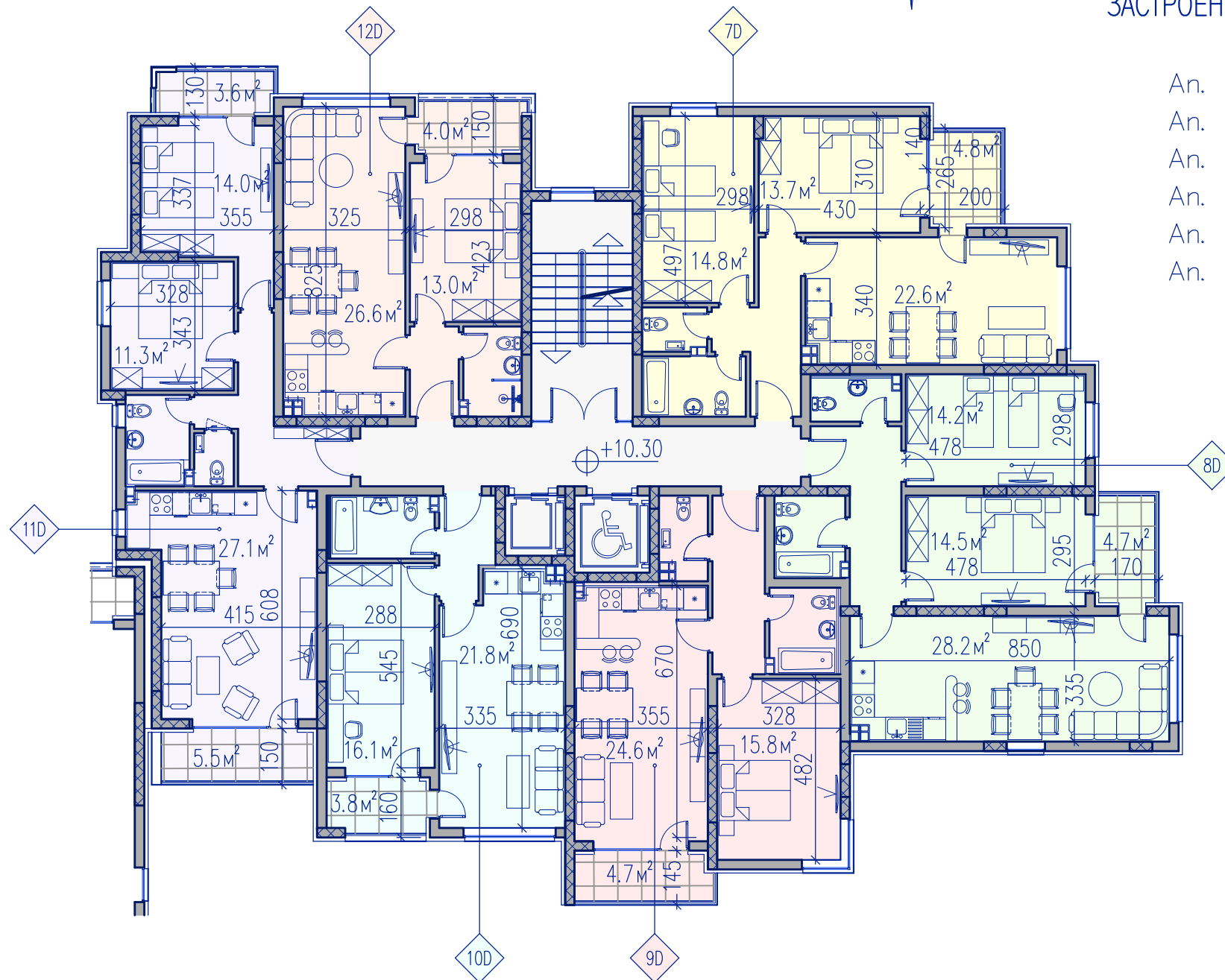
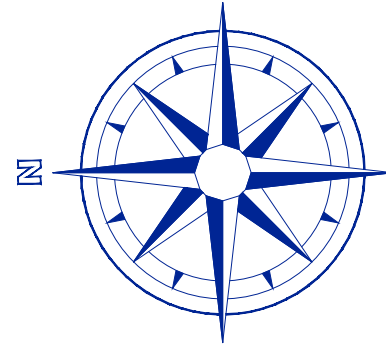

ЗАСТРОЕНИ ПЛОЩИ АПАРТАМЕНТИ БЕЗ ОБЩИ ЧАСТИ

- Ап. 7D – 81.60 кв. м
- Ап. 8D – 91.41 кв. м
- Ап. 9D – 68.96 кв. м
- Ап. 10D – 58.41 кв. м
- Ап. 11D – 89.36 кв. м
- Ап. 12D – 58.20 кв. м

ЧЕТИРИНАДЕСЕТИ ЕТАЖ
ТРИНАДЕСЕТИ ЕТАЖ
ДВНАДЕСЕТИ ЕТАЖ
ЕДИНАДЕСЕТИ ЕТАЖ
ДЕСЕТИ ЕТАЖ
ДЕВЕТИ ЕТАЖ
ОСМИ ЕТАЖ
СЕДМИ ЕТАЖ
ШЕСТИ ЕТАЖ
ПЕТИ ЕТАЖ
ЧЕТВЪРТИ ЕТАЖ
ТРЕТИ ЕТАЖ
ВТОРИ ЕТАЖ
ПЪРВИ ЕТАЖ
ПОДЗЕМЕН ПАРКИНГ
ПОДЗЕМЕН ПАРКИНГ

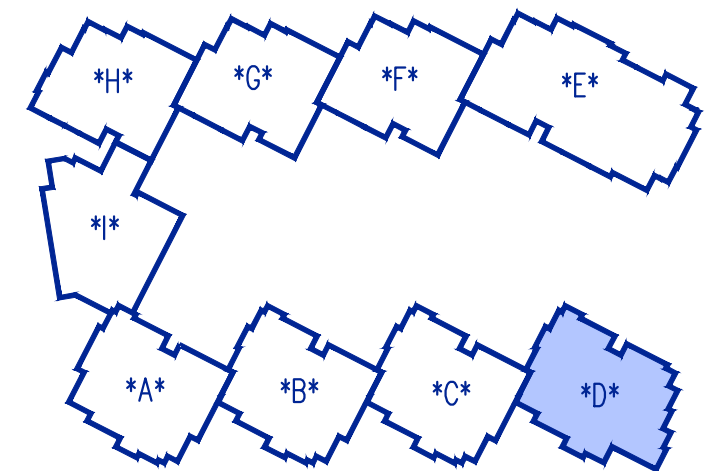

СЕКЦИЯ *D* – РАЗПРЕДЕЛЕНИЕ ЧЕТВЪРТИ ЕТАЖ М 1:150

TOMOV PLAZA in PLOVDIV, BULGARIA

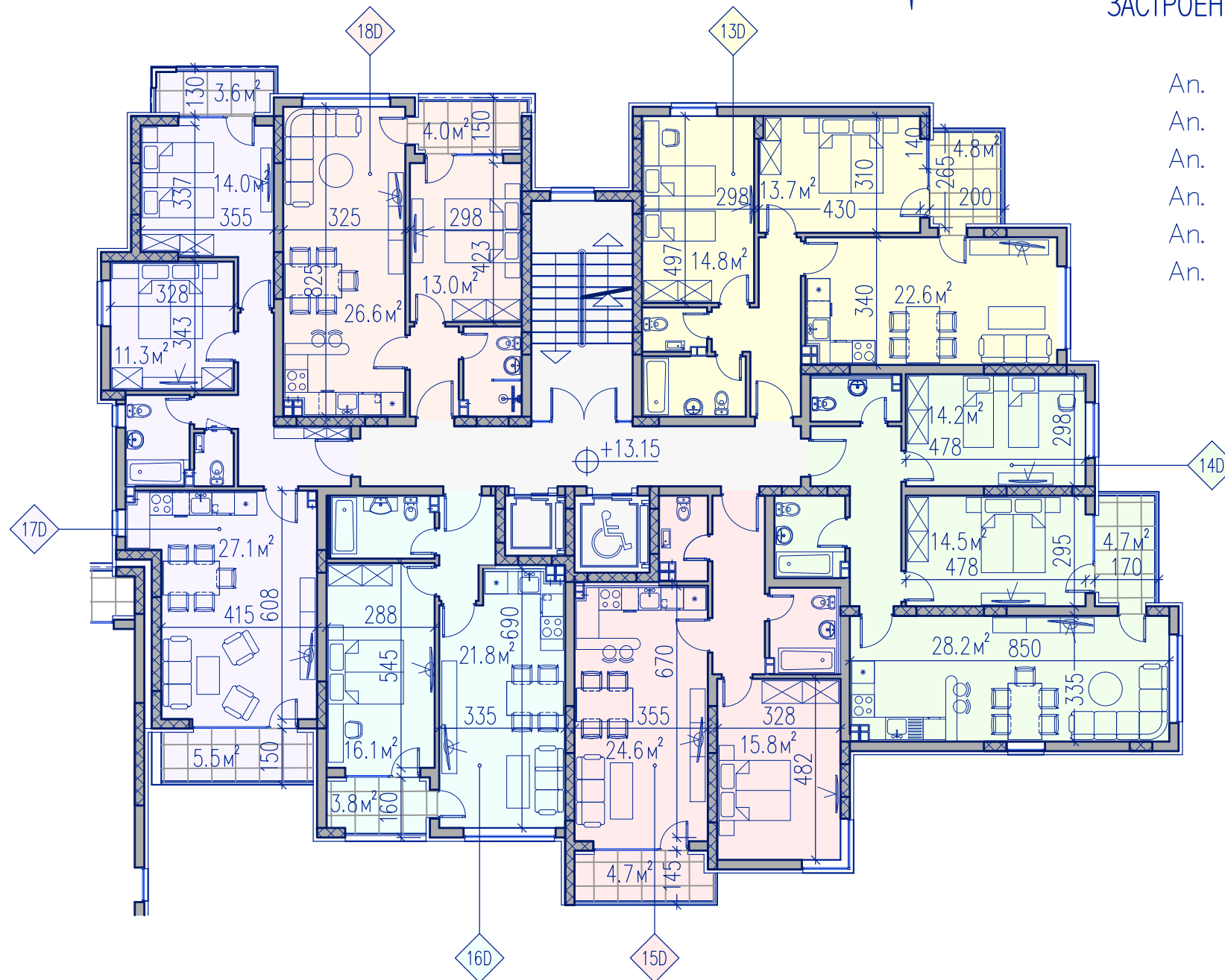
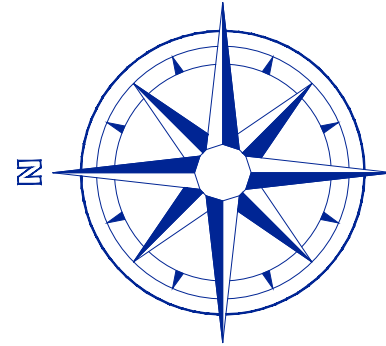

ЗАСТРОЕНИ ПЛОЩИ АПАРТАМЕНТИ БЕЗ ОБЩИ ЧАСТИ

An. 13D	—	81.60 кв. м
An. 14D	—	91.41 кв. м
An. 15D	—	68.96 кв. м
An. 16D	—	58.41 кв. м
An. 17D	—	89.36 кв. м
An. 18D	—	58.20 кв. м

ЧЕТИРИНАДЕСЕТИ ЕТАЖ
ТРИНАДЕСЕТИ ЕТАЖ
ДВАНДЕСЕТИ ЕТАЖ
ЕДИНАДЕСЕТИ ЕТАЖ
ДЕСЕТИ ЕТАЖ
ДЕВЕТИ ЕТАЖ
ОСМИ ЕТАЖ
СЕДМИ ЕТАЖ
ШЕСТИ ЕТАЖ
ПЕТИ ЕТАЖ
ЧЕТВЪРТИ ЕТАЖ
ТРЕТИ ЕТАЖ
ВТОРИ ЕТАЖ
ПЪРВИ ЕТАЖ
ПОДЗЕМЕН ПАРКИНГ
ПОДЗЕМЕН ПАРКИНГ

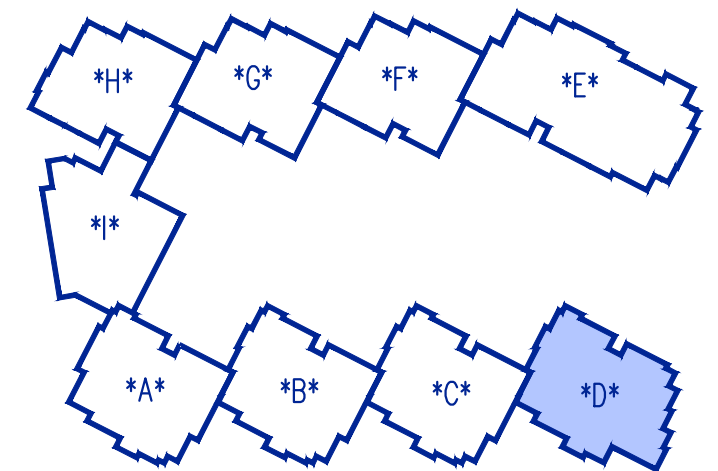

СЕКЦИЯ *D* – РАЗПРЕДЕЛЕНИЕ ПЕТИ ЕТАЖ М 1:150

TOMOV PLAZA in PLOVDIV, BULGARIA

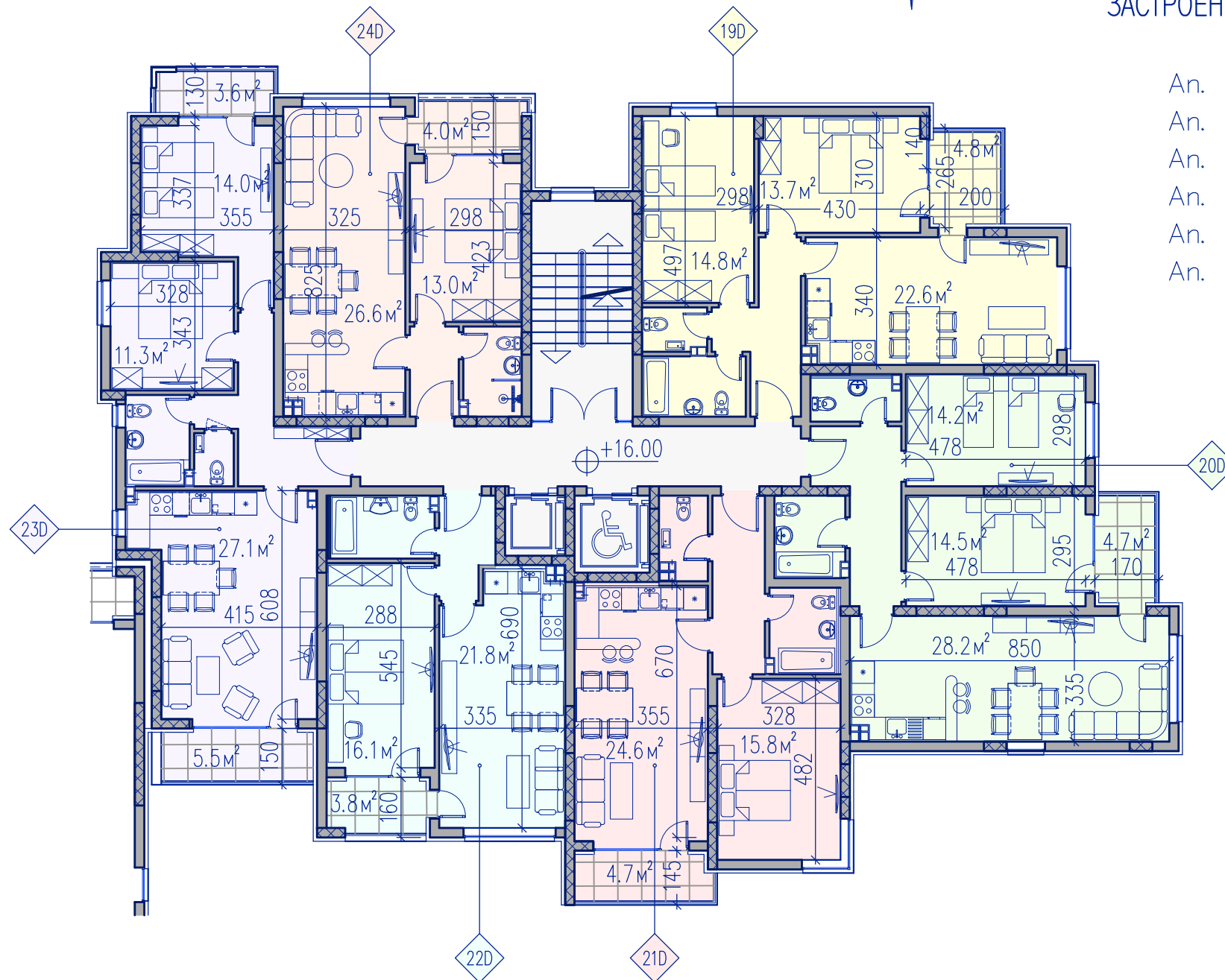
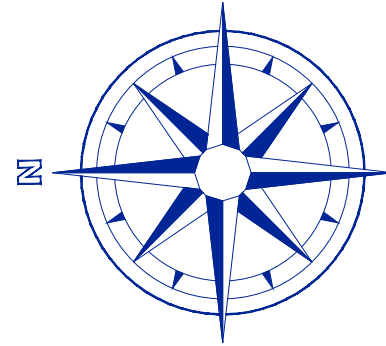

ЗАСТРОЕНИ ПЛОЩИ АПАРТАМЕНТИ БЕЗ ОБЩИ ЧАСТИ

An. 19D	—	81.60 кв. м
An. 20D	—	91.41 кв. м
An. 21D	—	68.96 кв. м
An. 22D	—	58.41 кв. м
An. 23D	—	89.36 кв. м
An. 24D	—	58.20 кв. м

ЧЕТИРИНАДЕСЕТИ ЕТАЖ
ТРИНАДЕСЕТИ ЕТАЖ
ДВАНДЕСЕТИ ЕТАЖ
ЕДИНАДЕСЕТИ ЕТАЖ
ДЕСЕТИ ЕТАЖ
ДЕВЕТИ ЕТАЖ
ОСМИ ЕТАЖ
СЕДМИ ЕТАЖ
ШЕСТИ ЕТАЖ
ПЕТИ ЕТАЖ
ЧЕТВЪРТИ ЕТАЖ
ТРЕТИ ЕТАЖ
ВТОРИ ЕТАЖ
ПЪРВИ ЕТАЖ
ПОДЗЕМЕН ПАРКИНГ
ПОДЗЕМЕН ПАРКИНГ

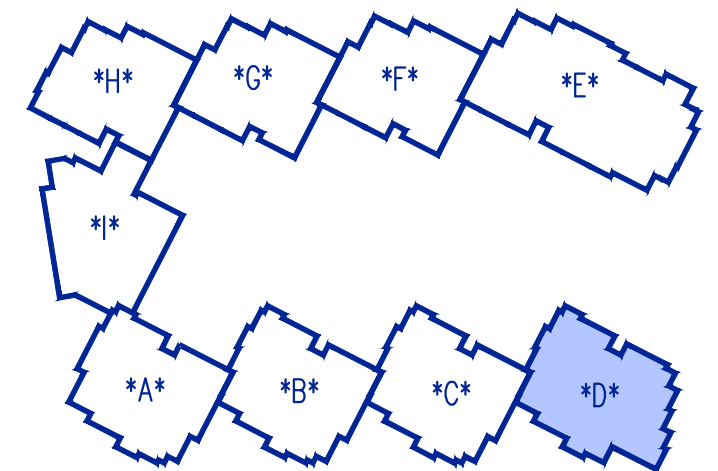

СЕКЦИЯ *D* – РАЗПРЕДЕЛЕНИЕ ШЕСТИ ЕТАЖ М 1:150

• ПРОАРХ • ПЛОВДИВ

TOMOV PLAZA in PLOVDIV, BULGARIA

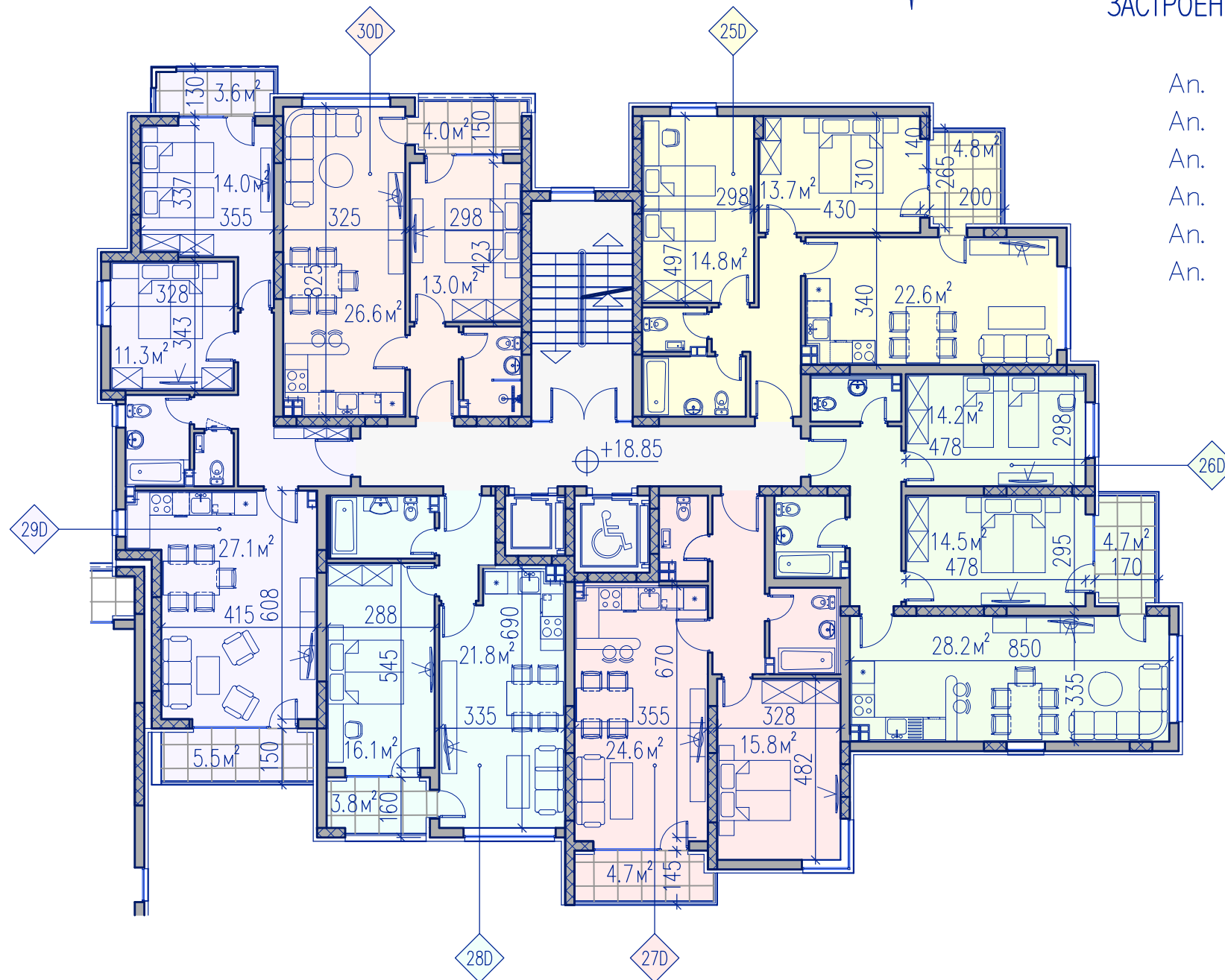
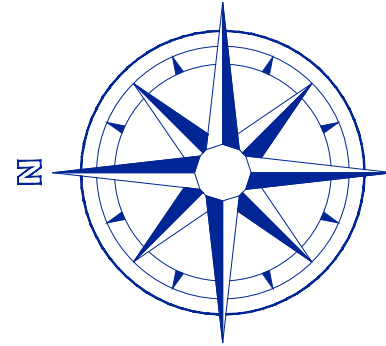

ЗАСТРОЕНИ ПЛОЩИ АПАРТАМЕНТИ БЕЗ ОБЩИ ЧАСТИ

An. 25D	–	81.60 кв. м
An. 26D	–	91.41 кв. м
An. 27D	–	68.96 кв. м
An. 28D	–	58.41 кв. м
An. 29D	–	89.36 кв. м
An. 30D	–	58.20 кв. м

ЧЕТИРИНАДЕСЕТИ ЕТАЖ
ТРИНАДЕСЕТИ ЕТАЖ
ДВАНДЕСЕТИ ЕТАЖ
ЕДИНАДЕСЕТИ ЕТАЖ
ДЕСЕТИ ЕТАЖ
ДЕВЕТИ ЕТАЖ
ОСМИ ЕТАЖ
СЕДМИ ЕТАЖ
ШЕСТИ ЕТАЖ
ПЕТИ ЕТАЖ
ЧЕТВЪРТИ ЕТАЖ
ТРЕТИ ЕТАЖ
ВТОРИ ЕТАЖ
ПЪРВИ ЕТАЖ
ПОДЗЕМЕН ПАРКИНГ
ПОДЗЕМЕН ПАРКИНГ

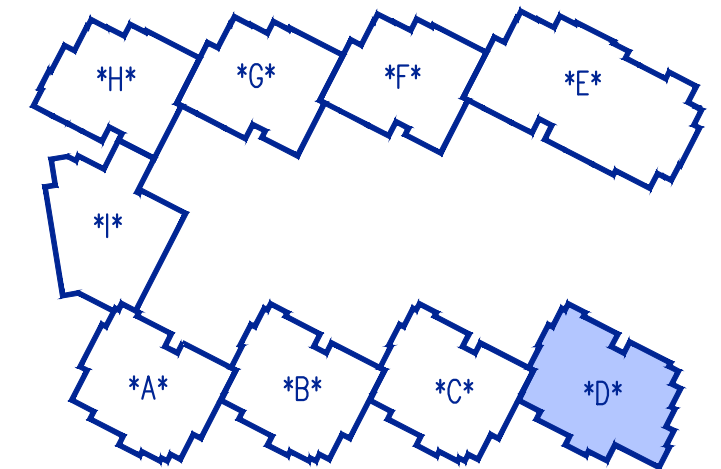

СЕКЦИЯ *D* – РАЗПРЕДЕЛЕНИЕ СЕДМИ ЕТАЖ М 1:150

• ПРОАРХ • ПЛОВДИВ

TOMOV PLAZA in PLOVDIV, BULGARIA

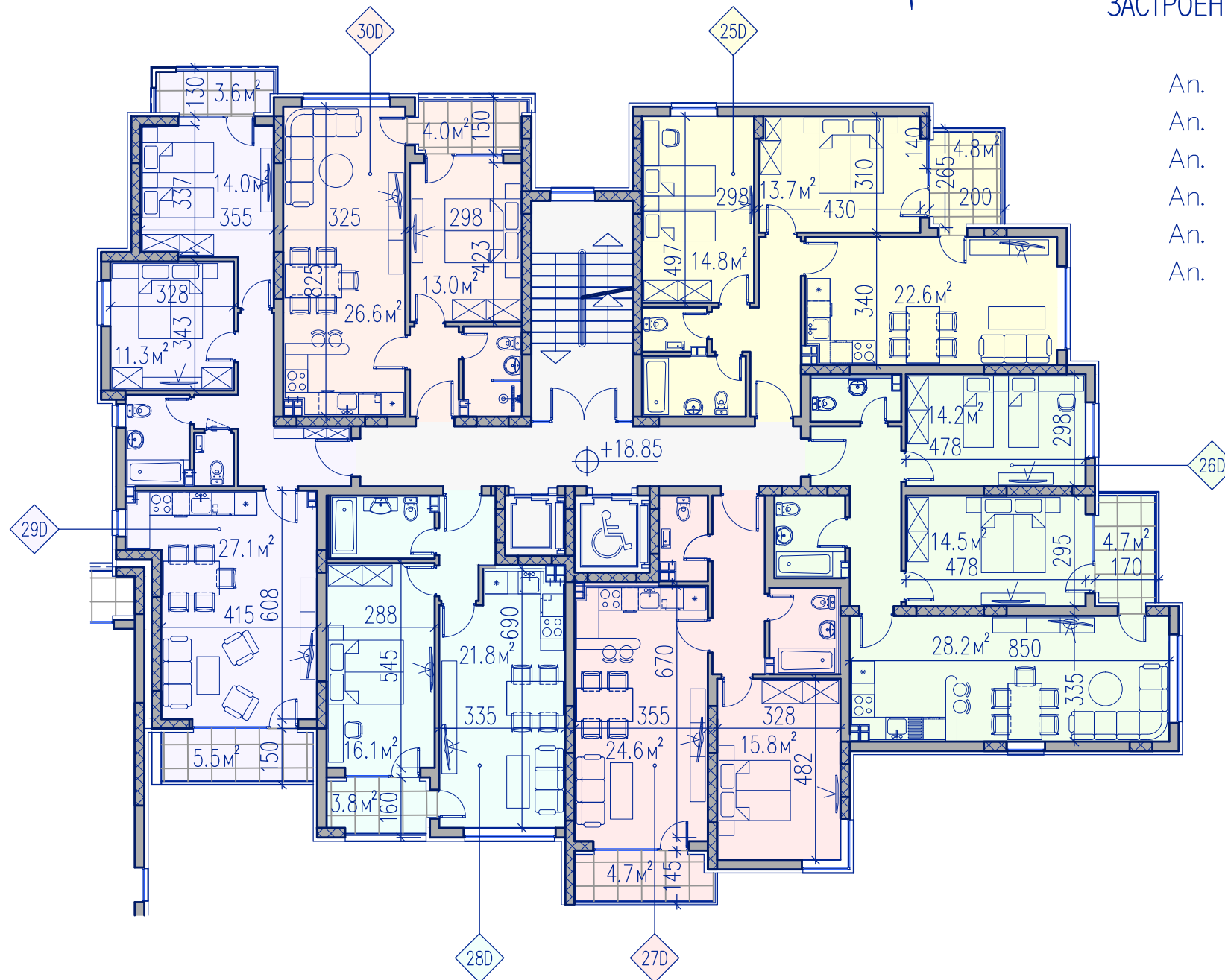
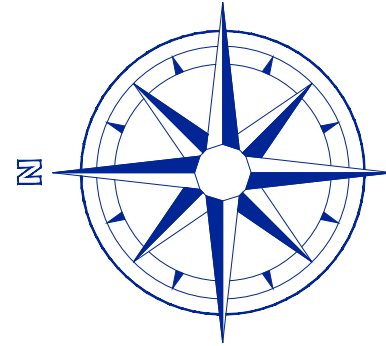

ЗАСТРОЕНИ ПЛОЩИ АПАРТАМЕНТИ БЕЗ ОБЩИ ЧАСТИ

An. 25D	–	81.60 кв. м
An. 26D	–	91.41 кв. м
An. 27D	–	68.96 кв. м
An. 28D	–	58.41 кв. м
An. 29D	–	89.36 кв. м
An. 30D	–	58.20 кв. м

ЧЕТИРИНАДЕСЕТИ ЕТАЖ
ТРИНАДЕСЕТИ ЕТАЖ
ДВАНДЕСЕТИ ЕТАЖ
ЕДИНАДЕСЕТИ ЕТАЖ
ДЕСЕТИ ЕТАЖ
ДЕВЕТИ ЕТАЖ
ОСМИ ЕТАЖ
СЕДМИ ЕТАЖ
ШЕСТИ ЕТАЖ
ПЕТИ ЕТАЖ
ЧЕТВЪРТИ ЕТАЖ
ТРЕТИ ЕТАЖ
ВТОРИ ЕТАЖ
ПЪРВИ ЕТАЖ
ПОДЗЕМЕН ПАРКИНГ
ПОДЗЕМЕН ПАРКИНГ

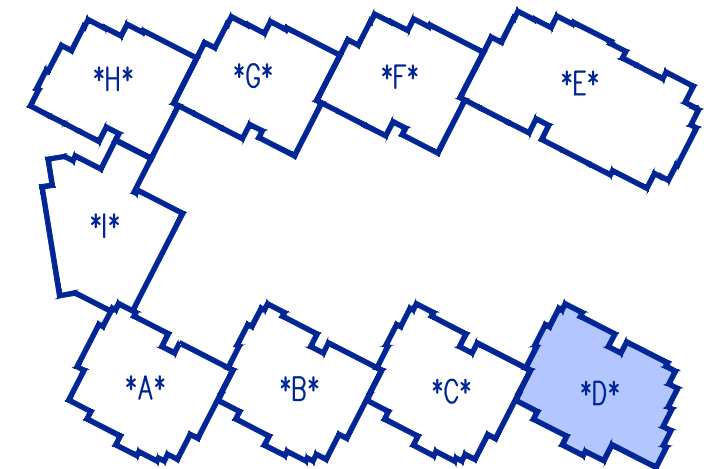

СЕКЦИЯ *D* – РАЗПРЕДЕЛЕНИЕ СЕДМИ ЕТАЖ М 1:150

• ПРОАРХ • ПЛОВДИВ

TOMOV PLAZA in PLOVDIV, BULGARIA

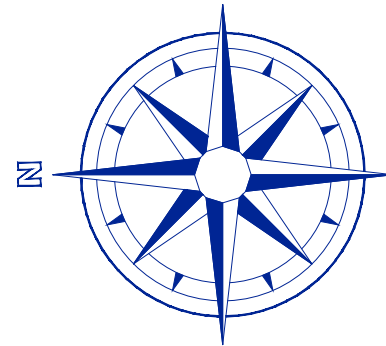

ЗАСТРОЕНИ ПЛОЩИ АПАРТАМЕНТИ БЕЗ ОБЩИ ЧАСТИ

- An. 37D – 81.60 кв. м
- An. 38D – 91.41 кв. м
- An. 39D – 68.96 кв. м
- An. 40D – 58.41 кв. м
- An. 41D – 89.36 кв. м
- An. 42D – 58.20 кв. м

ЧЕТИРИНАДЕСЕТИ ЕТАЖ
ТРИНАДЕСЕТИ ЕТАЖ
ДВАНДЕСЕТИ ЕТАЖ
ЕДИНАДЕСЕТИ ЕТАЖ
ДЕСЕТИ ЕТАЖ
ДЕВЕТИ ЕТАЖ
ОСМИ ЕТАЖ
СЕДМИ ЕТАЖ
ШЕСТИ ЕТАЖ
ПЕТИ ЕТАЖ
ЧЕТВЪРТИ ЕТАЖ
ТРЕТИ ЕТАЖ
ВТОРИ ЕТАЖ
ПЪРВИ ЕТАЖ
ПОДЗЕМЕН ПАРКИНГ
ПОДЗЕМЕН ПАРКИНГ

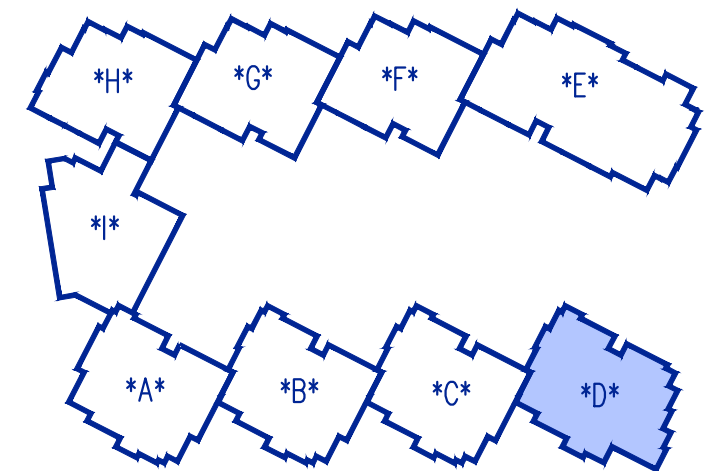
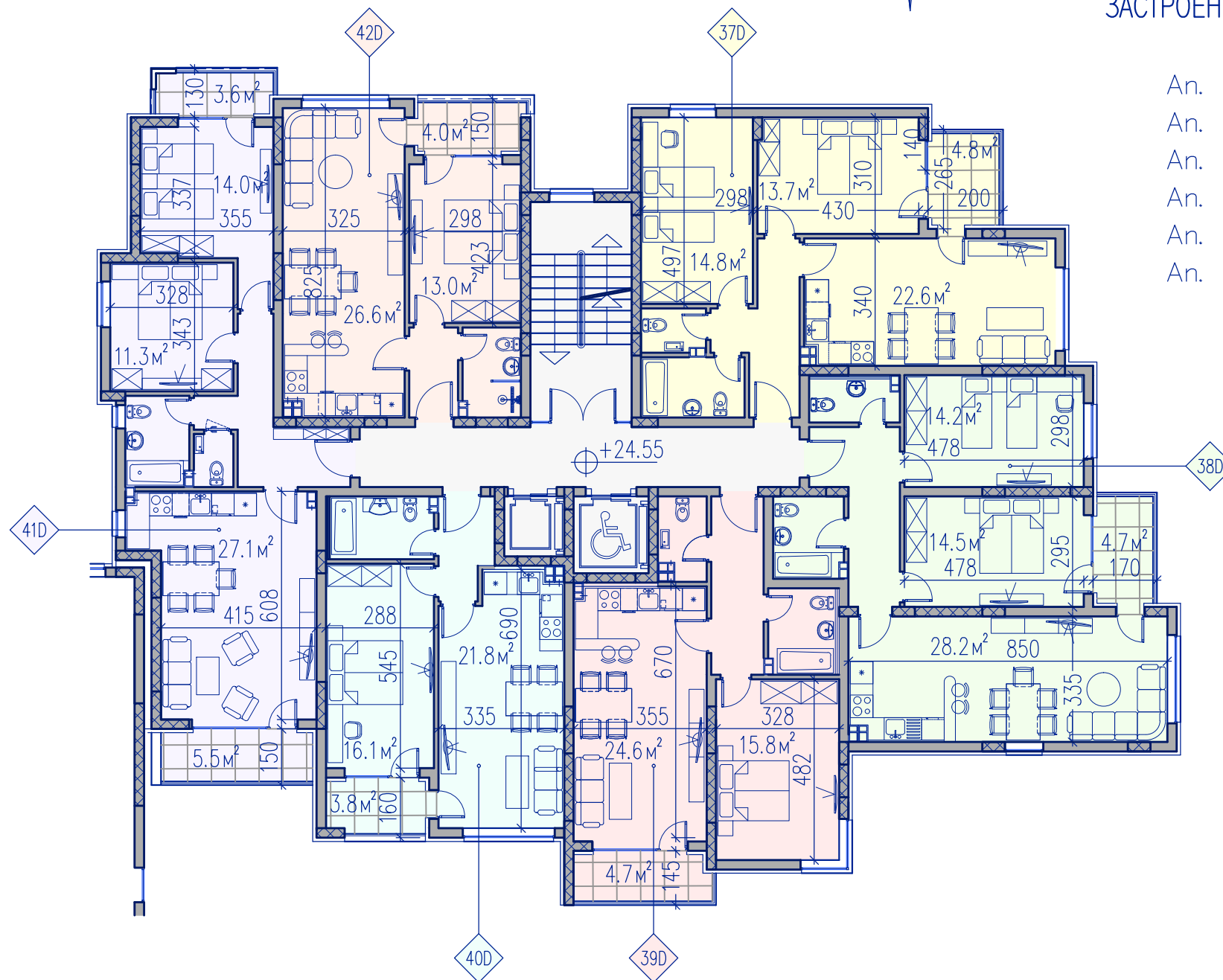

СЕКЦИЯ *D* – РАЗПРЕДЕЛЕНИЕ ДЕВЕТИ ЕТАЖ М 1:150

TOMOV PLAZA in PLOVDIV, BULGARIA

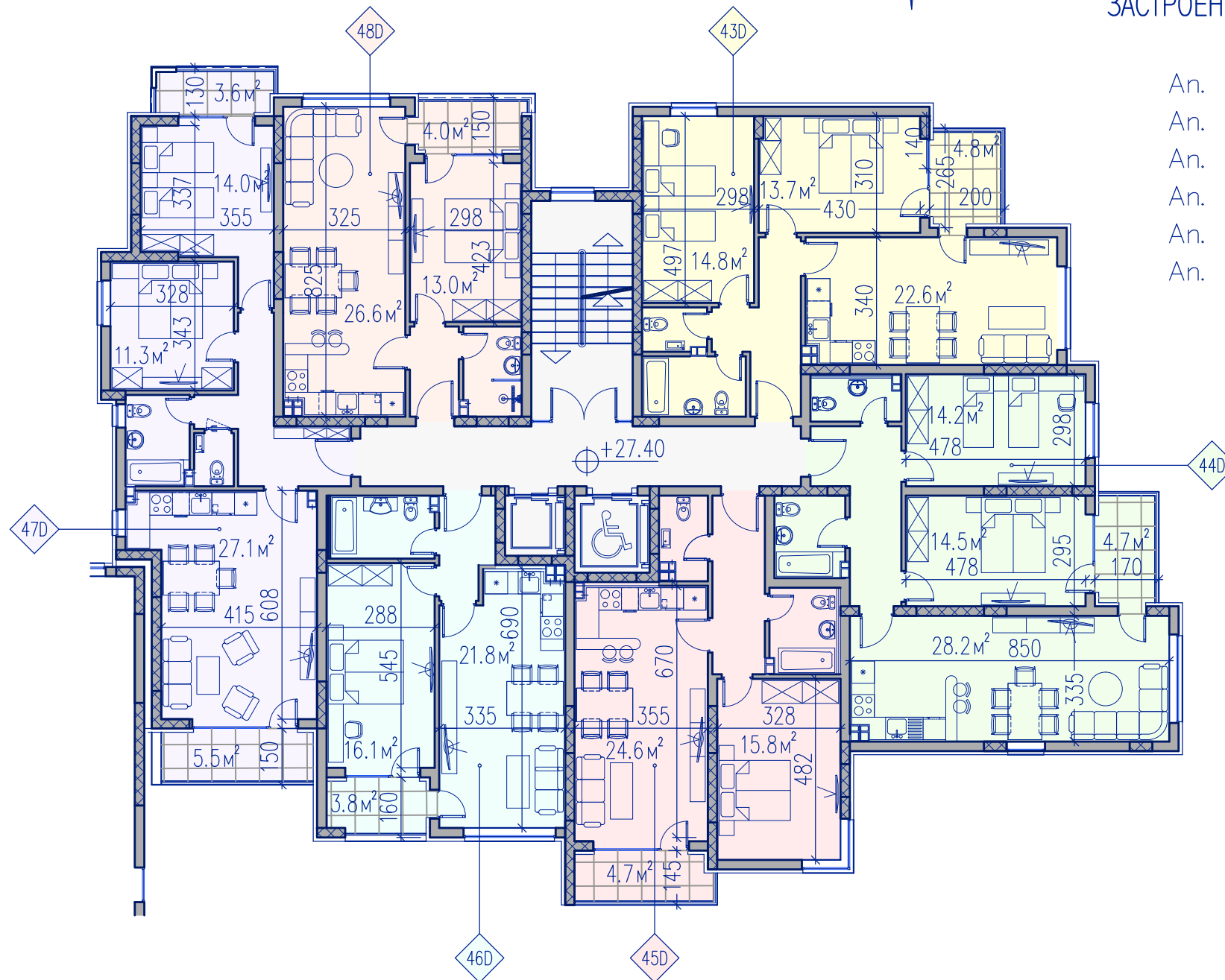
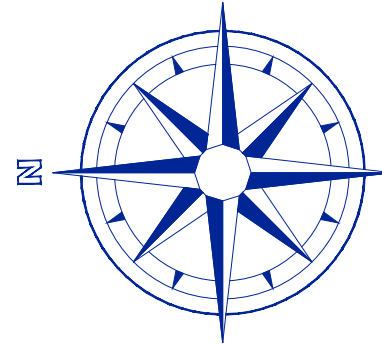

ЗАСТРОЕНИ ПЛОЩИ АПАРТАМЕНТИ БЕЗ ОБЩИ ЧАСТИ

- An. 43D – 81.60 кв. м
- An. 44D – 91.41 кв. м
- An. 45D – 68.96 кв. м
- An. 46D – 58.41 кв. м
- An. 47D – 89.36 кв. м
- An. 48D – 58.20 кв. м

ЧЕТИРИНАДЕСЕТИ ЕТАЖ
ТРИНАДЕСЕТИ ЕТАЖ
ДВАНАДЕСЕТИ ЕТАЖ
ЕДИНАДЕСЕТИ ЕТАЖ
ДЕСЕТИ ЕТАЖ
ДЕВЕТИ ЕТАЖ
ОСМИ ЕТАЖ
СЕДМИ ЕТАЖ
ШЕСТИ ЕТАЖ
ПЕТИ ЕТАЖ
ЧЕТВЪРТИ ЕТАЖ
ТРЕТИ ЕТАЖ
ВТОРИ ЕТАЖ
ПЪРВИ ЕТАЖ
ПОДЗЕМЕН ПАРКИНГ
ПОДЗЕМЕН ПАРКИНГ

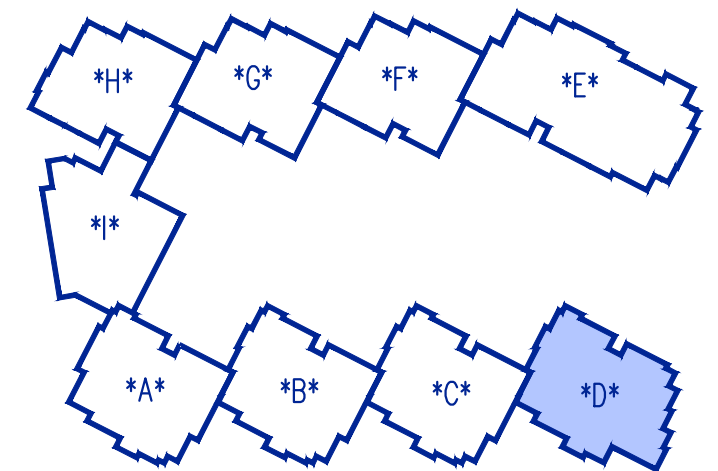

СЕКЦИЯ *D* – РАЗПРЕДЕЛЕНИЕ ДЕСЕТИ ЕТАЖ М 1:150

TOMOV PLAZA in PLOVDIV, BULGARIA

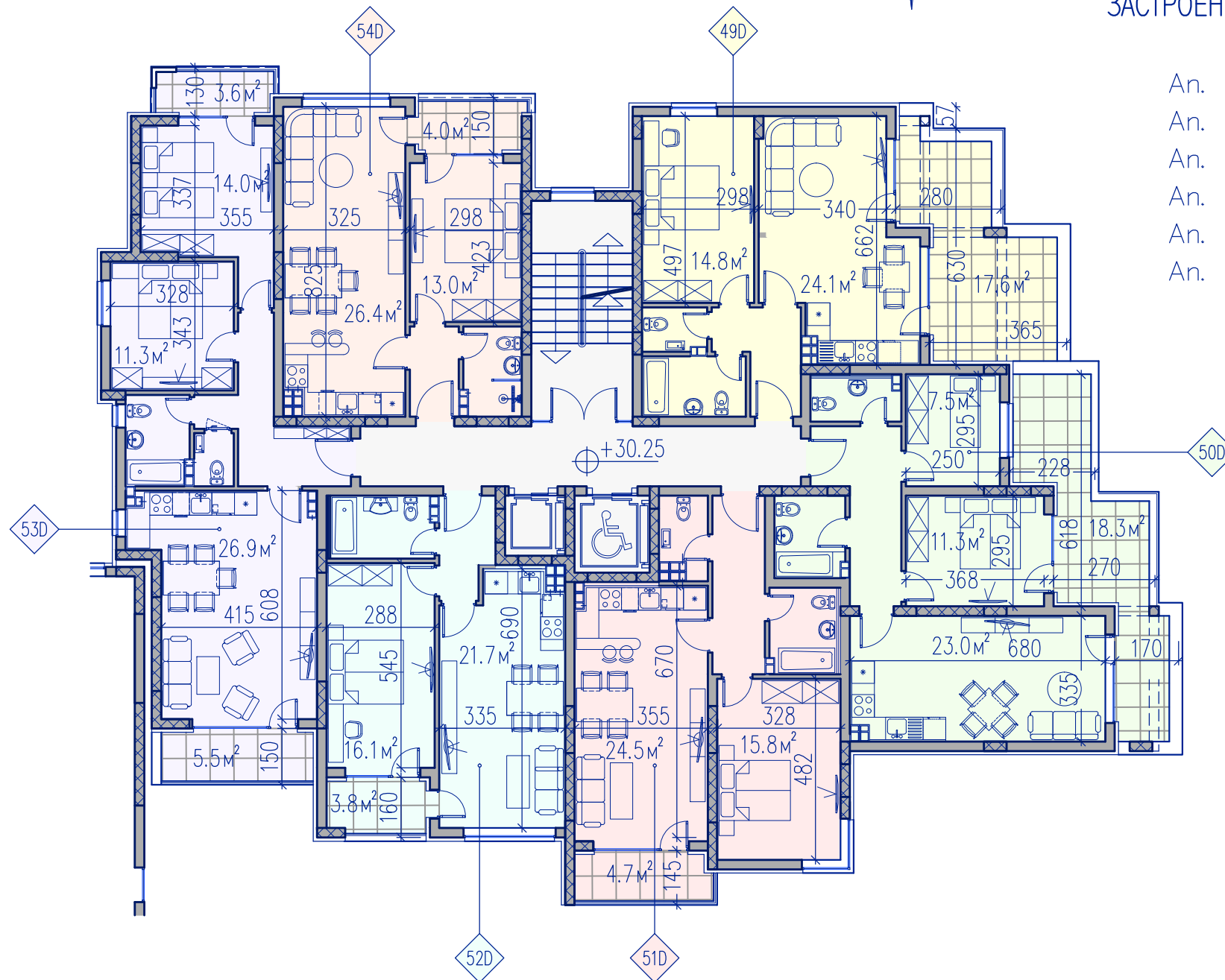
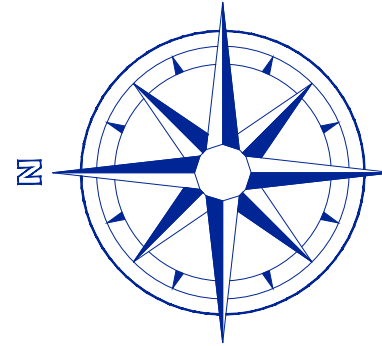

ЗАСТРОЕНИ ПЛОЩИ АПАРТАМЕНТИ БЕЗ ОБЩИ ЧАСТИ

- An. 49D – 81.60 кв. м
- An. 50D – 91.41 кв. м
- An. 51D – 68.96 кв. м
- An. 52D – 58.41 кв. м
- An. 53D – 89.36 кв. м
- An. 54D – 58.20 кв. м

ЧЕТИРИНАДЕСЕТИ ЕТАЖ
ТРИНАДЕСЕТИ ЕТАЖ
ДВНАДЕСЕТИ ЕТАЖ
ЕДИНАДЕСЕТИ ЕТАЖ
ДЕСЕТИ ЕТАЖ
ДЕВЕТИ ЕТАЖ
ОСМИ ЕТАЖ
СЕДМИ ЕТАЖ
ШЕСТИ ЕТАЖ
ПЕТИ ЕТАЖ
ЧЕТВЪРТИ ЕТАЖ
ТРЕТИ ЕТАЖ
ВТОРИ ЕТАЖ
ПЪРВИ ЕТАЖ
ПОДЗЕМЕН ПАРКИНГ
ПОДЗЕМЕН ПАРКИНГ

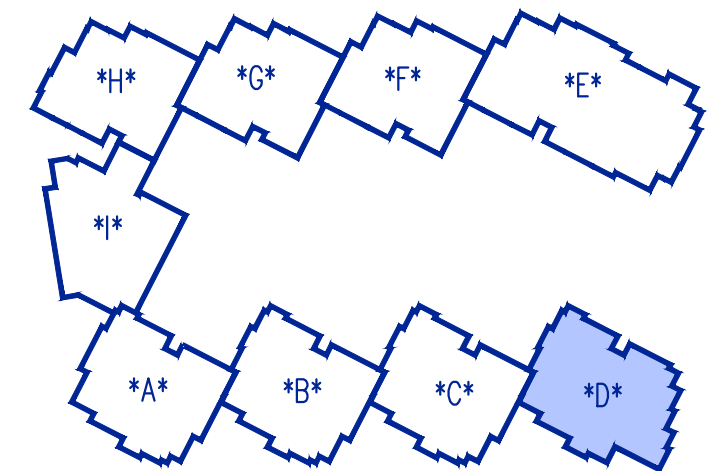

СЕКЦИЯ *D* – РАЗПРЕДЕЛЕНИЕ ЕДИНАДЕСЕТИ ЕТАЖ М 1:150

TOMOV PLAZA in PLOVDIV, BULGARIA

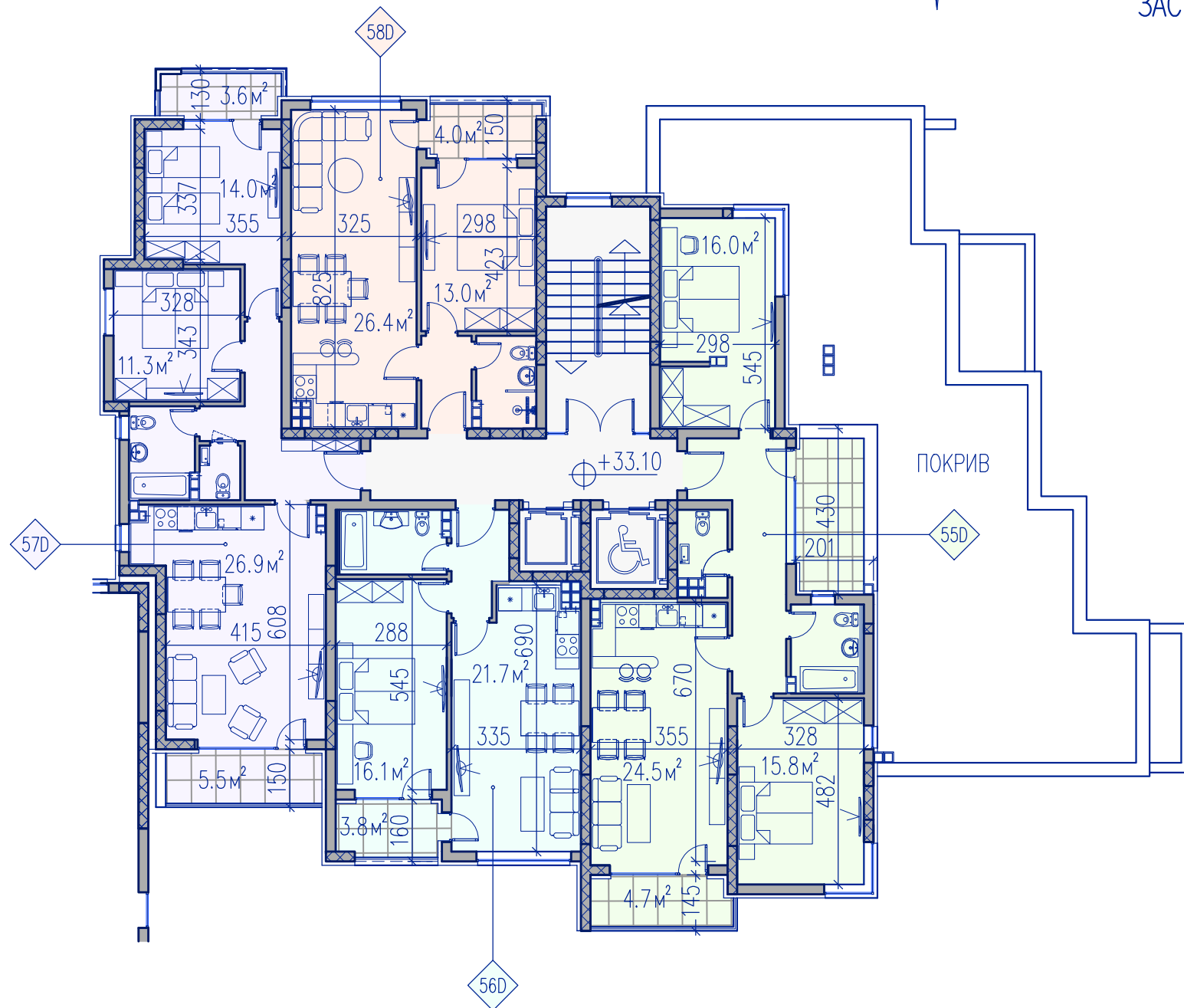
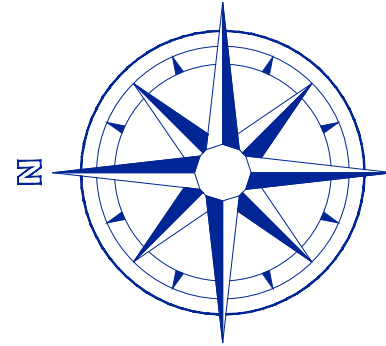

ЗАСТРОЕНИ ПЛОЩИ АПАРТАМЕНТИ БЕЗ ОБЩИ ЧАСТИ

- An. 55D – 105.81 кв. м
- An. 56D – 58.41 кв. м
- An. 57D – 89.36 кв. м
- An. 58D – 58.20 кв. м

ЧЕТИРИНАДЕСЕТИ ЕТАЖ
ТРИНАДЕСЕТИ ЕТАЖ
ДВНАДЕСЕТИ ЕТАЖ
ЕДИНАДЕСЕТИ ЕТАЖ
ДЕСЕТИ ЕТАЖ
ДЕВЕТИ ЕТАЖ
ОСМИ ЕТАЖ
СЕДМИ ЕТАЖ
ШЕСТИ ЕТАЖ
ПЕТИ ЕТАЖ
ЧЕТВЪРТИ ЕТАЖ
ТРЕТИ ЕТАЖ
ВТОРИ ЕТАЖ
ПЪРВИ ЕТАЖ
ПОДЗЕМЕН ПАРКИНГ
ПОДЗЕМЕН ПАРКИНГ

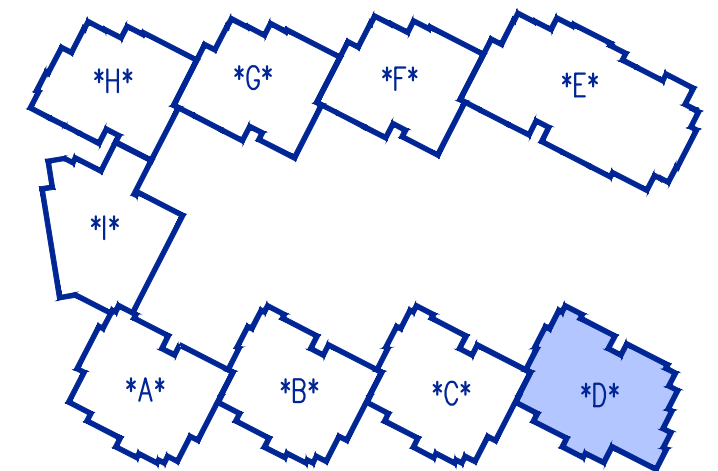

СЕКЦИЯ *D* – РАЗПРЕДЕЛЕНИЕ ДВНАДЕСЕТИ ЕТАЖ М 1:150

• ПРОАРХ • ПЛОВДИВ

TOMOV PLAZA in PLOVDIV, BULGARIA

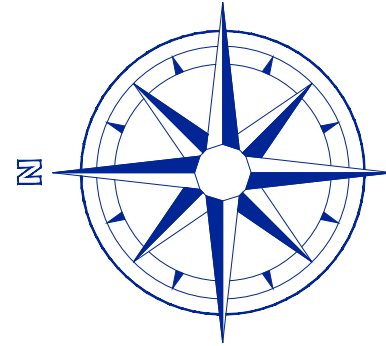

ЗАСТРОЕНИ ПЛОЩИ АПАРТАМЕНТИ

БЕЗ ОБЩИ ЧАСТИ

An. 59D – 97.16 кв. м
An. 60D – 58.41 кв. м
An. 61D – 89.36 кв. м
An. 62D – 58.20 кв. м

ЧЕТИРИНАДЕСЕТИ ЕТАЖ
ТРИНАДЕСЕТИ ЕТАЖ
ДВНАДЕСЕТИ ЕТАЖ
ЕДИНАДЕСЕТИ ЕТАЖ
ДЕСЕТИ ЕТАЖ
ДЕВЕТИ ЕТАЖ
ОСМИ ЕТАЖ
СЕДМИ ЕТАЖ
ШЕСТИ ЕТАЖ
ПЕТИ ЕТАЖ
ЧЕТВЪРТИ ЕТАЖ
ТРЕТИ ЕТАЖ
ВТОРИ ЕТАЖ
ПЪРВИ ЕТАЖ
ПОДЗЕМЕН ПАРКИНГ
ПОДЗЕМЕН ПАРКИНГ

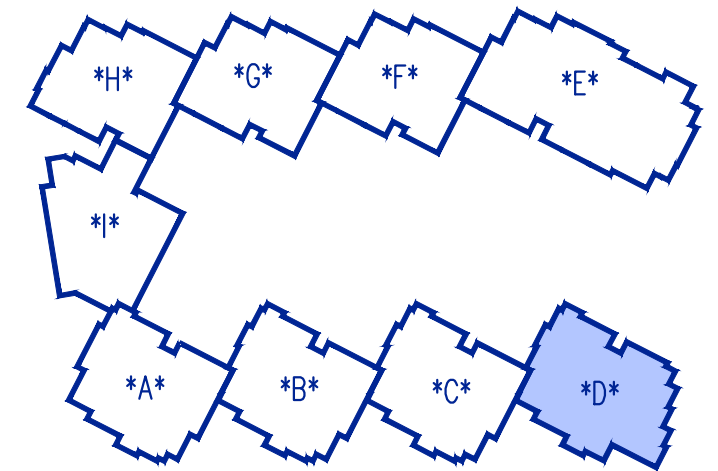
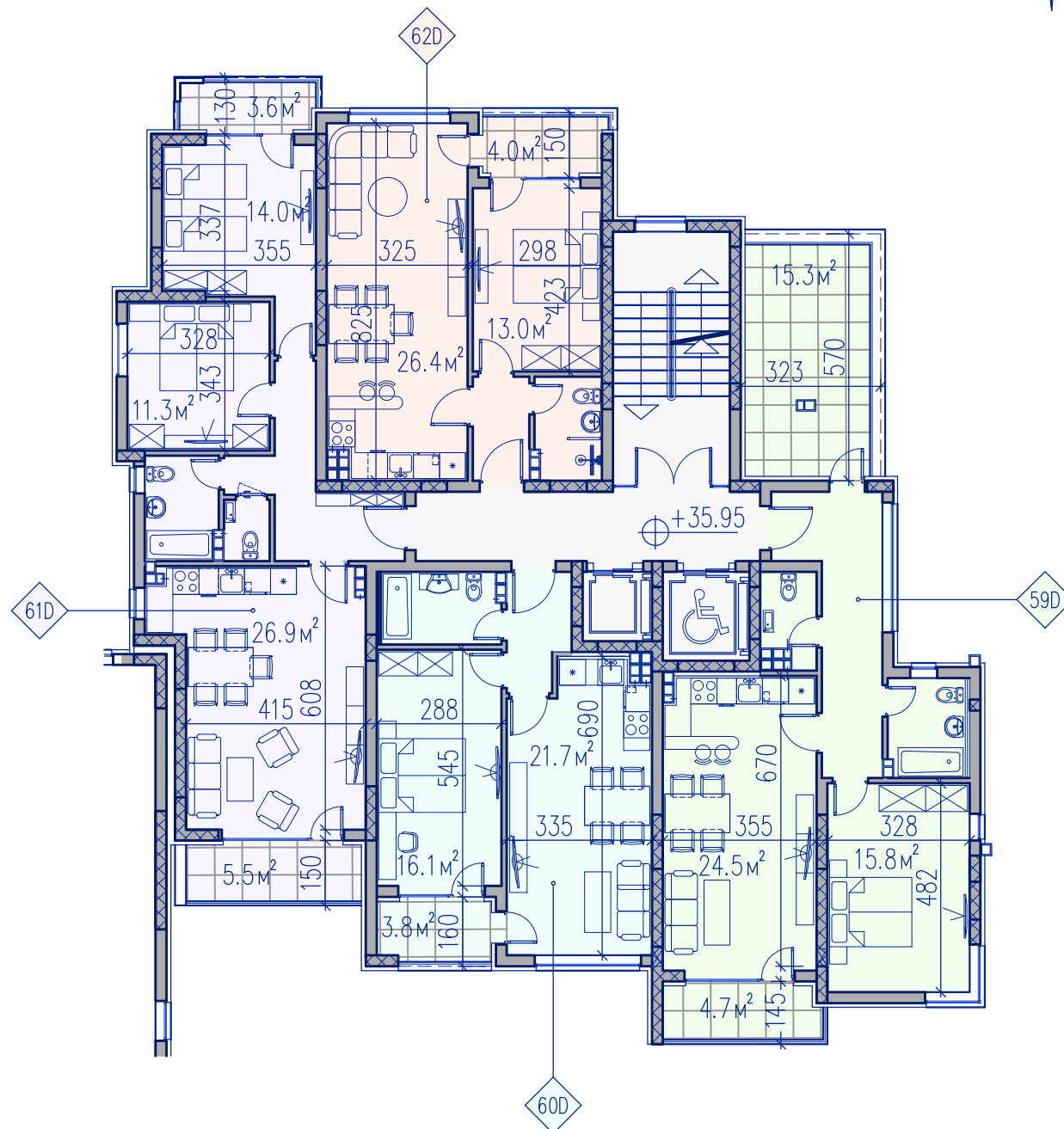

СЕКЦИЯ *D* – РАЗПРЕДЕЛЕНИЕ ТРИНАДЕСЕТИ ЕТАЖ М 1:150

• ПРОАРХ • ПЛОВДИВ

TOMOV PLAZA in PLOVDIV, BULGARIA

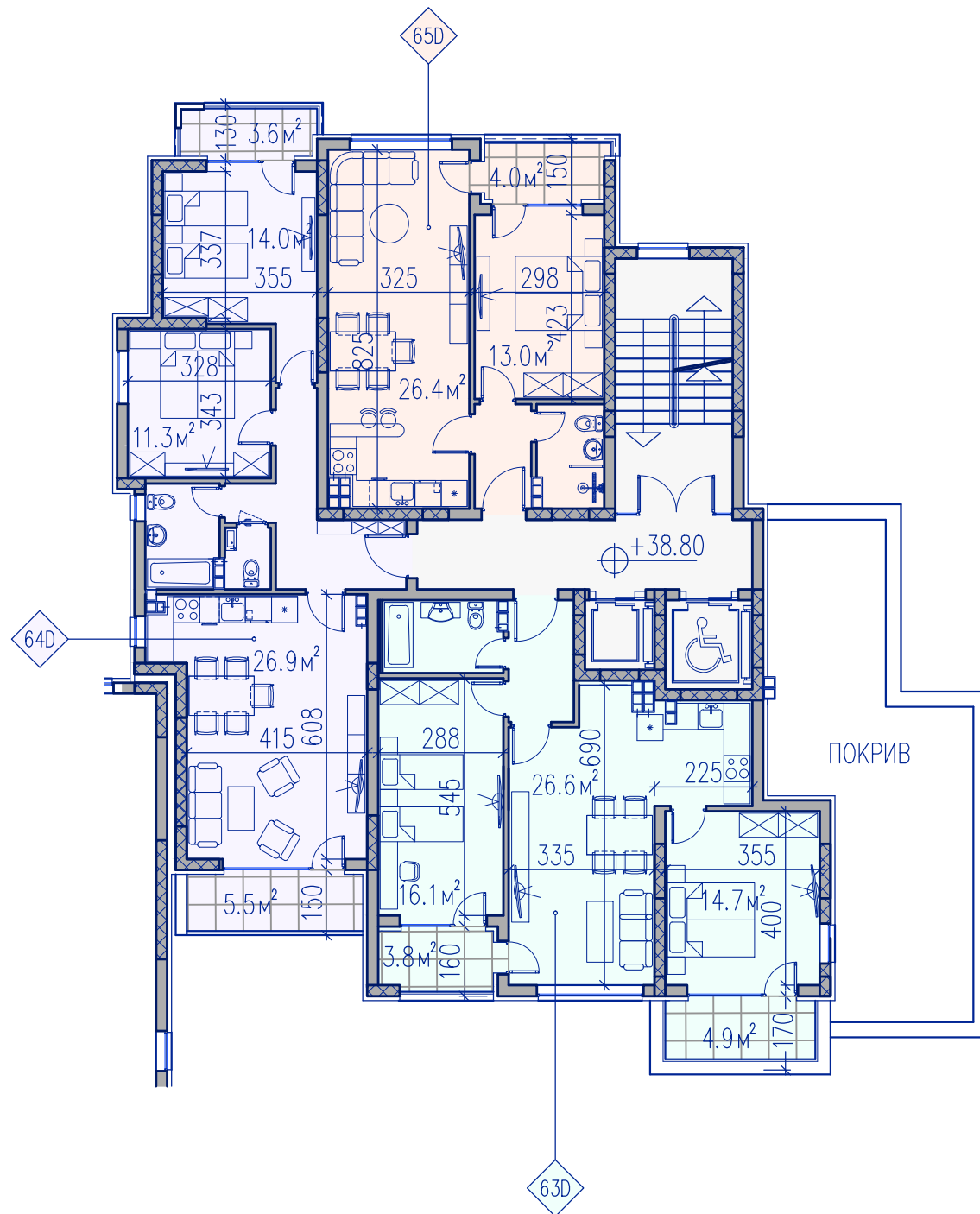
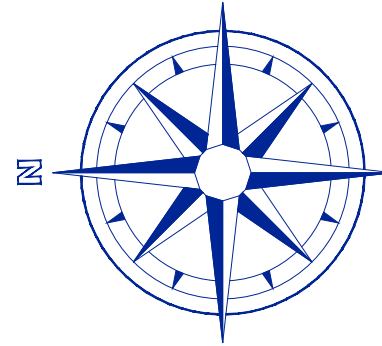

ЗАСТРОЕНИ ПЛОЩИ АПАРТАМЕНТИ БЕЗ ОБЩИ ЧАСТИ

- Ап. 63D – 90.19 кв. м
- Ап. 64D – 89.36 кв. м
- Ап. 65D – 58.20 кв. м

ЧЕТИРИНАДЕСЕТИ ЕТАЖ
ТРИНАДЕСЕТИ ЕТАЖ
ДВНАДЕСЕТИ ЕТАЖ
ЕДИНАДЕСЕТИ ЕТАЖ
ДЕСЕТИ ЕТАЖ
ДЕВЕТИ ЕТАЖ
ОСМИ ЕТАЖ
СЕДМИ ЕТАЖ
ШЕСТИ ЕТАЖ
ПЕТИ ЕТАЖ
ЧЕТВЪРТИ ЕТАЖ
ТРЕТИ ЕТАЖ
ВТОРИ ЕТАЖ
ПЪРВИ ЕТАЖ
ПОДЗЕМЕН ПАРКИНГ
ПОДЗЕМЕН ПАРКИНГ

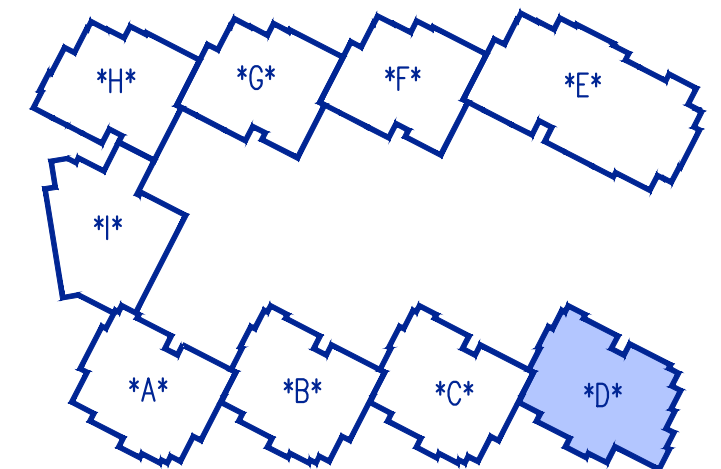

СЕКЦИЯ *D* – РАЗПРЕДЕЛЕНИЕ ЧЕТИРИНАДЕСЕТИ ЕТАЖ М 1:150

Сграда Е

Етажи: 10

РЗП: **7128,05 кв.м.**

Общо апартаменти: **88 бр.**

Студио: 1 бр.

Двустайни ап.: 70 бр.

Тристайни ап.: 17 бр.

TOMOV PLAZA in PLOVDIV, BULGARIA

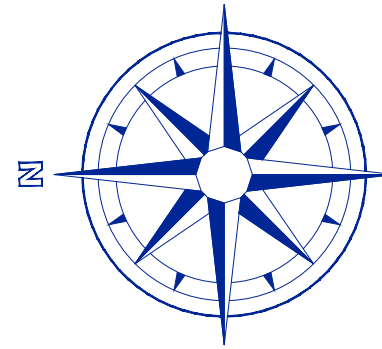

ЗАСТРОЕНИ ПЛОЩИ АПАРТАМЕНТИ БЕЗ ОБЩИ ЧАСТИ

An. 1E – 74.13 кв. м	An. 6E – 57.59 кв. м
An. 2E – 73.53 кв. м	An. 7E – 91.55 кв. м
An. 3E – 61.72 кв. м	An. 8E – 84.74 кв. м
An. 4E – 62.81 кв. м	An. 9E – 73.70 кв. м
An. 5E – 65.42 кв. м	An. 10E – 46.02 кв. м

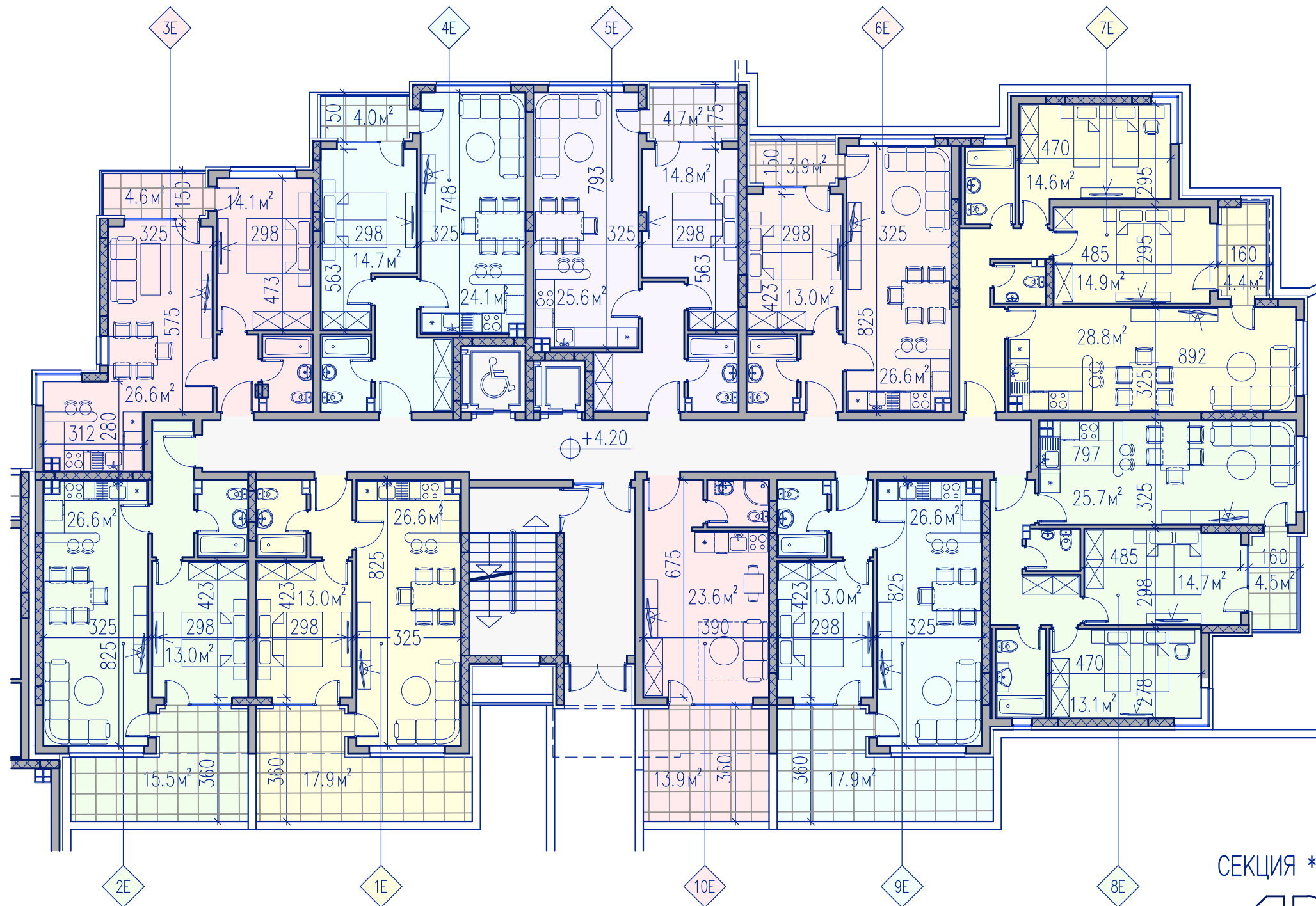

ДЕСЕТИ ЕТАЖ
ДЕВЕТИ ЕТАЖ
ОСМИ ЕТАЖ
СЕДМИ ЕТАЖ
ШЕСТИ ЕТАЖ
ПЕТИ ЕТАЖ
ЧЕТВЪРТИ ЕТАЖ
ТРЕТИ ЕТАЖ
ВТОРИ ЕТАЖ
ПЪРВИ ЕТАЖ
ПОДЗЕМЕН ПАРКИНГ
ПОДЗЕМЕН ПАРКИНГ

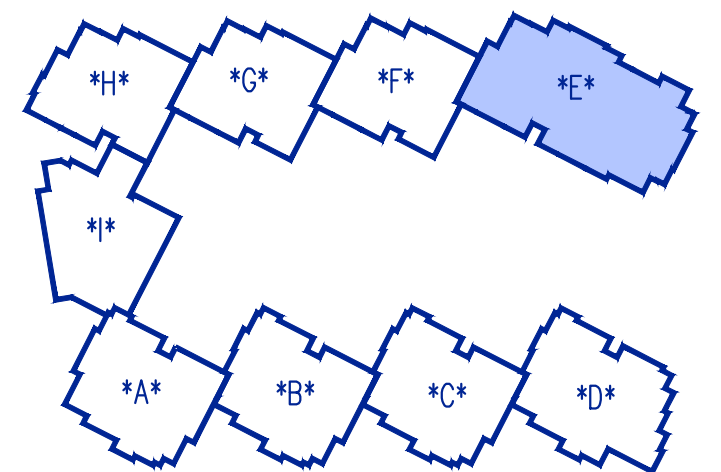

СЕКЦИЯ *E* – РАЗПРЕДЕЛЕНИЕ ВТОРИ ЕТАЖ М 1:150

• ПРОАРХ • ПЛОВДИВ

TOMOV PLAZA in PLOVDIV, BULGARIA

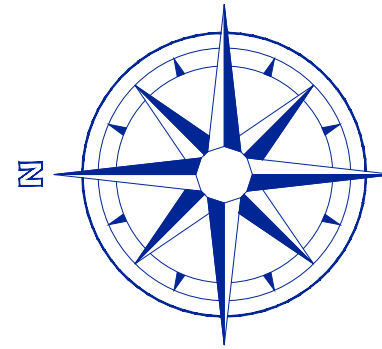

ЗАСТРОЕНИ ПЛОЩИ АПАРТАМЕНТИ БЕЗ ОБЩИ ЧАСТИ

An. 11E – 57.93 кв. м	An. 16E – 57.30 кв. м
An. 12E – 60.02 кв. м	An. 17E – 91.15 кв. м
An. 13E – 61.72 кв. м	An. 18E – 84.74 кв. м
An. 14E – 62.81 кв. м	An. 19E – 57.49 кв. м
An. 15E – 64.36 кв. м	An. 20E – 57.93 кв. м



ДЕСЕТИ ЕТАЖ
ДЕВЕТИ ЕТАЖ
ОСМИ ЕТАЖ
СЕДМИ ЕТАЖ
ШЕСТИ ЕТАЖ
ПЕТИ ЕТАЖ
ЧЕТВЪРТИ ЕТАЖ
ТРЕТИ ЕТАЖ
ВТОРИ ЕТАЖ
ПЪРВИ ЕТАЖ
ПОДЗЕМЕН ПАРКИНГ
ПОДЗЕМЕН ПАРКИНГ

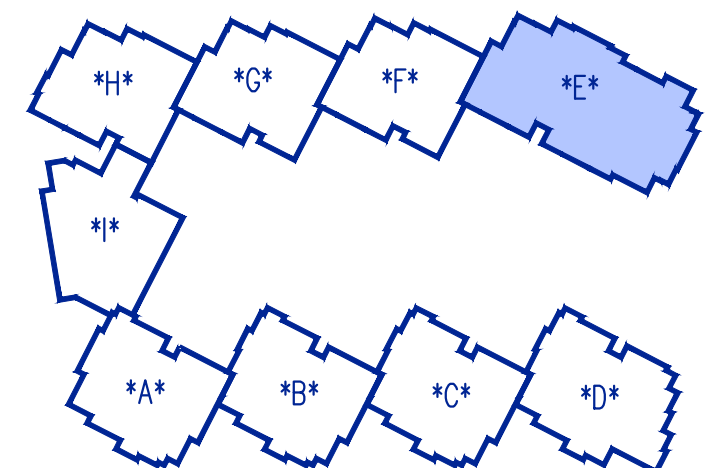

СЕКЦИЯ *E* – РАЗПРЕДЕЛЕНИЕ ТРЕТИ ЕТАЖ М 1:150

• ПРОАРХ • ПЛОВДИВ

TOMOV PLAZA in PLOVDIV, BULGARIA

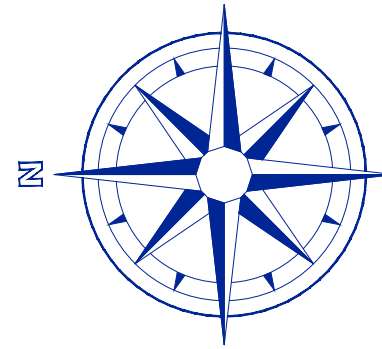

ЗАСТРОЕНИ ПЛОЩИ АПАРТАМЕНТИ БЕЗ ОБЩИ ЧАСТИ

An. 21E – 57.93 кв. м	An. 26E – 57.30 кв. м
An. 22E – 60.02 кв. м	An. 27E – 91.15 кв. м
An. 23E – 61.72 кв. м	An. 28E – 84.74 кв. м
An. 24E – 62.81 кв. м	An. 29E – 57.49 кв. м
An. 25E – 64.36 кв. м	An. 30E – 57.93 кв. м



ДЕСЕТИ ЕТАЖ
ДЕВЕТИ ЕТАЖ
ОСМИ ЕТАЖ
СЕДМИ ЕТАЖ
ШЕСТИ ЕТАЖ
ПЕТИ ЕТАЖ
ЧЕТВЪРТИ ЕТАЖ
ТРЕТИ ЕТАЖ
ВТОРИ ЕТАЖ
ПЪРВИ ЕТАЖ
ПОДЗЕМЕН ПАРКИНГ
ПОДЗЕМЕН ПАРКИНГ

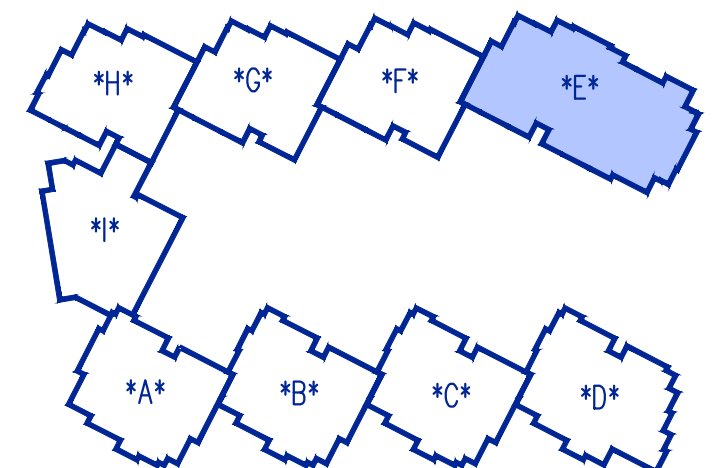

СЕКЦИЯ *E* – РАЗПРЕДЕЛЕНИЕ ЧЕТВЪРТИ ЕТАЖ М 1:150

TOMOV PLAZA in PLOVDIV, BULGARIA

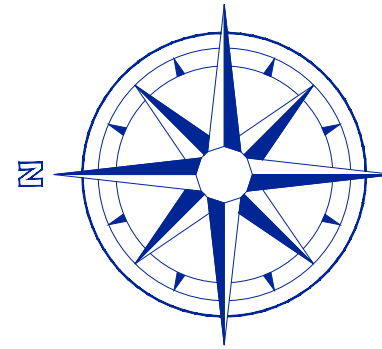

ЗАСТРОЕНИ ПЛОЩИ АПАРТАМЕНТИ БЕЗ ОБЩИ ЧАСТИ

An. 31E – 57.93 кв. м	An. 36E – 57.30 кв. м
An. 32E – 60.02 кв. м	An. 37E – 91.15 кв. м
An. 33E – 61.72 кв. м	An. 38E – 84.74 кв. м
An. 34E – 62.81 кв. м	An. 39E – 57.49 кв. м
An. 35E – 64.36 кв. м	An. 40E – 57.93 кв. м



ДЕСЕТИ ЕТАЖ
ДЕВЕТИ ЕТАЖ
ОСМИ ЕТАЖ
СЕДМИ ЕТАЖ
ШЕСТИ ЕТАЖ
ПЕТИ ЕТАЖ
ЧЕТВЪРТИ ЕТАЖ
ТРЕТИ ЕТАЖ
ВТОРИ ЕТАЖ
ПЪРВИ ЕТАЖ
ПОДЗЕМЕН ПАРКИНГ
ПОДЗЕМЕН ПАРКИНГ

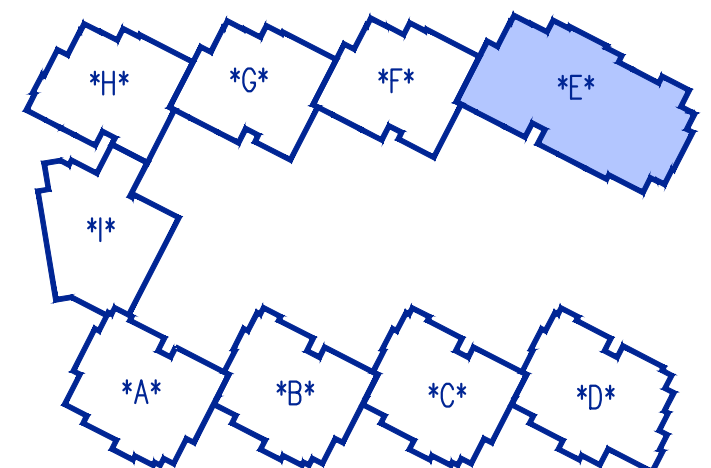

СЕКЦИЯ *E* – РАЗПРЕДЕЛЕНИЕ ПЕТИ ЕТАЖ М 1:150

TOMOV PLAZA in PLOVDIV, BULGARIA

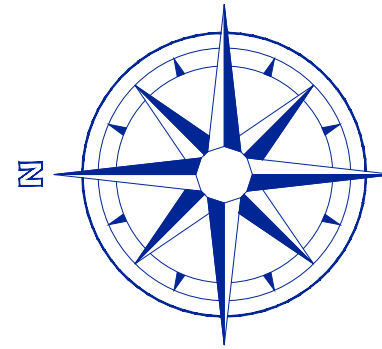

ЗАСТРОЕНИ ПЛОЩИ АПАРТАМЕНТИ БЕЗ ОБЩИ ЧАСТИ

An. 41E – 57.93 кв. м	An. 46E – 57.30 кв. м
An. 42E – 60.02 кв. м	An. 47E – 91.15 кв. м
An. 43E – 61.72 кв. м	An. 48E – 84.74 кв. м
An. 44E – 62.81 кв. м	An. 49E – 57.49 кв. м
An. 45E – 64.36 кв. м	An. 50E – 57.93 кв. м



ДЕСЕТИ ЕТАЖ
ДЕВЕТИ ЕТАЖ
ОСМИ ЕТАЖ
СЕДМИ ЕТАЖ
ШЕСТИ ЕТАЖ
ПЕТИ ЕТАЖ
ЧЕТВЪРТИ ЕТАЖ
ТРЕТИ ЕТАЖ
ВТОРИ ЕТАЖ
ПЪРВИ ЕТАЖ
ПОДЗЕМЕН ПАРКИНГ
ПОДЗЕМЕН ПАРКИНГ

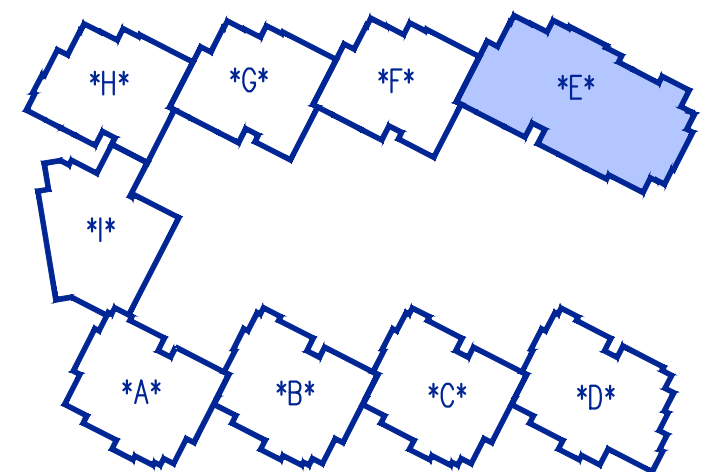

СЕКЦИЯ *E* – РАЗПРЕДЕЛЕНИЕ ШЕСТИ ЕТАЖ М 1:150

• ПРОАРХ • ПЛОВДИВ

TOMOV PLAZA in PLOVDIV, BULGARIA

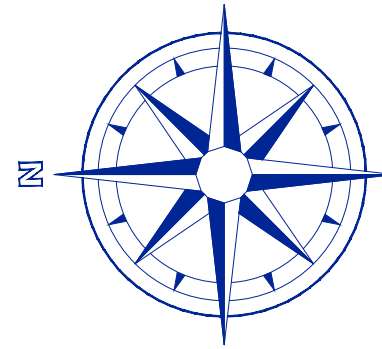

ЗАСТРОЕНИ ПЛОЩИ АПАРТАМЕНТИ БЕЗ ОБЩИ ЧАСТИ

An. 51E – 57.93 кв. м	An. 56E – 57.30 кв. м
An. 52E – 60.02 кв. м	An. 57E – 91.15 кв. м
An. 53E – 61.72 кв. м	An. 58E – 84.74 кв. м
An. 54E – 62.81 кв. м	An. 59E – 57.49 кв. м
An. 55E – 64.36 кв. м	An. 60E – 57.93 кв. м



ДЕСЕТИ ЕТАЖ
ДЕВЕТИ ЕТАЖ
ОСМИ ЕТАЖ
СЕДМИ ЕТАЖ
ШЕСТИ ЕТАЖ
ПЕТИ ЕТАЖ
ЧЕТВЪРТИ ЕТАЖ
ТРЕТИ ЕТАЖ
ВТОРИ ЕТАЖ
ПЪРВИ ЕТАЖ
ПОДЗЕМЕН ПАРКИНГ
ПОДЗЕМЕН ПАРКИНГ

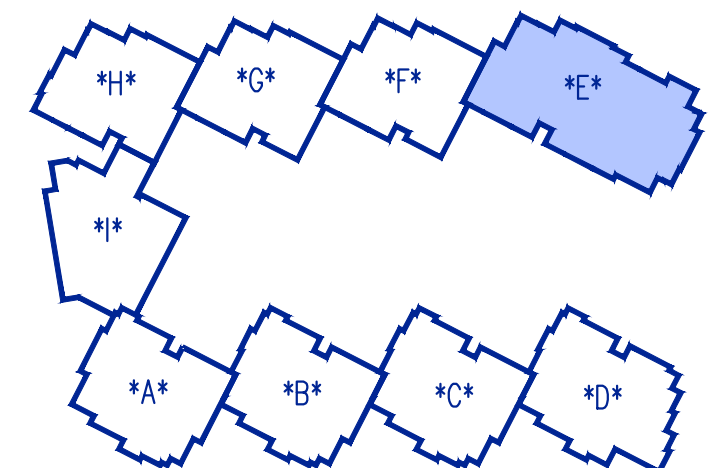

СЕКЦИЯ *E* – РАЗПРЕДЕЛЕНИЕ СЕДМИ ЕТАЖ М 1:150

• ПРОАРХ • ПЛОВДИВ

TOMOV PLAZA in PLOVDIV, BULGARIA

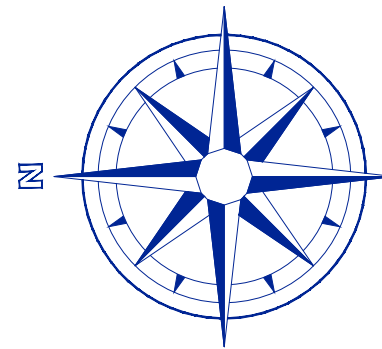

ЗАСТРОЕНИ ПЛОЩИ АПАРТАМЕНТИ БЕЗ ОБЩИ ЧАСТИ

An. 61E – 57.93 кв. м	An. 66E – 57.30 кв. м
An. 62E – 60.02 кв. м	An. 67E – 91.15 кв. м
An. 63E – 60.21 кв. м	An. 68E – 84.74 кв. м
An. 64E – 61.44 кв. м	An. 69E – 57.49 кв. м
An. 65E – 64.36 кв. м	An. 70E – 57.93 кв. м

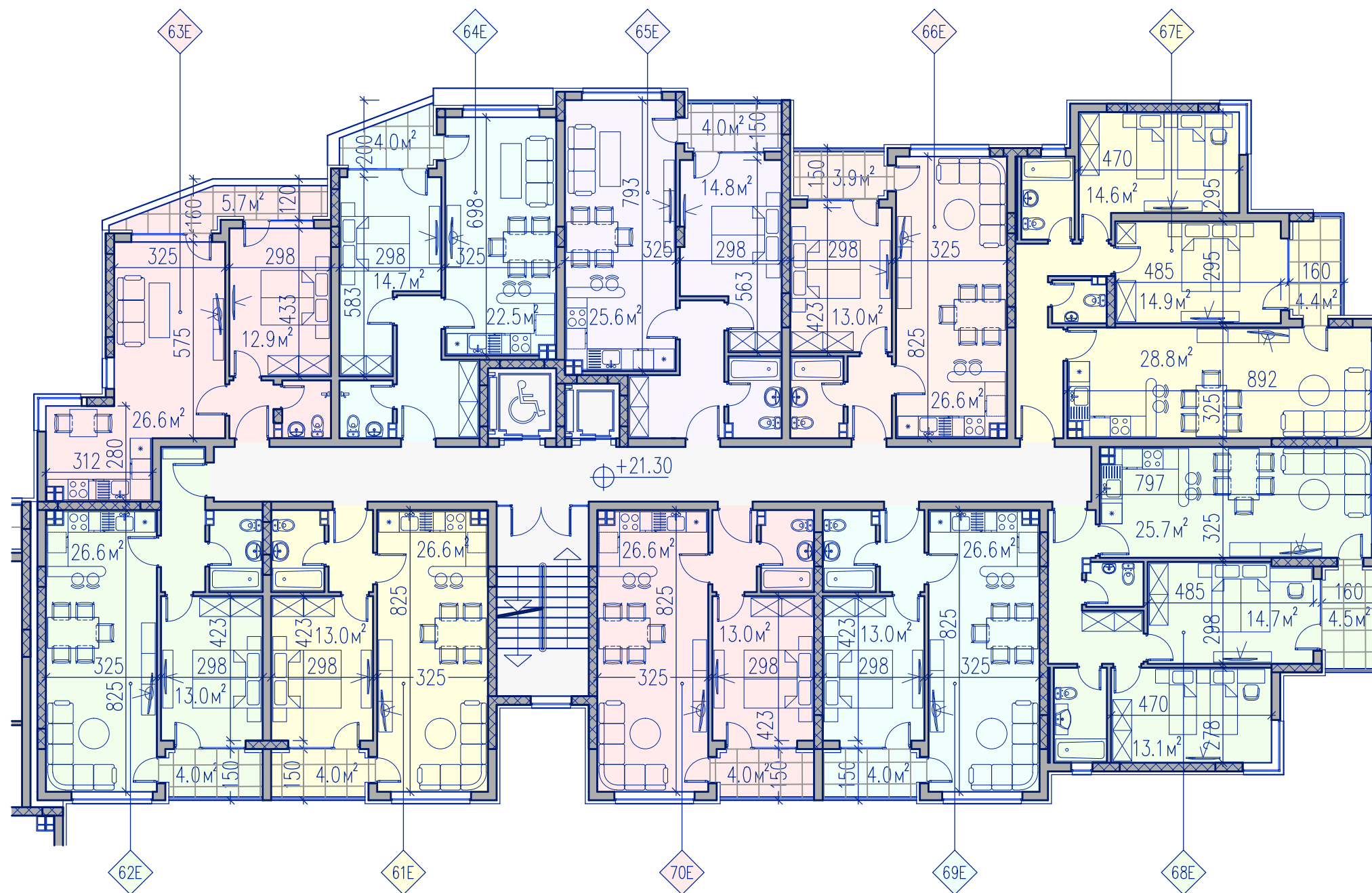

ДЕСЕТИ ЕТАЖ
ДЕВЕТИ ЕТАЖ
ОСМИ ЕТАЖ
СЕДМИ ЕТАЖ
ШЕСТИ ЕТАЖ
ПЕТИ ЕТАЖ
ЧЕТВЪРТИ ЕТАЖ
ТРЕТИ ЕТАЖ
ВТОРИ ЕТАЖ
ПЪРВИ ЕТАЖ
ПОДЗЕМЕН ПАРКИНГ
ПОДЗЕМЕН ПАРКИНГ

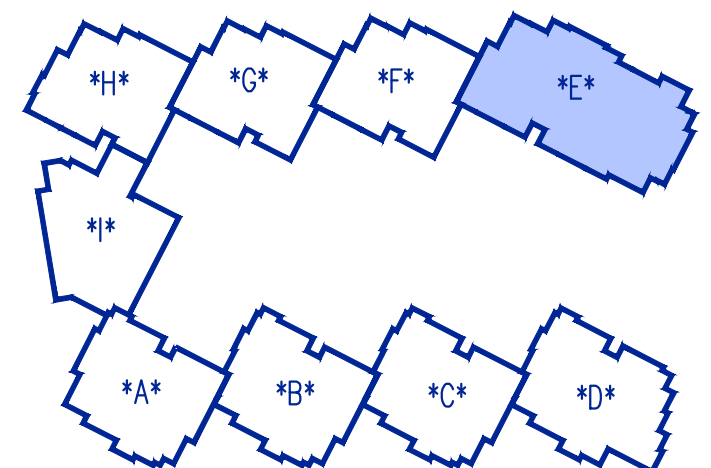

СЕКЦИЯ *E* – РАЗПРЕДЕЛЕНИЕ ОСМИ ЕТАЖ М 1:150

• ПРОАРХ • ПЛОВДИВ

TOMOV PLAZA in PLOVDIV, BULGARIA

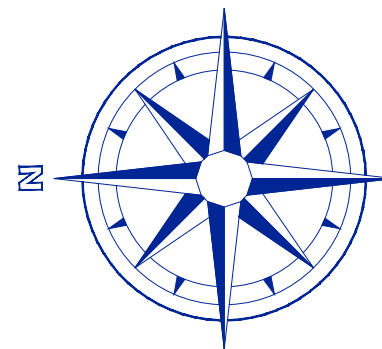

ЗАСТРОЕНИ ПЛОЩИ АПАРТАМЕНТИ БЕЗ ОБЩИ ЧАСТИ

An. 71E – 57.93 кв. м	An. 76E – 57.30 кв. м
An. 72E – 60.02 кв. м	An. 77E – 91.15 кв. м
An. 73E – 53.34 кв. м	An. 78E – 84.89 кв. м
An. 74E – 55.31 кв. м	An. 79E – 57.49 кв. м
An. 75E – 64.47 кв. м	An. 80E – 57.93 кв. м

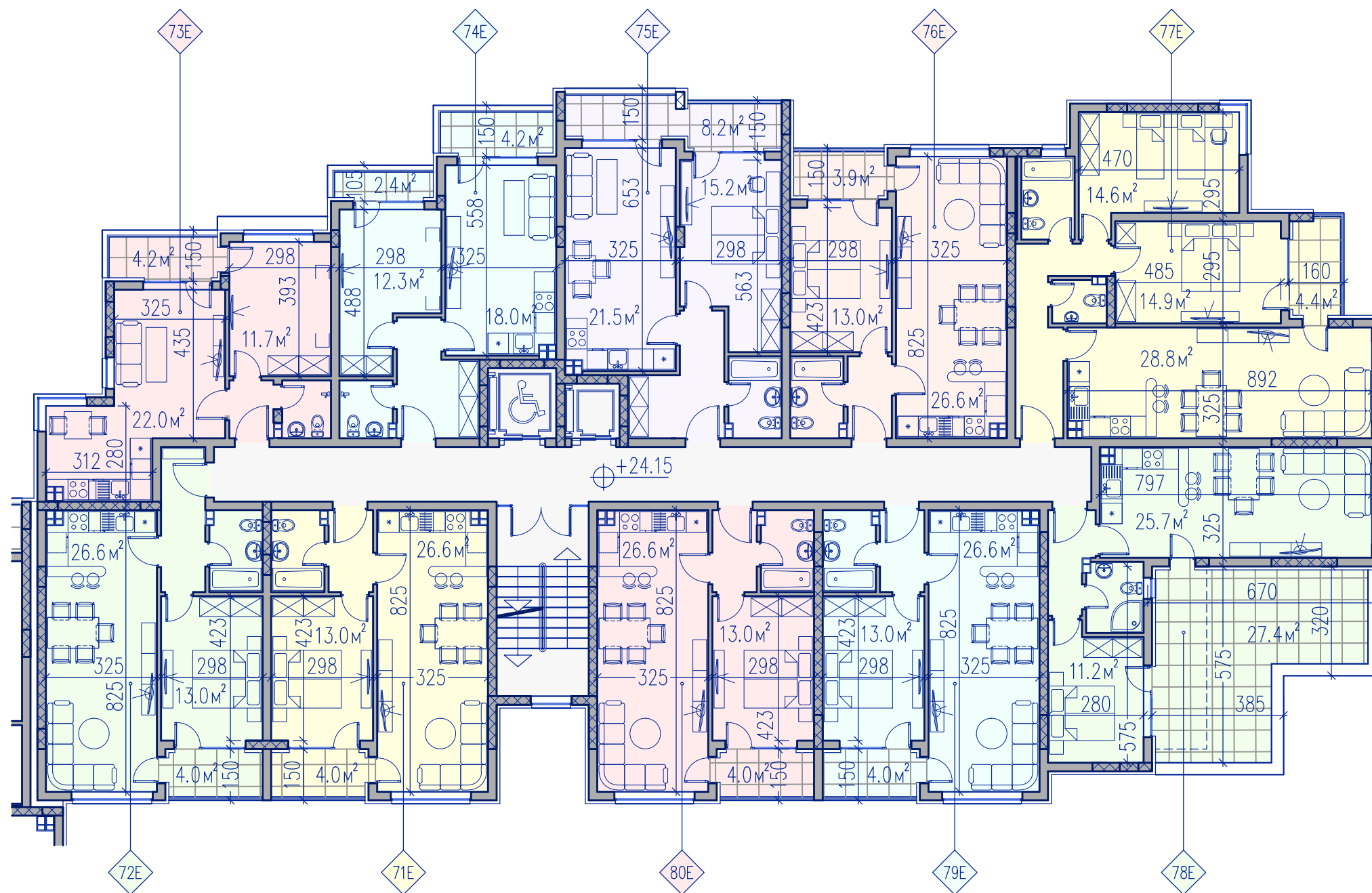

ДЕСЕТИ ЕТАЖ
ДЕВЕТИ ЕТАЖ
ОСМИ ЕТАЖ
СЕДМИ ЕТАЖ
ШЕСТИ ЕТАЖ
ПЕТИ ЕТАЖ
ЧЕТВЪРТИ ЕТАЖ
ТРЕТИ ЕТАЖ
ВТОРИ ЕТАЖ
ПЪРВИ ЕТАЖ
ПОДЗЕМЕН ПАРКИНГ
ПОДЗЕМЕН ПАРКИНГ

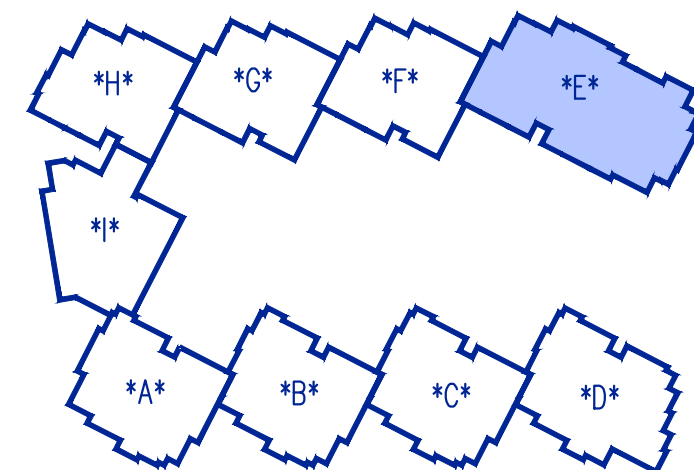

СЕКЦИЯ *E* – РАЗПРЕДЕЛЕНИЕ ДЕВЕТИ ЕТАЖ М 1:150

• ПРОАРХ • ПЛОВДИВ

TOMOV PLAZA in PLOVDIV, BULGARIA

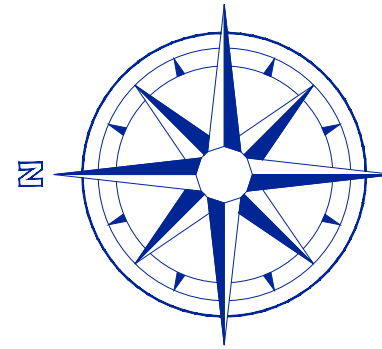

ЗАСТРОЕНИ ПЛОЩИ АПАРТАМЕНТИ БЕЗ ОБЩИ ЧАСТИ

An. 81E – 57.93 кв. м	An. 85E – 91.15 кв. м
An. 82E – 72.54 кв. м	An. 86E – 61.83 кв. м
An. 83E – 56.26 кв. м	An. 87E – 57.49 кв. м
An. 84E – 57.30 кв. м	An. 88E – 57.93 кв. м

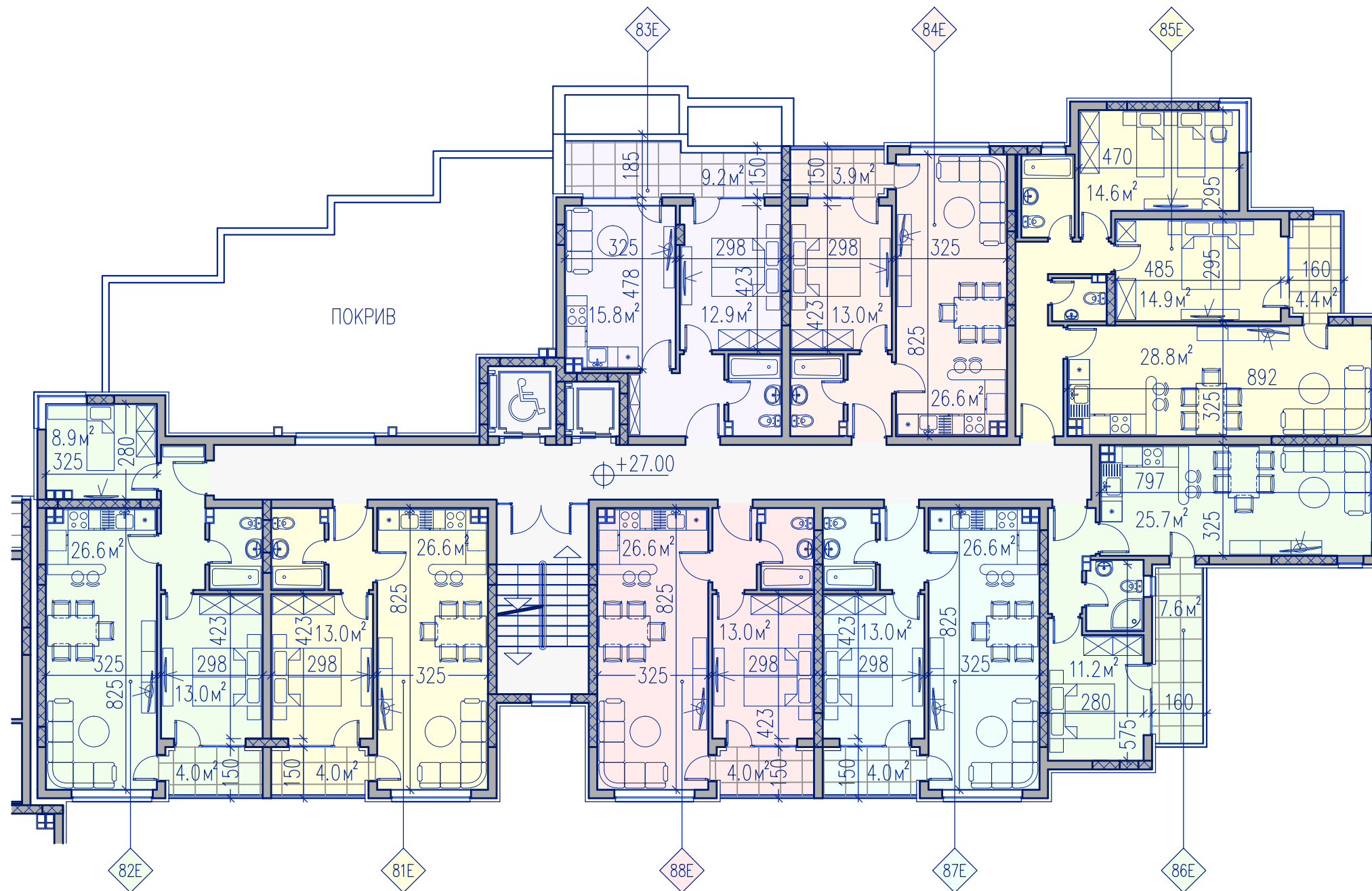

ДЕСЕТИ ЕТАЖ
ДЕВЕТИ ЕТАЖ
ОСМИ ЕТАЖ
СЕДМИ ЕТАЖ
ШЕСТИ ЕТАЖ
ПЕТИ ЕТАЖ
ЧЕТВЪРТИ ЕТАЖ
ТРЕТИ ЕТАЖ
ВТОРИ ЕТАЖ
ПЪРВИ ЕТАЖ
ПОДЗЕМЕН ПАРКИНГ
ПОДЗЕМЕН ПАРКИНГ

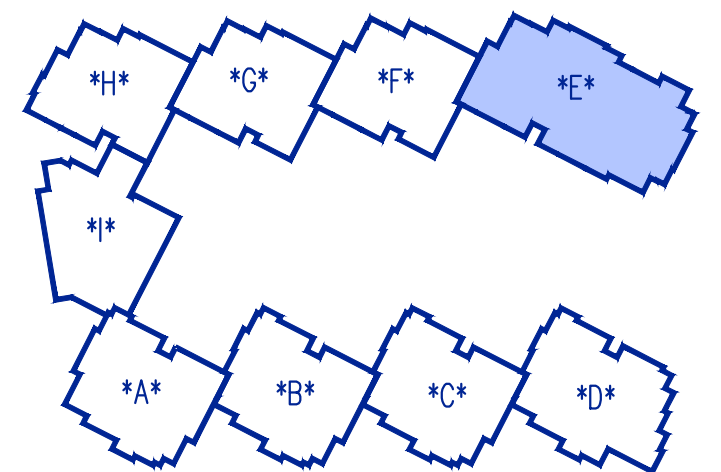

СЕКЦИЯ *E* – РАЗПРЕДЕЛЕНИЕ ДЕСЕТИ ЕТАЖ М 1:150

• ПРОАРХ • ПЛОВДИВ

Сграда F

Етажи: 10

РЗП: 4168,15 кв.м.

Общо апартаменти: 52 бр.

Студио: 1 бр.

Двустайни ап.: 50 бр.

Тристайни ап.: 1 бр.

TOMOV PLAZA in PLOVDIV, BULGARIA

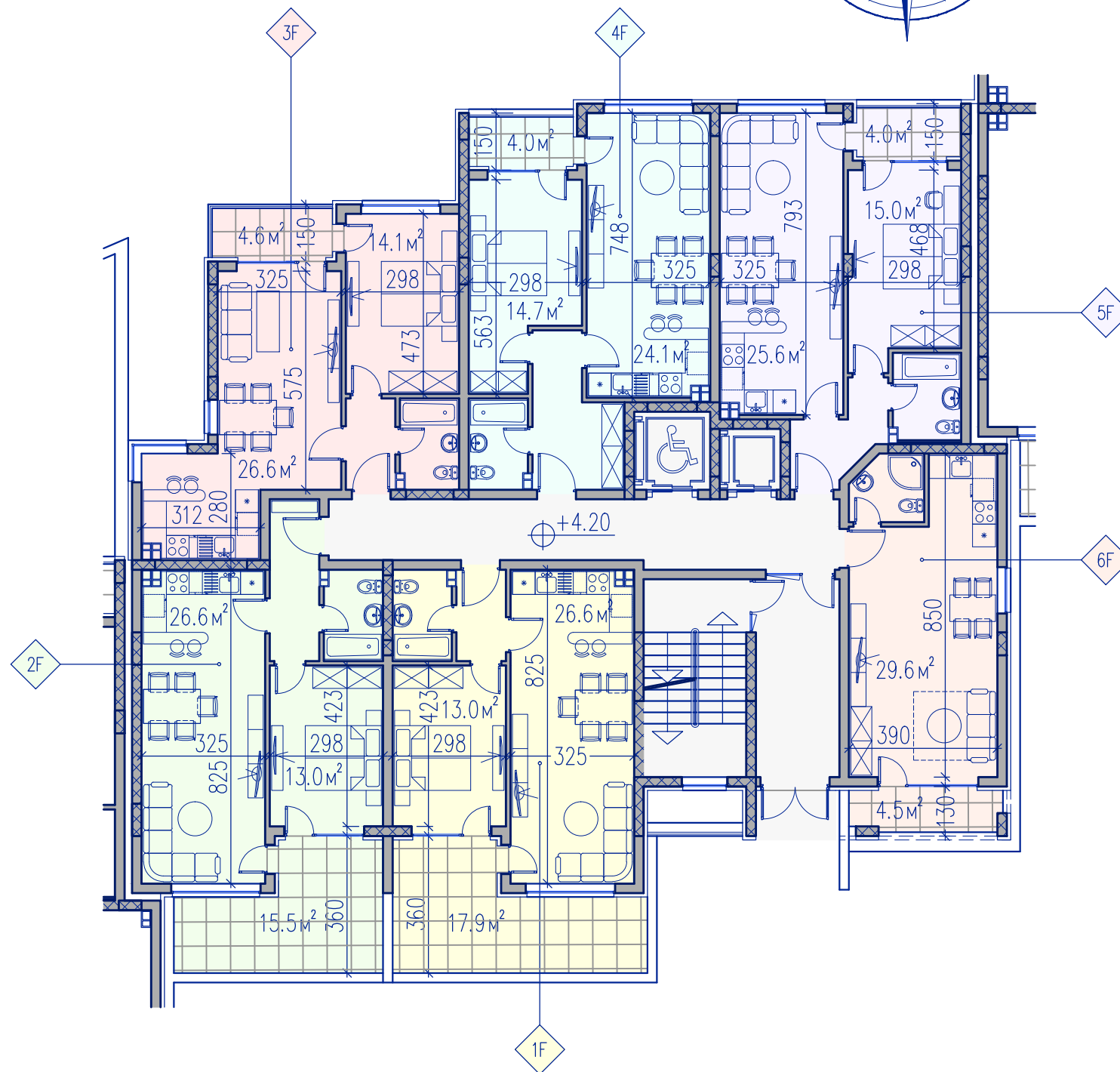
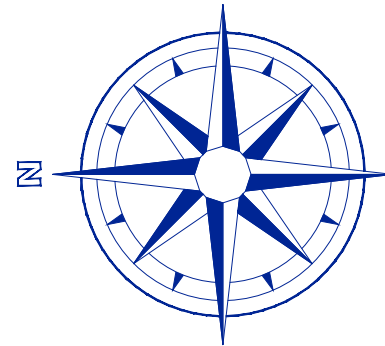

ЗАСТРОЕНИ ПЛОЩИ АПАРТАМЕНТИ БЕЗ ОБЩИ ЧАСТИ

- An. 1F – 74.13 кв. м
- An. 2F – 73.53 кв. м
- An. 3F – 61.72 кв. м
- An. 4F – 63.12 кв. м
- An. 5F – 61.58 кв. м
- An. 6F – 46.39 кв. м

ДЕСЕТИ ЕТАЖ
ДЕВЕТИ ЕТАЖ
ОСМИ ЕТАЖ
СЕДМИ ЕТАЖ
ШЕСТИ ЕТАЖ
ПЕТИ ЕТАЖ
ЧЕТВЪРТИ ЕТАЖ
ТРЕТИ ЕТАЖ
ВТОРИ ЕТАЖ
ПЪРВИ ЕТАЖ
ПОДЗЕМЕН ПАРКИНГ
ПОДЗЕМЕН ПАРКИНГ

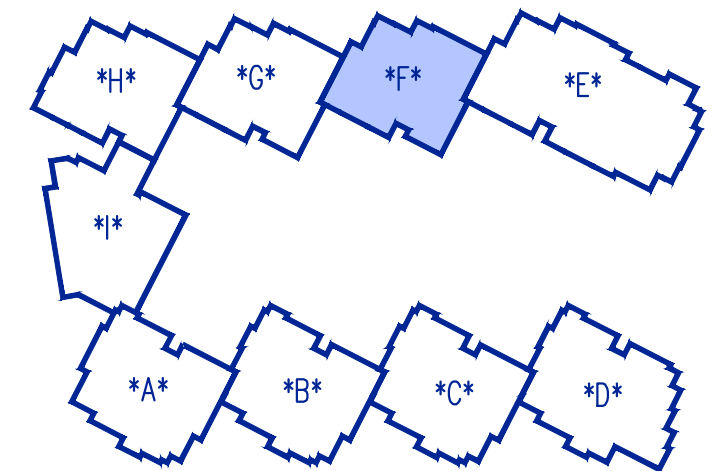

СЕКЦИЯ *F* – РАЗПРЕДЕЛЕНИЕ ВТОРИ ЕТАЖ М 1:150

• ПРОАРХ • ПЛОВДИВ

TOMOV PLAZA in PLOVDIV, BULGARIA

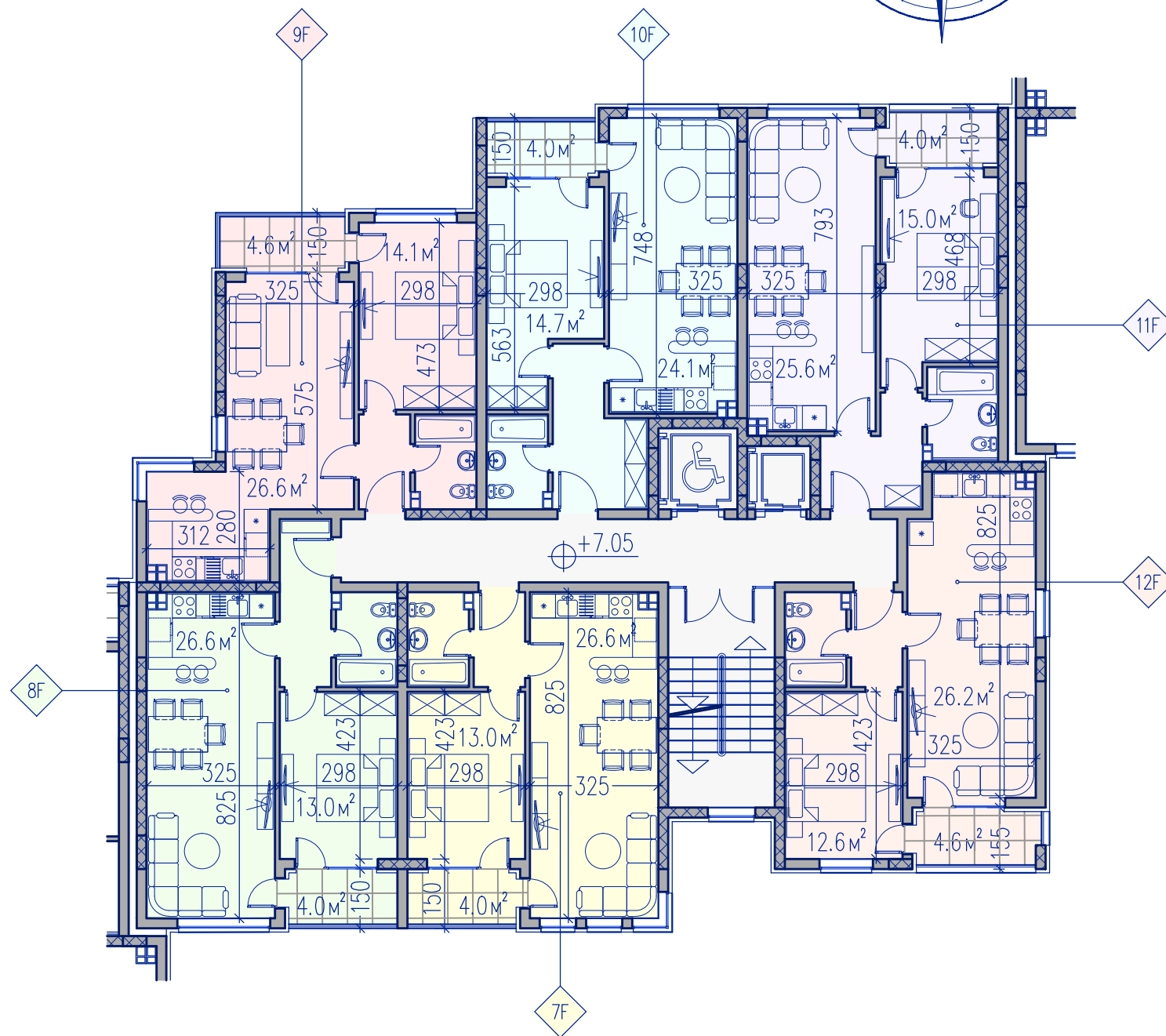
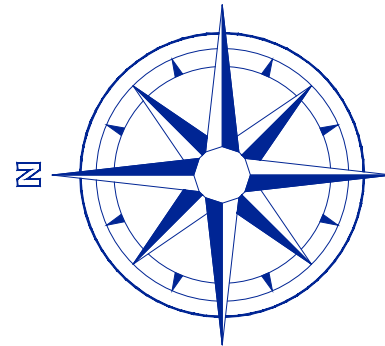

ЗАСТРОЕНИ ПЛОЩИ АПАРТАМЕНТИ БЕЗ ОБЩИ ЧАСТИ

- An. 7F – 57.93 кв. м
- An. 8F – 60.02 кв. м
- An. 9F – 61.72 кв. м
- An. 10F – 62.81 кв. м
- An. 11F – 62.74 кв. м
- An. 12F – 60.22 кв. м

ДЕСЕТИ ЕТАЖ
ДЕВЕТИ ЕТАЖ
ОСМИ ЕТАЖ
СЕДМИ ЕТАЖ
ШЕСТИ ЕТАЖ
ПЕТИ ЕТАЖ
ЧЕТВЪРТИ ЕТАЖ
ТРЕТИ ЕТАЖ
ВТОРИ ЕТАЖ
ПЪРВИ ЕТАЖ
ПОДЗЕМЕН ПАРКИНГ
ПОДЗЕМЕН ПАРКИНГ

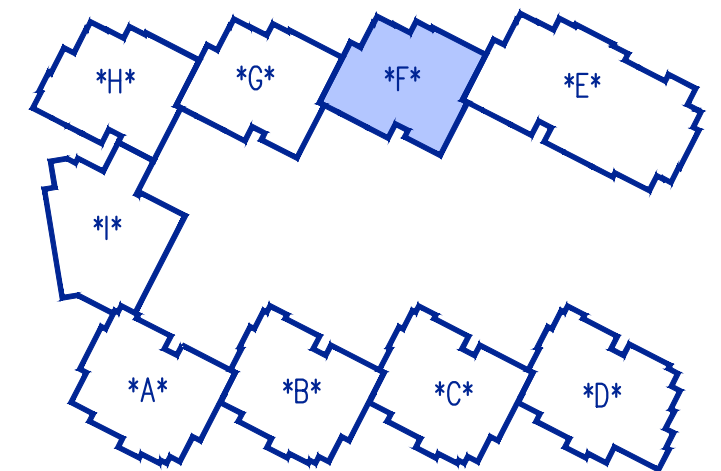

СЕКЦИЯ *F* – РАЗПРЕДЕЛЕНИЕ ТРЕТИ ЕТАЖ М 1:150

TOMOV PLAZA in PLOVDIV, BULGARIA

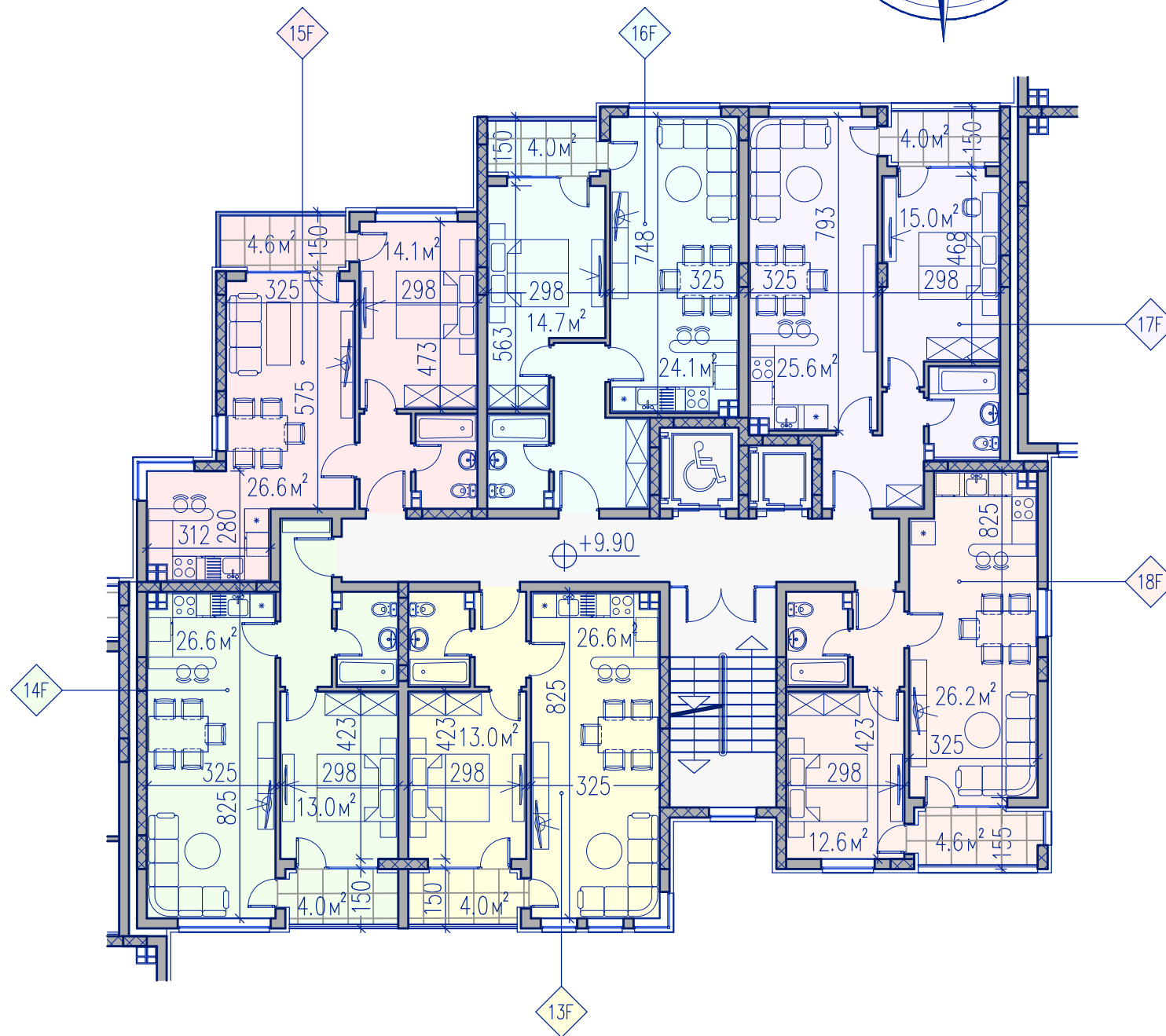
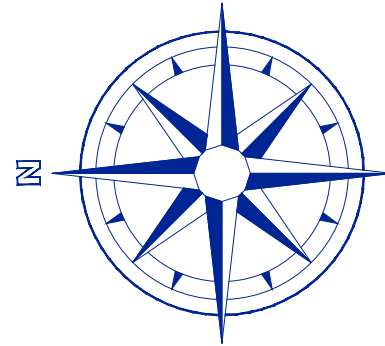

ЗАСТРОЕНИ ПЛОЩИ АПАРТАМЕНТИ БЕЗ ОБЩИ ЧАСТИ

An. 13F	—	57.93 кв. м
An. 14F	—	60.02 кв. м
An. 15F	—	61.72 кв. м
An. 16F	—	62.81 кв. м
An. 17F	—	62.74 кв. м
An. 18F	—	60.22 кв. м

ДЕСЕТИ ЕТАЖ
ДЕВЕТИ ЕТАЖ
ОСМИ ЕТАЖ
СЕДМИ ЕТАЖ
ШЕСТИ ЕТАЖ
ПЕТИ ЕТАЖ
ЧЕТВЪРТИ ЕТАЖ
ТРЕТИ ЕТАЖ
ВТОРИ ЕТАЖ
ПЪРВИ ЕТАЖ
ПОДЗЕМЕН ПАРКИНГ
ПОДЗЕМЕН ПАРКИНГ

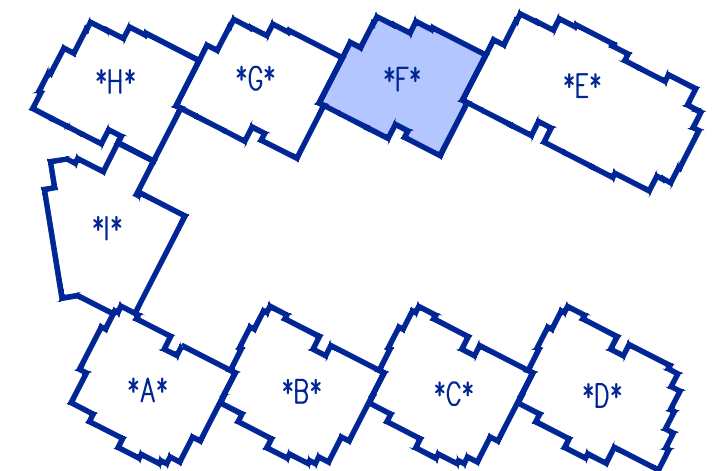

СЕКЦИЯ *F* – РАЗПРЕДЕЛЕНИЕ ЧЕТВЪРТИ ЕТАЖ М 1:150

• ПРОАРХ • ПЛОВДИВ

TOMOV PLAZA in PLOVDIV, BULGARIA

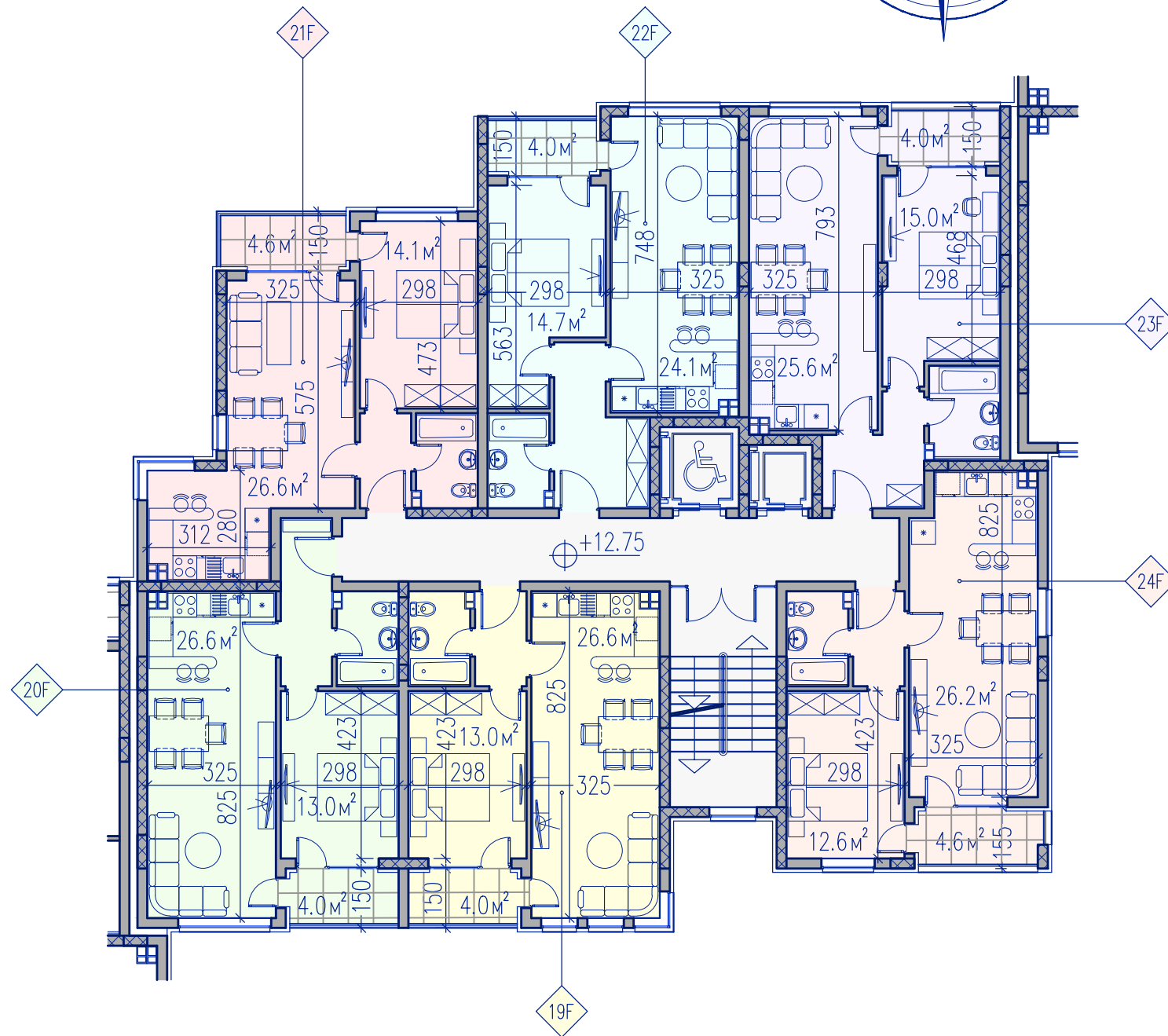
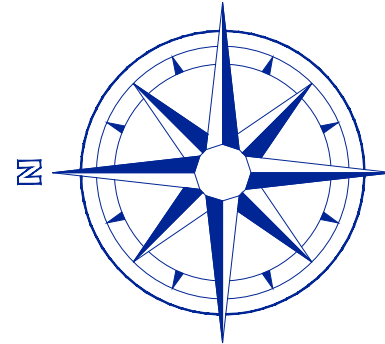

ЗАСТРОЕНИ ПЛОЩИ АПАРТАМЕНТИ БЕЗ ОБЩИ ЧАСТИ

An. 19F	—	57.93 кв. м
An. 20F	—	60.02 кв. м
An. 21F	—	61.72 кв. м
An. 22F	—	62.81 кв. м
An. 23F	—	62.74 кв. м
An. 24F	—	60.22 кв. м

ДЕСЕТИ ЕТАЖ
ДЕВЕТИ ЕТАЖ
ОСМИ ЕТАЖ
СЕДМИ ЕТАЖ
ШЕСТИ ЕТАЖ
ПЕТИ ЕТАЖ
ЧЕТВЪРТИ ЕТАЖ
ТРЕТИ ЕТАЖ
ВТОРИ ЕТАЖ
ПЪРВИ ЕТАЖ
ПОДЗЕМЕН ПАРКИНГ
ПОДЗЕМЕН ПАРКИНГ

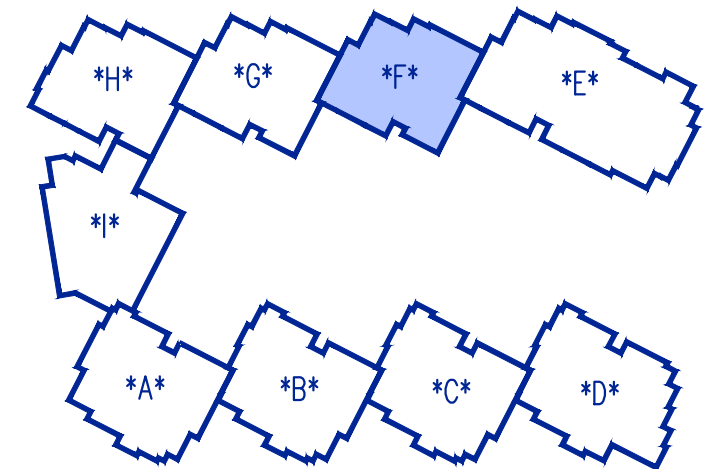

СЕКЦИЯ *F* – РАЗПРЕДЕЛЕНИЕ ПЕТИ ЕТАЖ М 1:150

• ПРОАРХ • ПЛОВДИВ

TOMOV PLAZA in PLOVDIV, BULGARIA

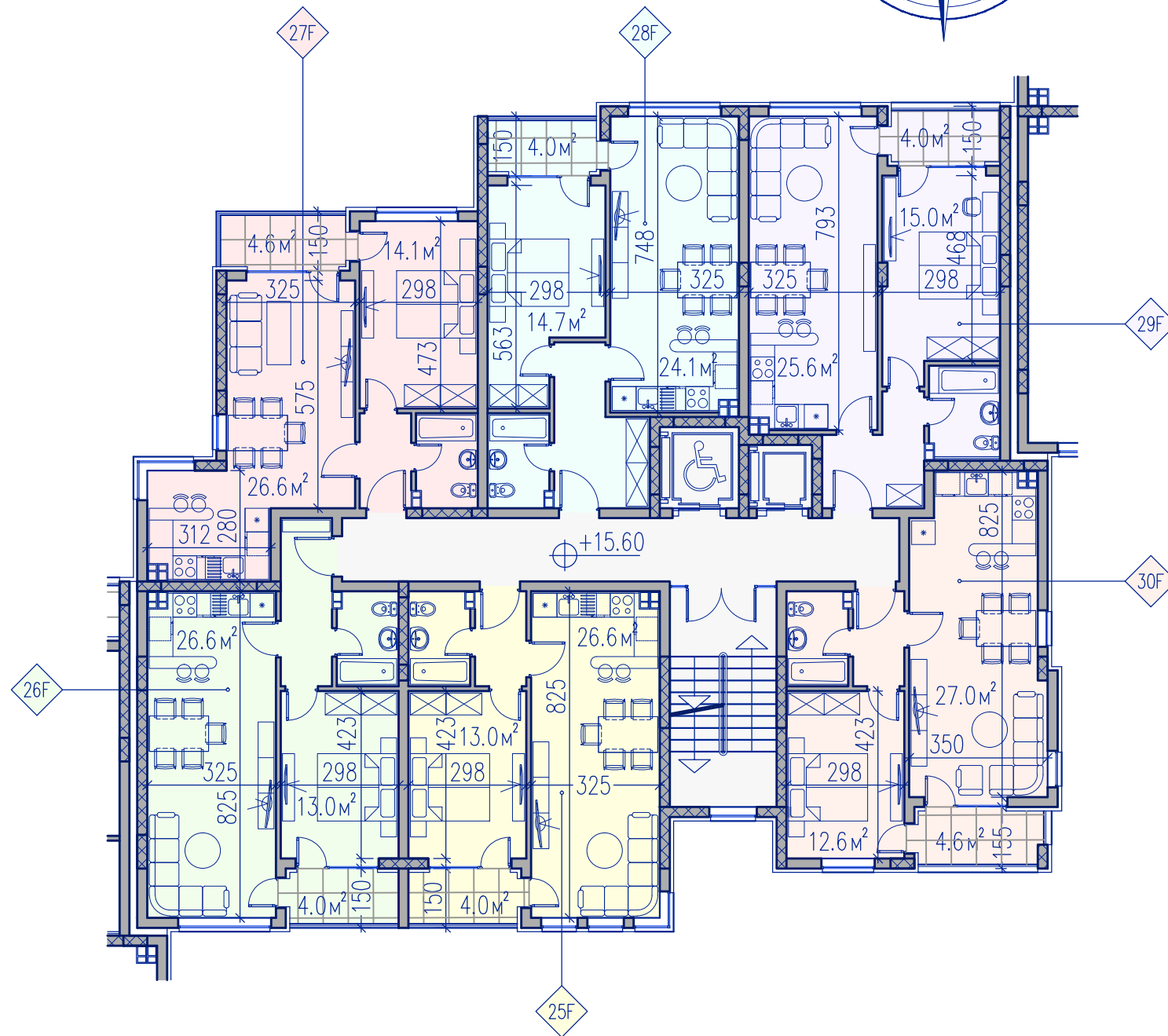
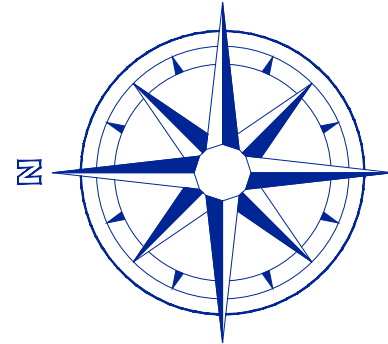

ЗАСТРОЕНИ ПЛОЩИ АПАРТАМЕНТИ БЕЗ ОБЩИ ЧАСТИ

An. 25F	—	57.93 кв. м
An. 26F	—	60.02 кв. м
An. 27F	—	61.72 кв. м
An. 28F	—	62.81 кв. м
An. 29F	—	62.74 кв. м
An. 30F	—	61.14 кв. м

ДЕСЕТИ ЕТАЖ
ДЕВЕТИ ЕТАЖ
ОСМИ ЕТАЖ
СЕДМИ ЕТАЖ
ШЕСТИ ЕТАЖ
ПЕТИ ЕТАЖ
ЧЕТВЪРТИ ЕТАЖ
ТРЕТИ ЕТАЖ
ВТОРИ ЕТАЖ
ПЪРВИ ЕТАЖ
ПОДЗЕМЕН ПАРКИНГ
ПОДЗЕМЕН ПАРКИНГ

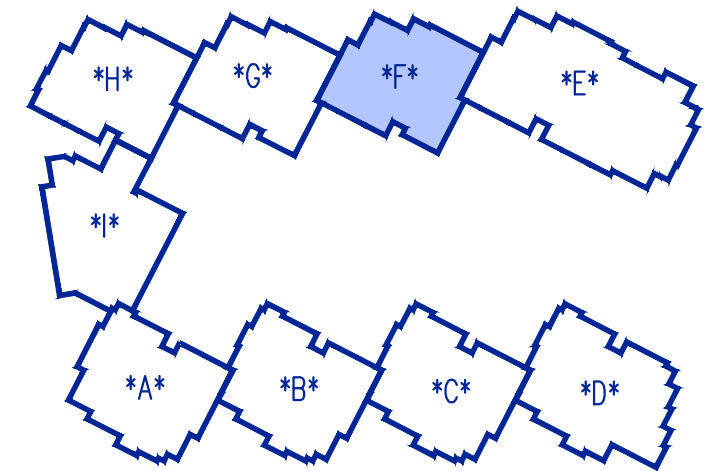

СЕКЦИЯ *F* — РАЗПРЕДЕЛЕНИЕ ШЕСТИ ЕТАЖ М 1:150

• ПРОАРХ • ПЛОВДИВ

TOMOV PLAZA in PLOVDIV, BULGARIA

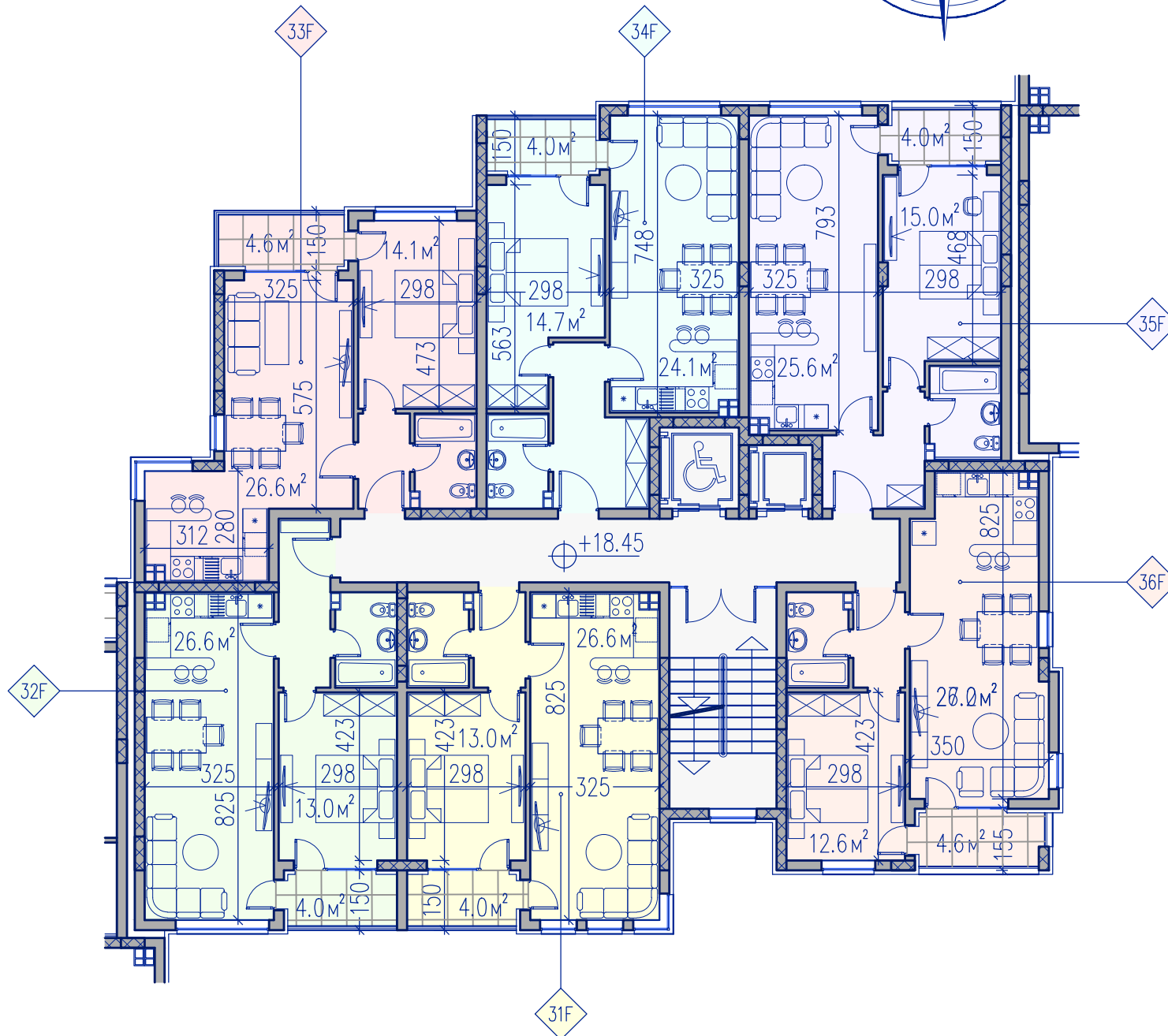
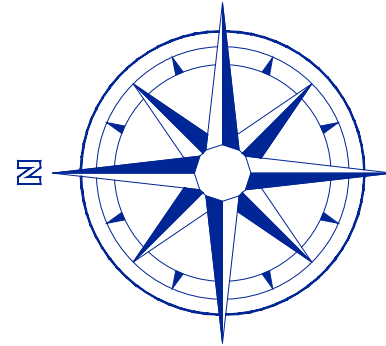

ЗАСТРОЕНИ ПЛОЩИ АПАРТАМЕНТИ БЕЗ ОБЩИ ЧАСТИ

- An. 31F – 57.93 кв. м
- An. 32F – 60.02 кв. м
- An. 33F – 61.72 кв. м
- An. 34F – 62.81 кв. м
- An. 35F – 62.74 кв. м
- An. 36F – 61.14 кв. м

ДЕСЕТИ ЕТАЖ
ДЕВЕТИ ЕТАЖ
ОСМИ ЕТАЖ
СЕДМИ ЕТАЖ
ШЕСТИ ЕТАЖ
ПЕТИ ЕТАЖ
ЧЕТВЪРТИ ЕТАЖ
ТРЕТИ ЕТАЖ
ВТОРИ ЕТАЖ
ПЪРВИ ЕТАЖ
ПОДЗЕМЕН ПАРКИНГ
ПОДЗЕМЕН ПАРКИНГ

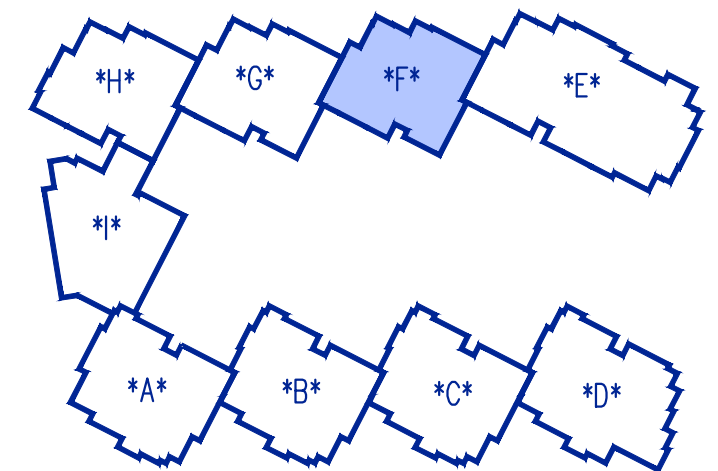

СЕКЦИЯ *F* – РАЗПРЕДЕЛЕНИЕ СЕДМИ ЕТАЖ М 1:150

• ПРОАРХ • ПЛОВДИВ

TOMOV PLAZA in PLOVDIV, BULGARIA

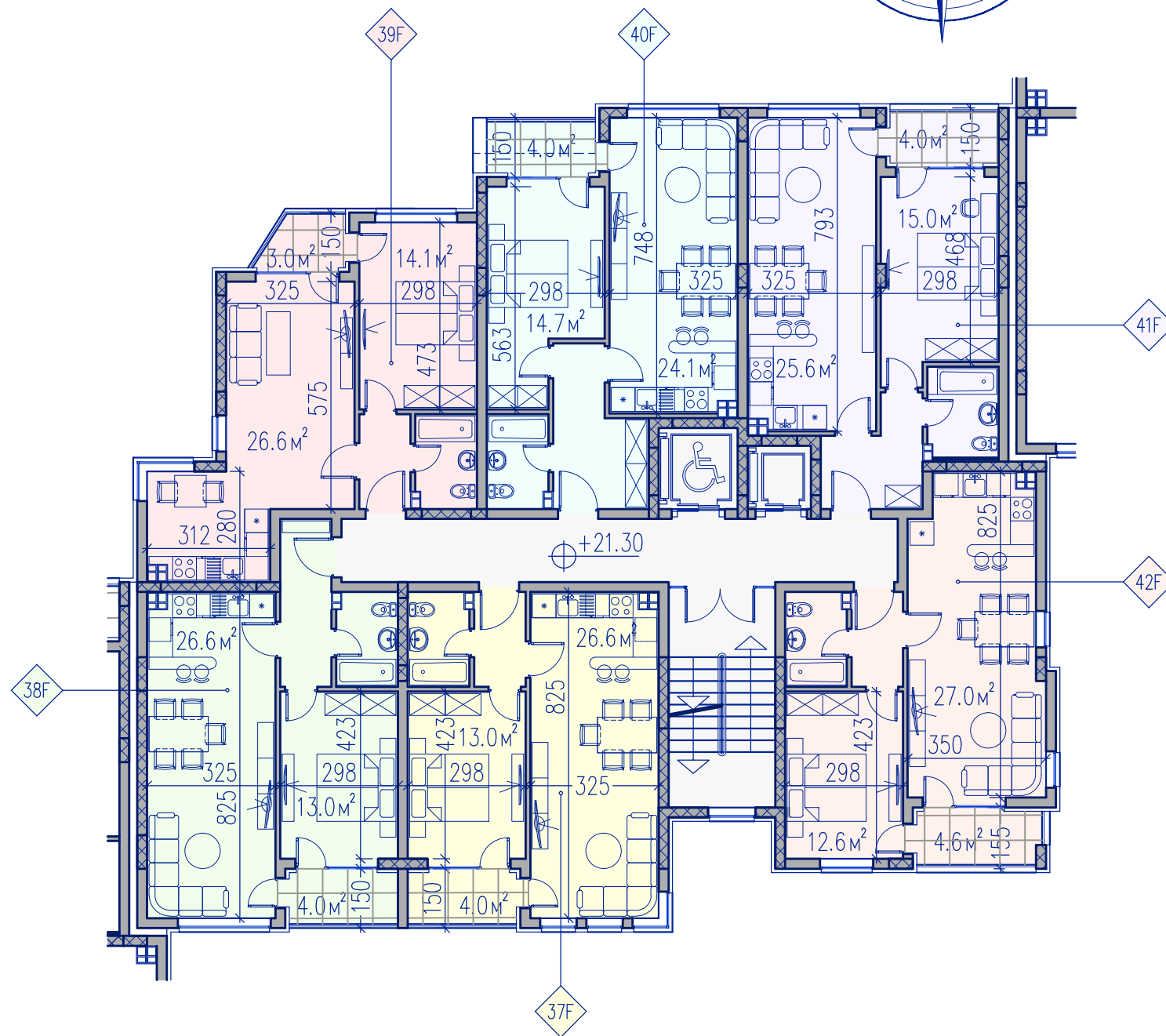
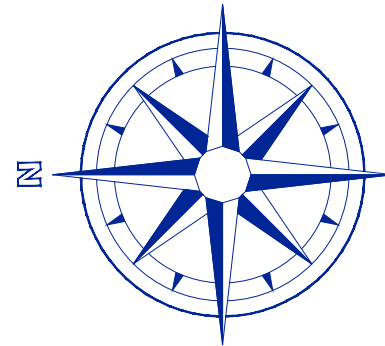

ЗАСТРОЕНИ ПЛОЩИ АПАРТАМЕНТИ БЕЗ ОБЩИ ЧАСТИ

- An. 37F – 57.93 кв. м
- An. 38F – 60.02 кв. м
- An. 39F – 60.13 кв. м
- An. 40F – 62.81 кв. м
- An. 41F – 62.74 кв. м
- An. 42F – 61.14 кв. м

ДЕСЕТИ ЕТАЖ
ДЕВЕТИ ЕТАЖ
ОСМИ ЕТАЖ
СЕДМИ ЕТАЖ
ШЕСТИ ЕТАЖ
ПЕТИ ЕТАЖ
ЧЕТВЪРТИ ЕТАЖ
ТРЕТИ ЕТАЖ
ВТОРИ ЕТАЖ
ПЪРВИ ЕТАЖ
ПОДЗЕМЕН ПАРКИНГ
ПОДЗЕМЕН ПАРКИНГ

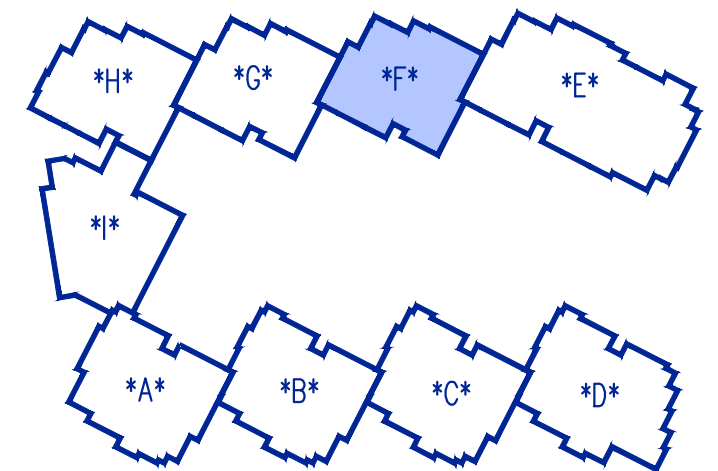

СЕКЦИЯ *F* – РАЗПРЕДЕЛЕНИЕ ОСМИ ЕТАЖ М 1:150

TOMOV PLAZA in PLOVDIV, BULGARIA

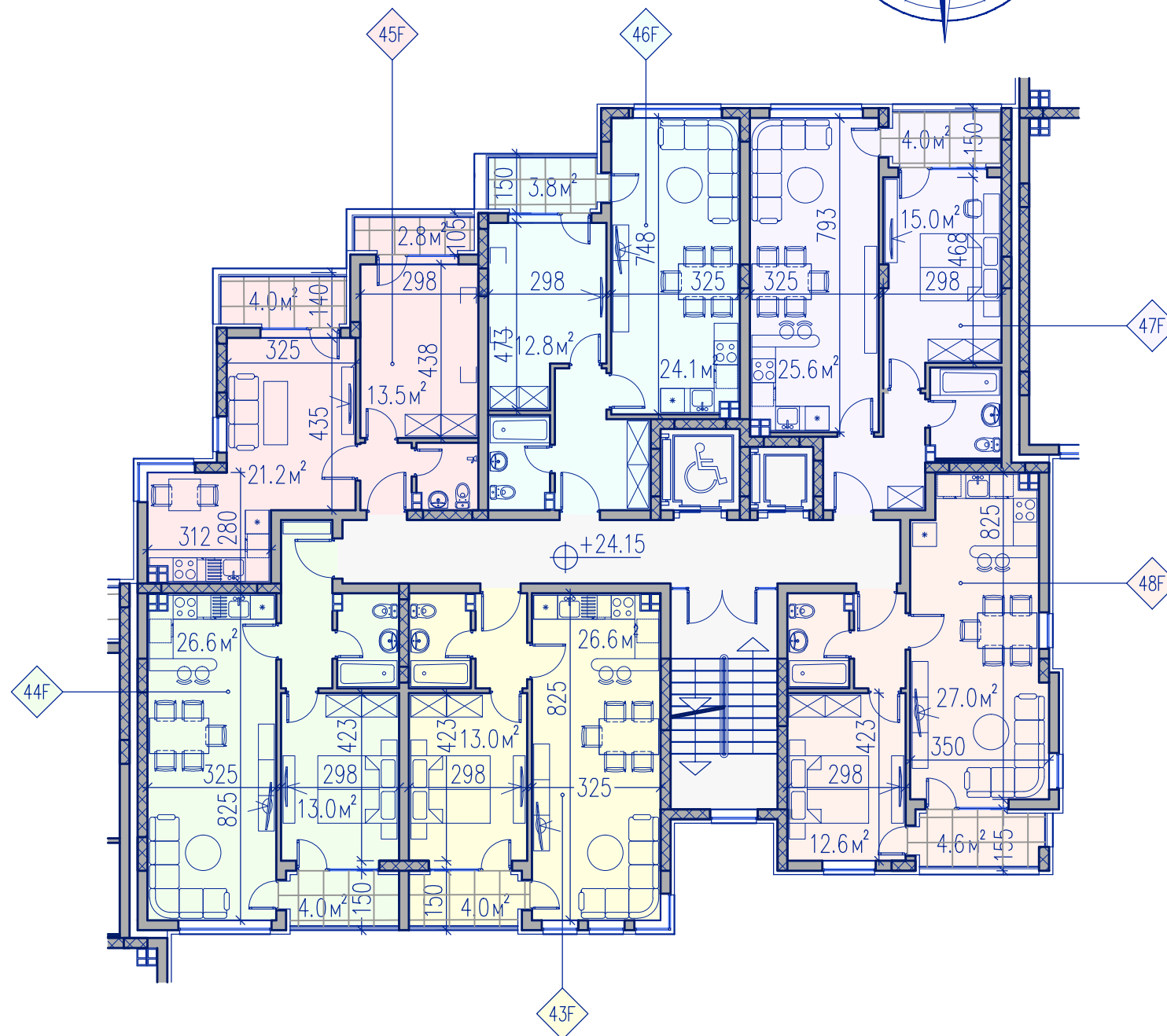
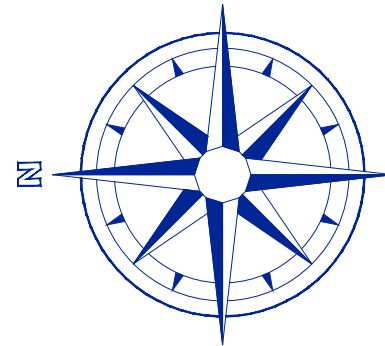

ЗАСТРОЕНИ ПЛОЩИ АПАРТАМЕНТИ БЕЗ ОБЩИ ЧАСТИ

- An. 43F – 57.93 кв. м
- An. 44F – 60.02 кв. м
- An. 45F – 57.14 кв. м
- An. 46F – 60.02 кв. м
- An. 47F – 62.74 кв. м
- An. 48F – 61.14 кв. м

ДЕСЕТИ ЕТАЖ
ДЕВЕТИ ЕТАЖ
ОСМИ ЕТАЖ
СЕДМИ ЕТАЖ
ШЕСТИ ЕТАЖ
ПЕТИ ЕТАЖ
ЧЕТВЪРТИ ЕТАЖ
ТРЕТИ ЕТАЖ
ВТОРИ ЕТАЖ
ПЪРВИ ЕТАЖ
ПОДЗЕМЕН ПАРКИНГ
ПОДЗЕМЕН ПАРКИНГ

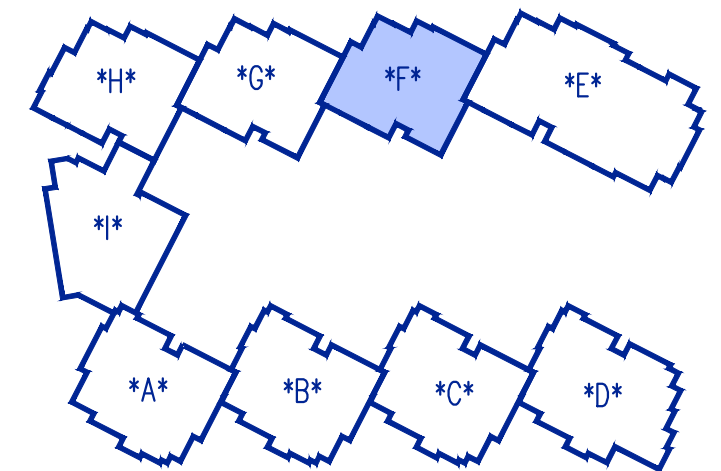

СЕКЦИЯ *F* – РАЗПРЕДЕЛЕНИЕ ДЕВЕТИ ЕТАЖ М 1:150

TOMOV PLAZA in PLOVDIV, BULGARIA

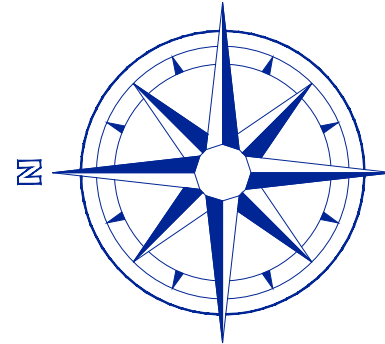

ЗАСТРОЕНИ ПЛОЩИ АПАРТАМЕНТИ БЕЗ ОБЩИ ЧАСТИ

Ап. 49F – 57.93 кв. м
 Ап. 50F – 72.54 кв. м
 Ап. 51F – 64.36 кв. м
 Ап. 52F – 61.14 кв. м

ДЕСЕТИ ЕТАЖ
ДЕВЕТИ ЕТАЖ
ОСМИ ЕТАЖ
СЕДМИ ЕТАЖ
ШЕСТИ ЕТАЖ
ПЕТИ ЕТАЖ
ЧЕТВЪРТИ ЕТАЖ
ТРЕТИ ЕТАЖ
ВТОРИ ЕТАЖ
ПЪРВИ ЕТАЖ
ПОДЗЕМЕН ПАРКИНГ
ПОДЗЕМЕН ПАРКИНГ

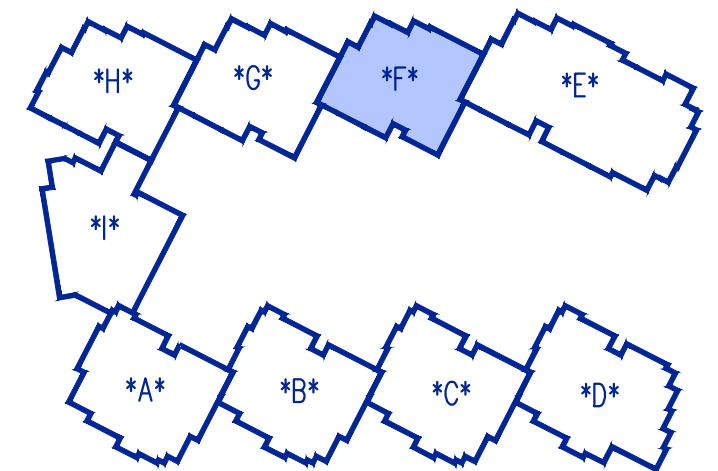
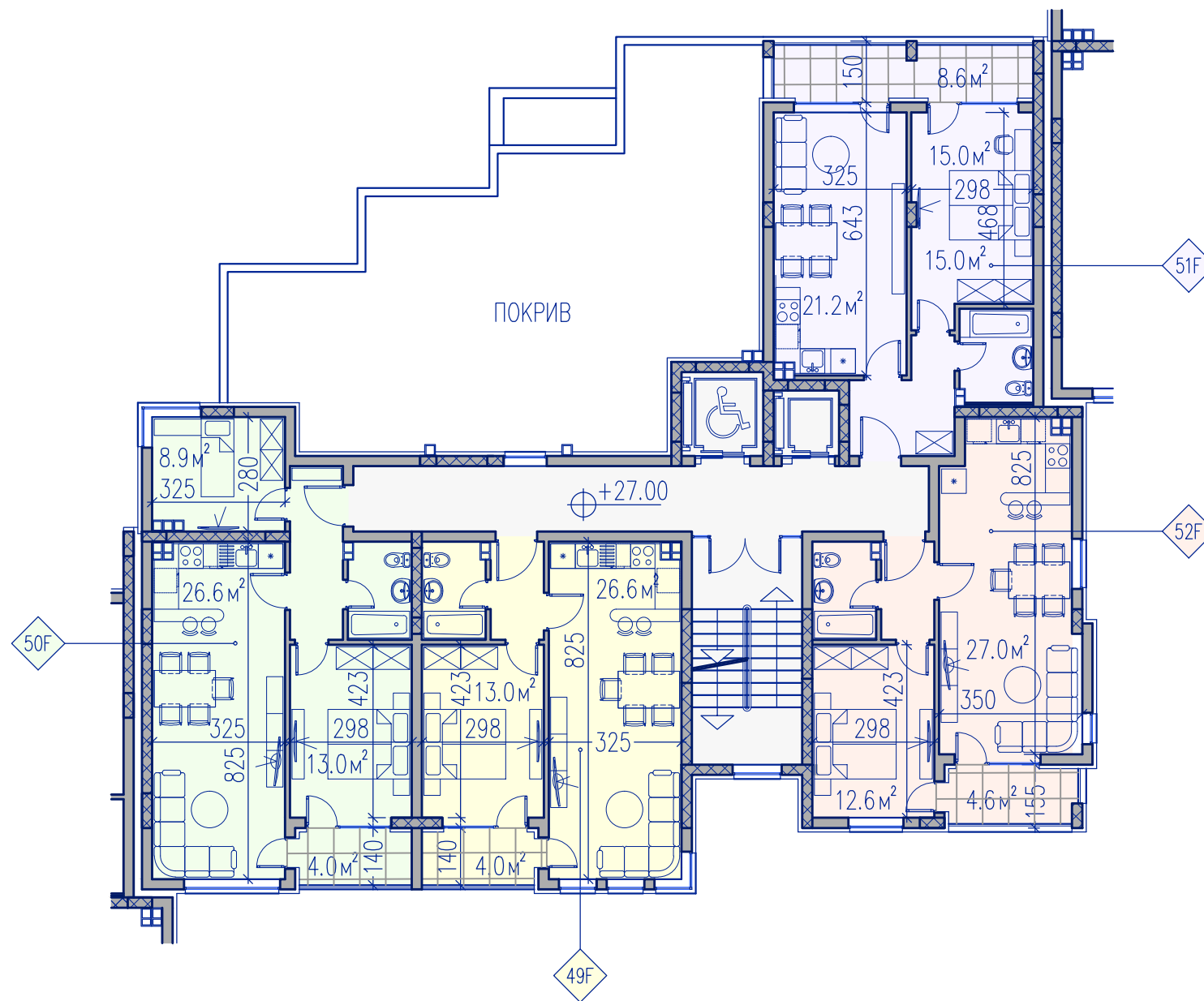

СЕКЦИЯ *F* – РАЗПРЕДЕЛЕНИЕ ДЕСЕТИ ЕТАЖ М 1:150

• ПРОАРХ • ПЛОВДИВ

Сграда G

Етажи: 10

РЗП: **3991,50 кв.м.**

Общо апартаменти: **52 бр.**

Студио: 1 бр.

Двустайни ап.: 50 бр.

Тристайни ап.: 1 бр.

TOMOV PLAZA in PLOVDIV, BULGARIA

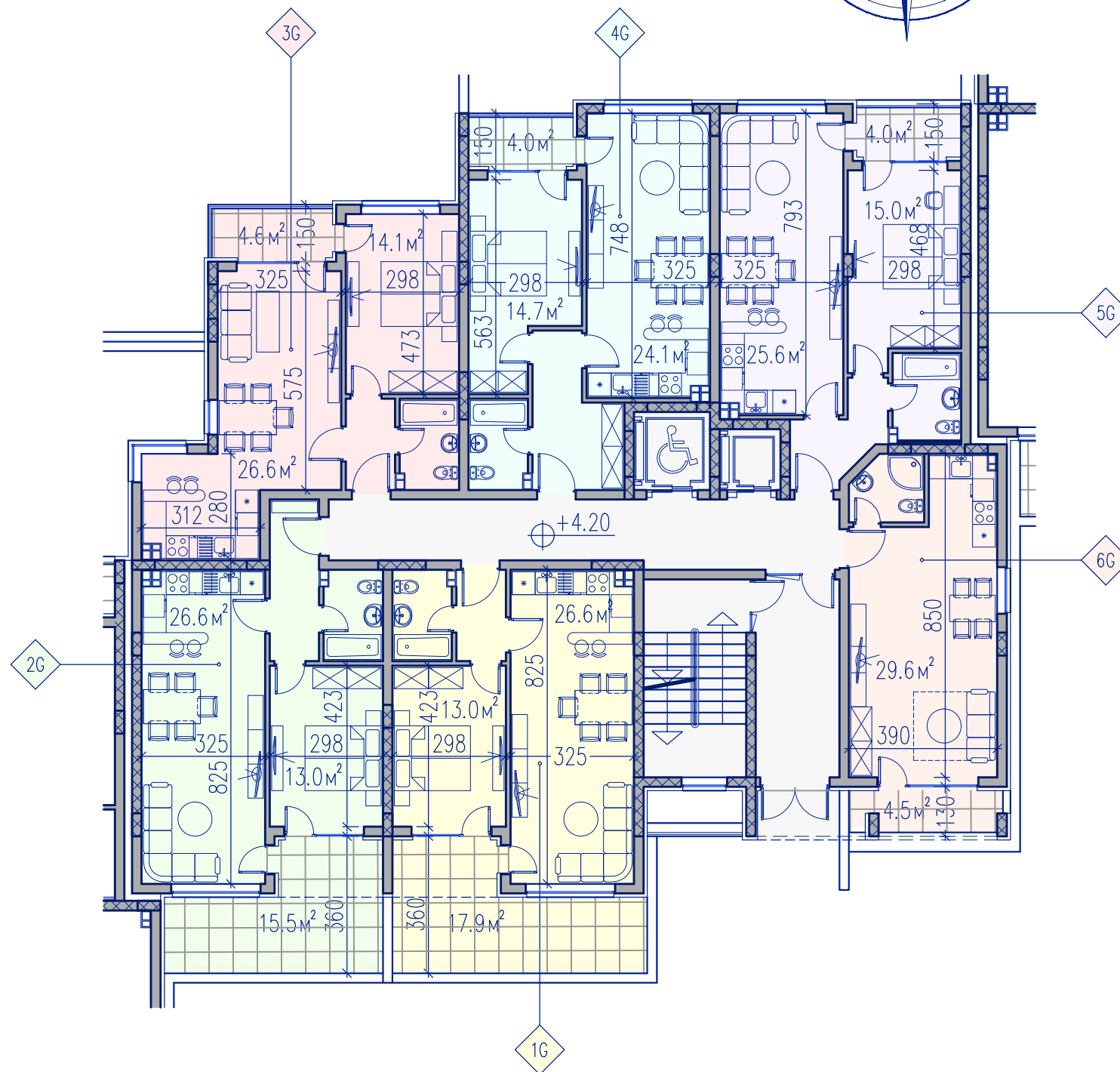
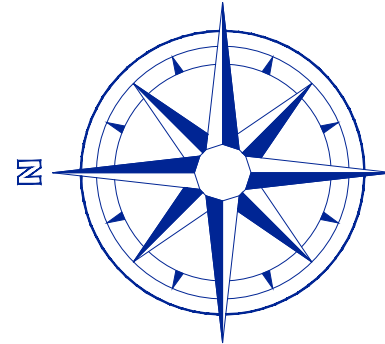

ЗАСТРОЕНИ ПЛОЩИ АПАРТАМЕНТИ БЕЗ ОБЩИ ЧАСТИ

- An. 1G — 74.13 кв. м
- An. 2G — 73.53 кв. м
- An. 3G — 61.72 кв. м
- An. 4G — 62.81 кв. м
- An. 5G — 61.58 кв. м
- An. 6G — 46.39 кв. м

ДЕСЕТИ ЕТАЖ
ДЕВЕТИ ЕТАЖ
ОСМИ ЕТАЖ
СЕДМИ ЕТАЖ
ШЕСТИ ЕТАЖ
ПЕТИ ЕТАЖ
ЧЕТВЪРТИ ЕТАЖ
ТРЕТИ ЕТАЖ
ВТОРИ ЕТАЖ
ПЪРВИ ЕТАЖ
ПОДЗЕМЕН ПАРКИНГ
ПОДЗЕМЕН ПАРКИНГ

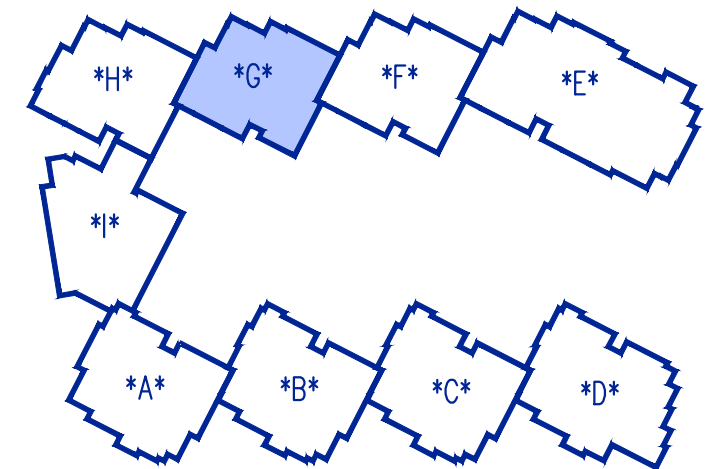

СЕКЦИЯ *G* — РАЗПРЕДЕЛЕНИЕ ВТОРИ ЕТАЖ М 1:150

• ПРОАРХ • ПЛОВДИВ

TOMOV PLAZA in PLOVDIV, BULGARIA

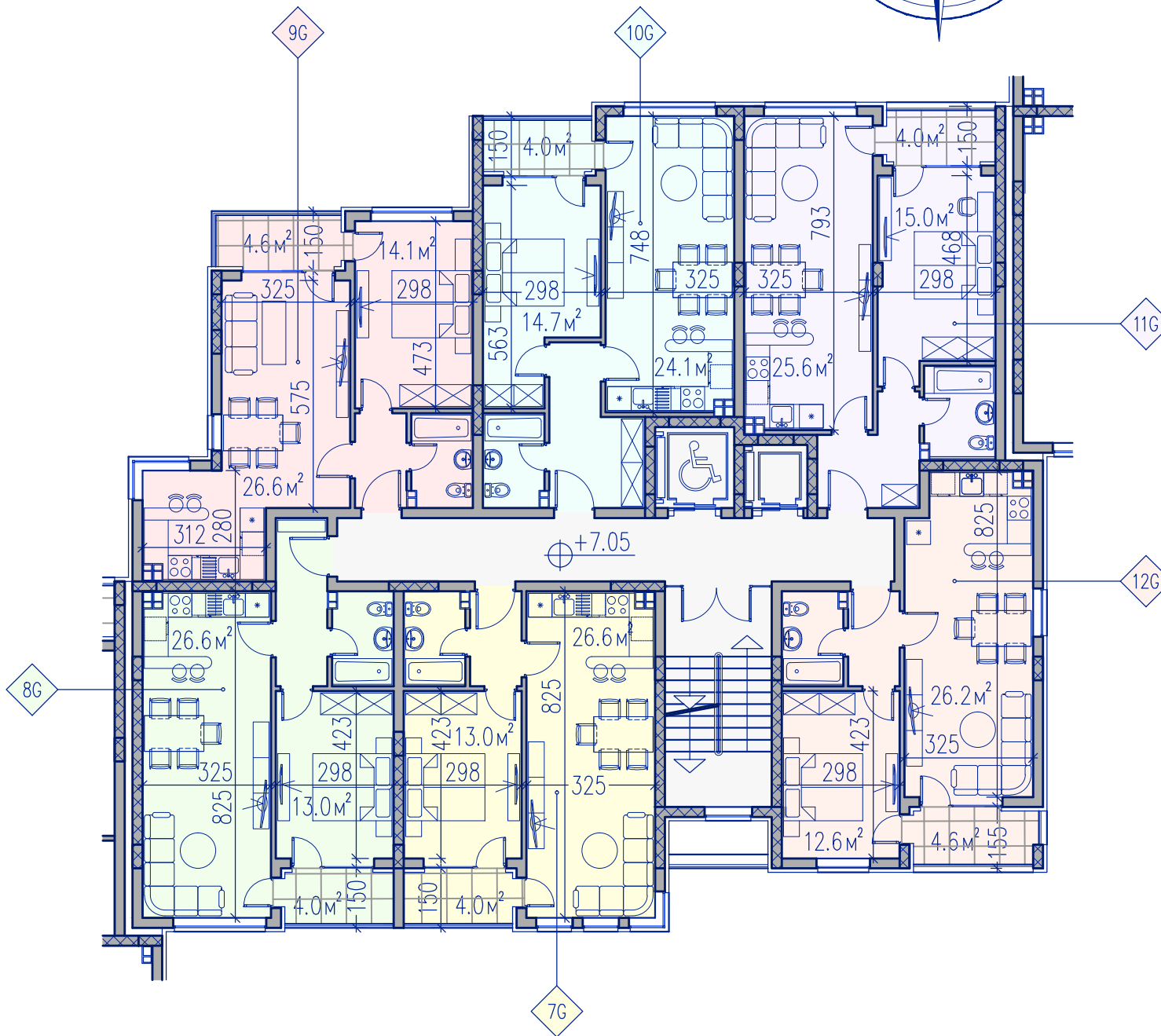
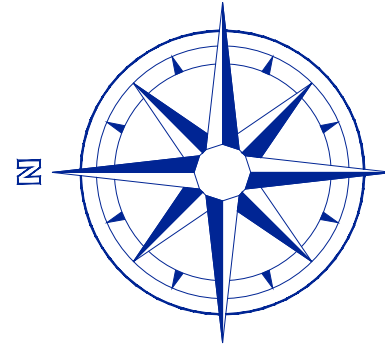

ЗАСТРОЕНИ ПЛОЩИ АПАРТАМЕНТИ БЕЗ ОБЩИ ЧАСТИ

- An. 7G — 57.93 кв. м
- An. 8G — 60.02 кв. м
- An. 9G — 61.72 кв. м
- An. 10G — 62.81 кв. м
- An. 11G — 62.74 кв. м
- An. 12G — 60.22 кв. м

ДЕСЕТИ ЕТАЖ
ДЕВЕТИ ЕТАЖ
ОСМИ ЕТАЖ
СЕДМИ ЕТАЖ
ШЕСТИ ЕТАЖ
ПЕТИ ЕТАЖ
ЧЕТВЪРТИ ЕТАЖ
ТРЕТИ ЕТАЖ
ВТОРИ ЕТАЖ
ПЪРВИ ЕТАЖ
ПОДЗЕМЕН ПАРКИНГ
ПОДЗЕМЕН ПАРКИНГ

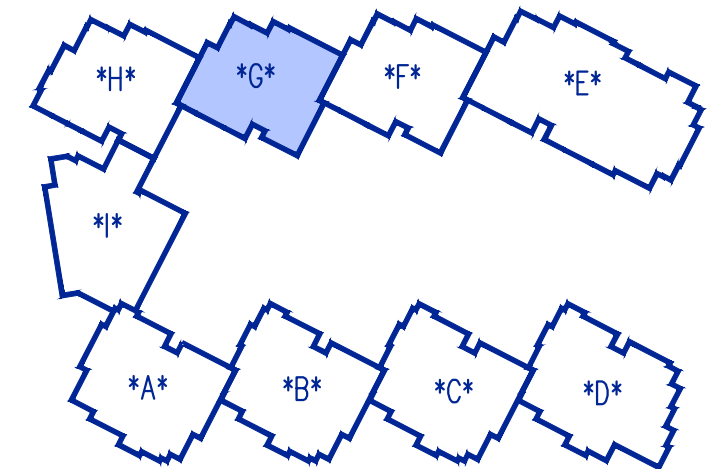

СЕКЦИЯ *G* — РАЗПРЕДЕЛЕНИЕ ТРЕТИ ЕТАЖ М 1:150

TOMOV PLAZA in PLOVDIV, BULGARIA

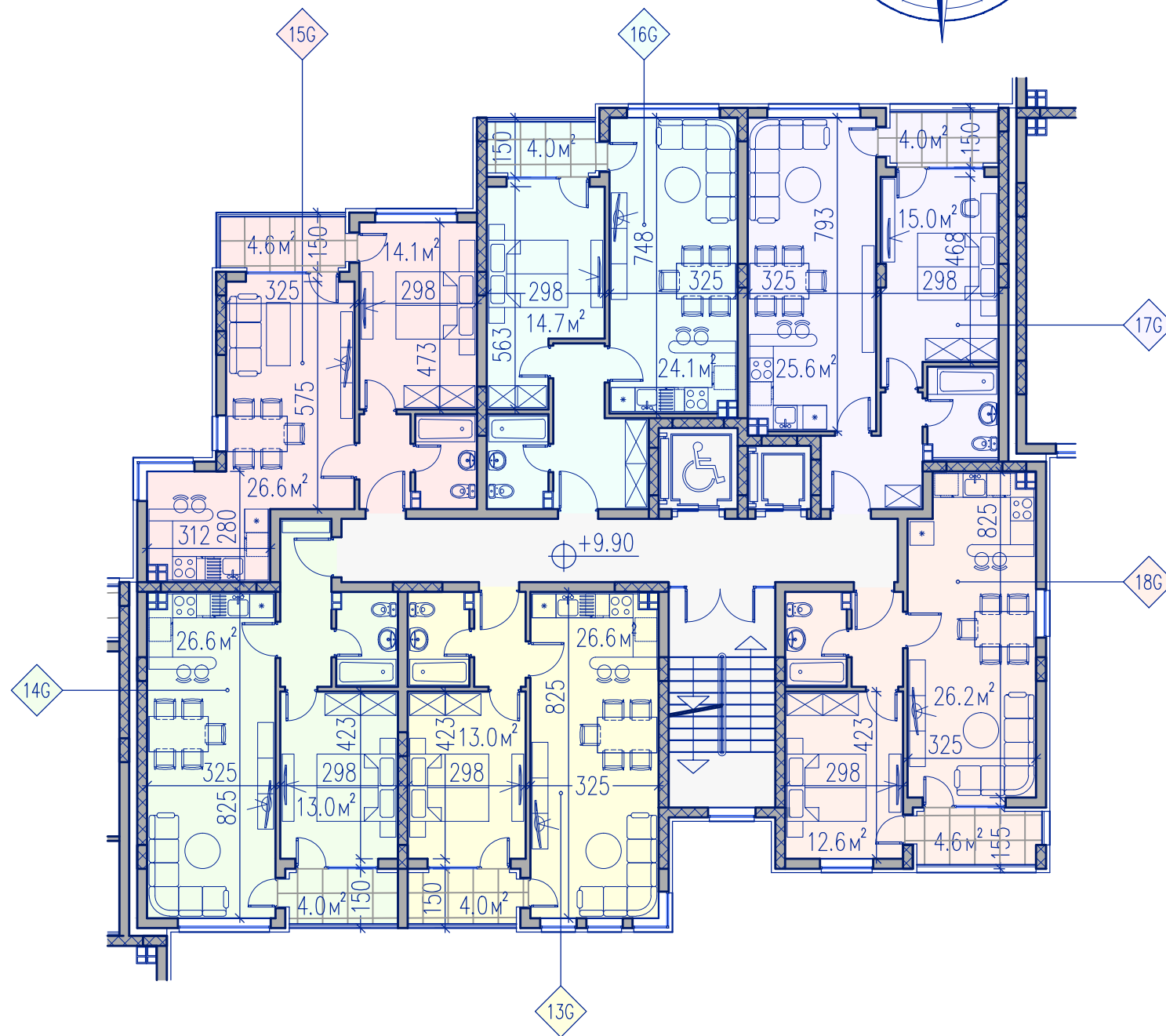
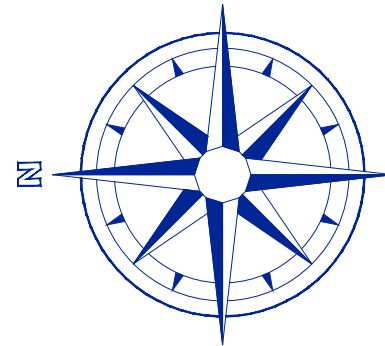

ЗАСТРОЕНИ ПЛОЩИ АПАРТАМЕНТИ БЕЗ ОБЩИ ЧАСТИ

An. 13G	—	57.93 кв. м
An. 14G	—	60.02 кв. м
An. 15G	—	61.72 кв. м
An. 16G	—	62.81 кв. м
An. 17G	—	62.74 кв. м
An. 18G	—	60.22 кв. м

ДЕСЕТИ ЕТАЖ
ДЕВЕТИ ЕТАЖ
ОСМИ ЕТАЖ
СЕДМИ ЕТАЖ
ШЕСТИ ЕТАЖ
ПЕТИ ЕТАЖ
ЧЕТВЪРТИ ЕТАЖ
ТРЕТИ ЕТАЖ
ВТОРИ ЕТАЖ
ПЪРВИ ЕТАЖ
ПОДЗЕМЕН ПАРКИНГ
ПОДЗЕМЕН ПАРКИНГ

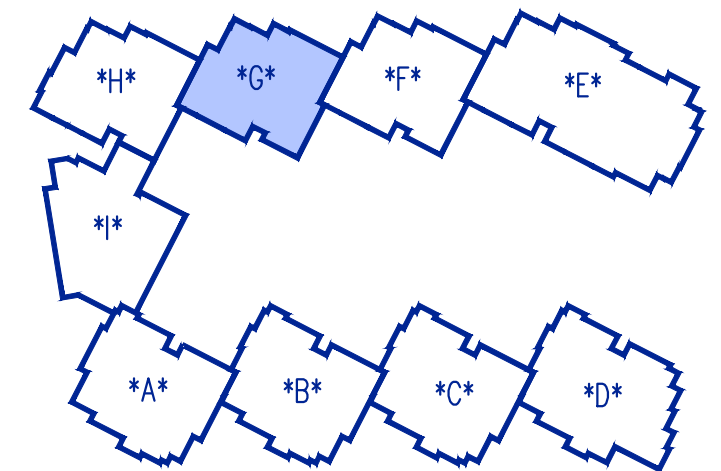

СЕКЦИЯ *G* — РАЗПРЕДЕЛЕНИЕ ЧЕТВЪРТИ ЕТАЖ М 1:150

• ПРОАРХ • ПЛОВДИВ

TOMOV PLAZA in PLOVDIV, BULGARIA

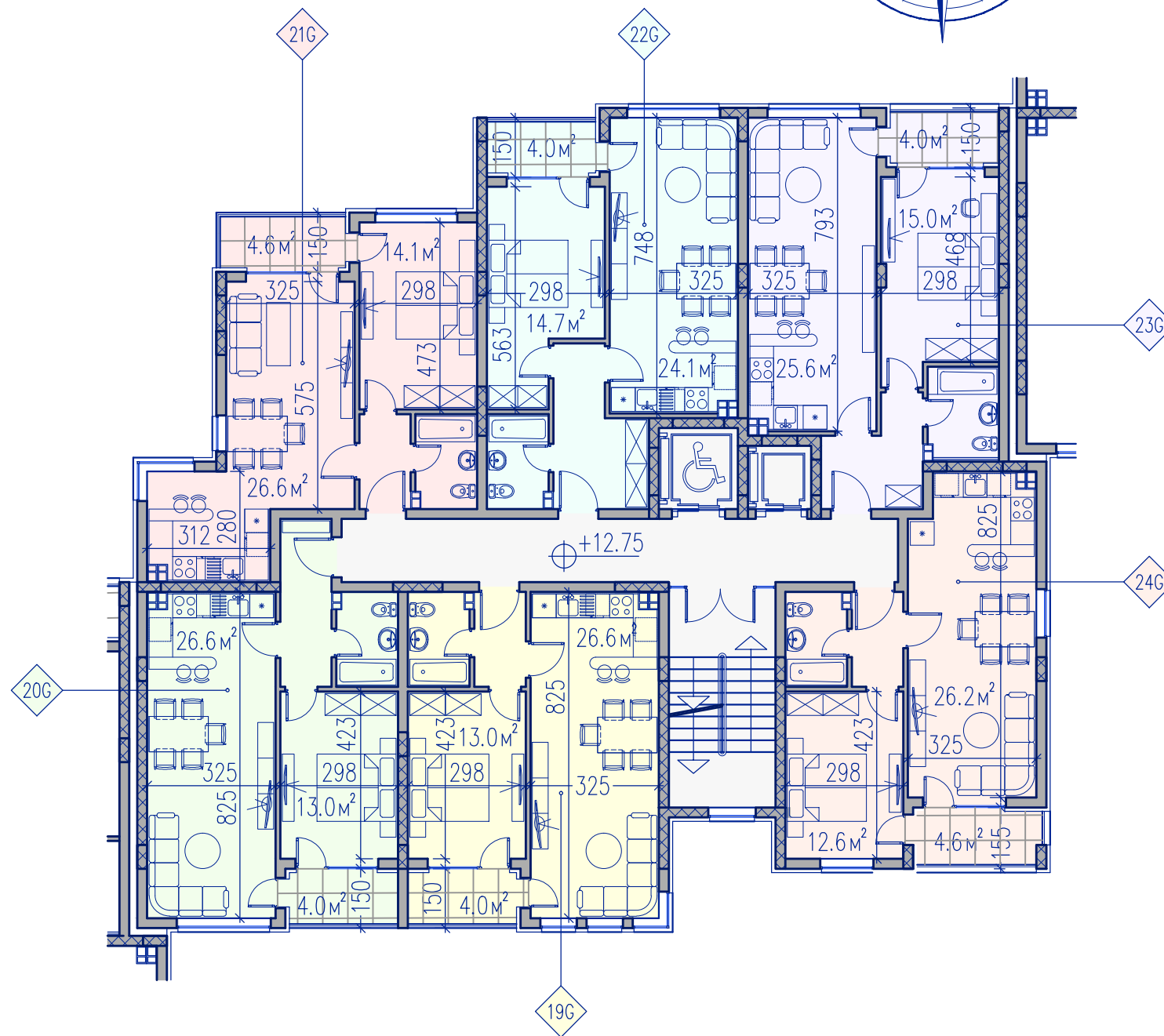
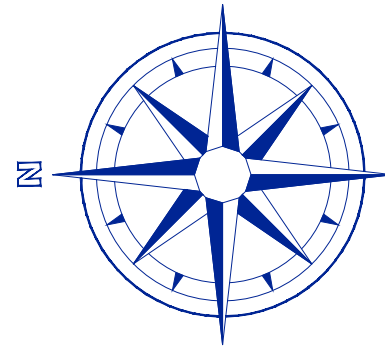

ЗАСТРОЕНИ ПЛОЩИ АПАРТАМЕНТИ БЕЗ ОБЩИ ЧАСТИ

An. 19G	—	57.93 кв. м
An. 20G	—	60.02 кв. м
An. 21G	—	61.72 кв. м
An. 22G	—	62.81 кв. м
An. 23G	—	62.74 кв. м
An. 24G	—	60.22 кв. м

ДЕСЕТИ ЕТАЖ
ДЕВЕТИ ЕТАЖ
ОСМИ ЕТАЖ
СЕДМИ ЕТАЖ
ШЕСТИ ЕТАЖ
ПЕТИ ЕТАЖ
ЧЕТВЪРТИ ЕТАЖ
ТРЕТИ ЕТАЖ
ВТОРИ ЕТАЖ
ПЪРВИ ЕТАЖ
ПОДЗЕМЕН ПАРКИНГ
ПОДЗЕМЕН ПАРКИНГ

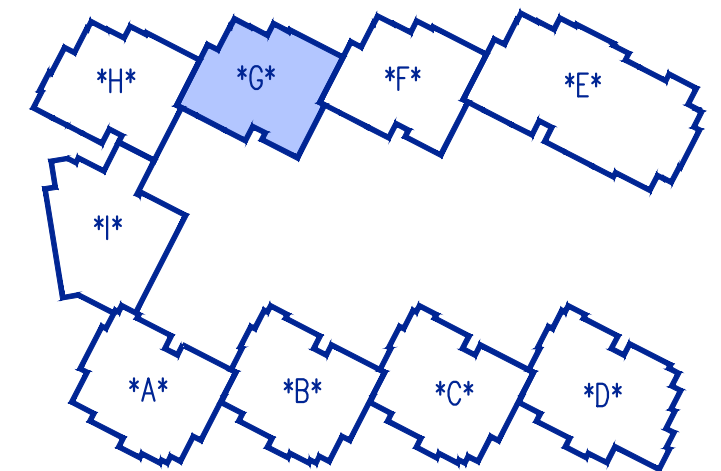

СЕКЦИЯ *G* – РАЗПРЕДЕЛЕНИЕ ПЕТИ ЕТАЖ М 1:150

• ПРОАРХ • ПЛОВДИВ

TOMOV PLAZA in PLOVDIV, BULGARIA

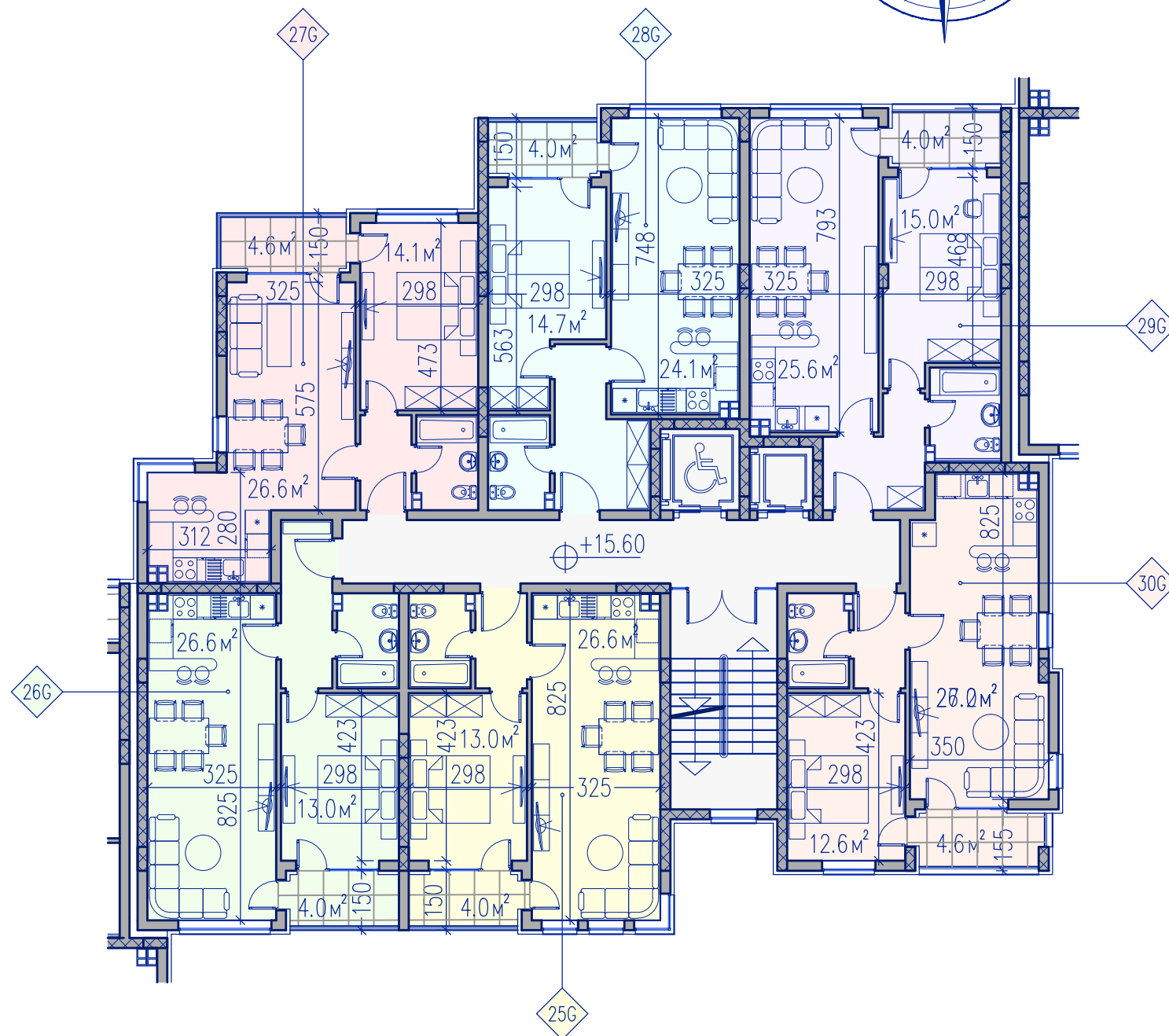
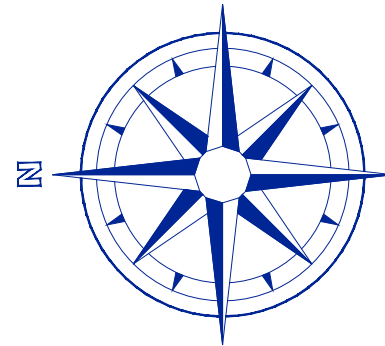

ЗАСТРОЕНИ ПЛОЩИ АПАРТАМЕНТИ БЕЗ ОБЩИ ЧАСТИ

- An. 25G – 57.93 кв. м
- An. 26G – 60.02 кв. м
- An. 27G – 61.72 кв. м
- An. 28G – 62.81 кв. м
- An. 29G – 62.74 кв. м
- An. 30G – 61.14 кв. м

ДЕСЕТИ ЕТАЖ
ДЕВЕТИ ЕТАЖ
ОСМИ ЕТАЖ
СЕДМИ ЕТАЖ
ШЕСТИ ЕТАЖ
ПЕТИ ЕТАЖ
ЧЕТВЪРТИ ЕТАЖ
ТРЕТИ ЕТАЖ
ВТОРИ ЕТАЖ
ПЪРВИ ЕТАЖ
ПОДЗЕМЕН ПАРКИНГ
ПОДЗЕМЕН ПАРКИНГ

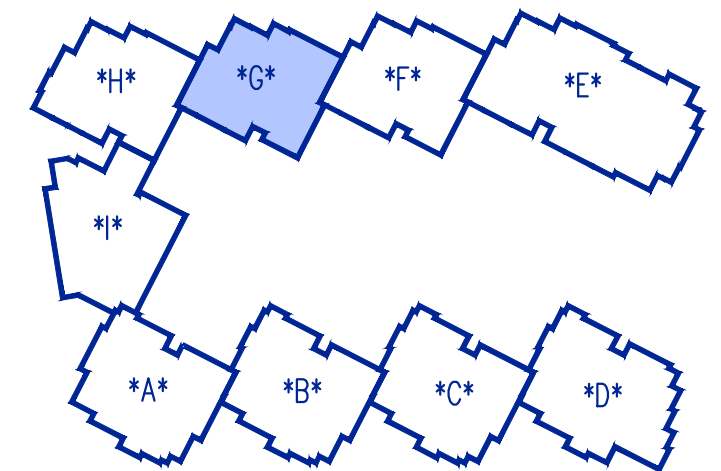

СЕКЦИЯ *G* – РАЗПРЕДЕЛЕНИЕ ШЕСТИ ЕТАЖ М 1:150

• ПРОАРХ • ПЛОВДИВ

TOMOV PLAZA in PLOVDIV, BULGARIA

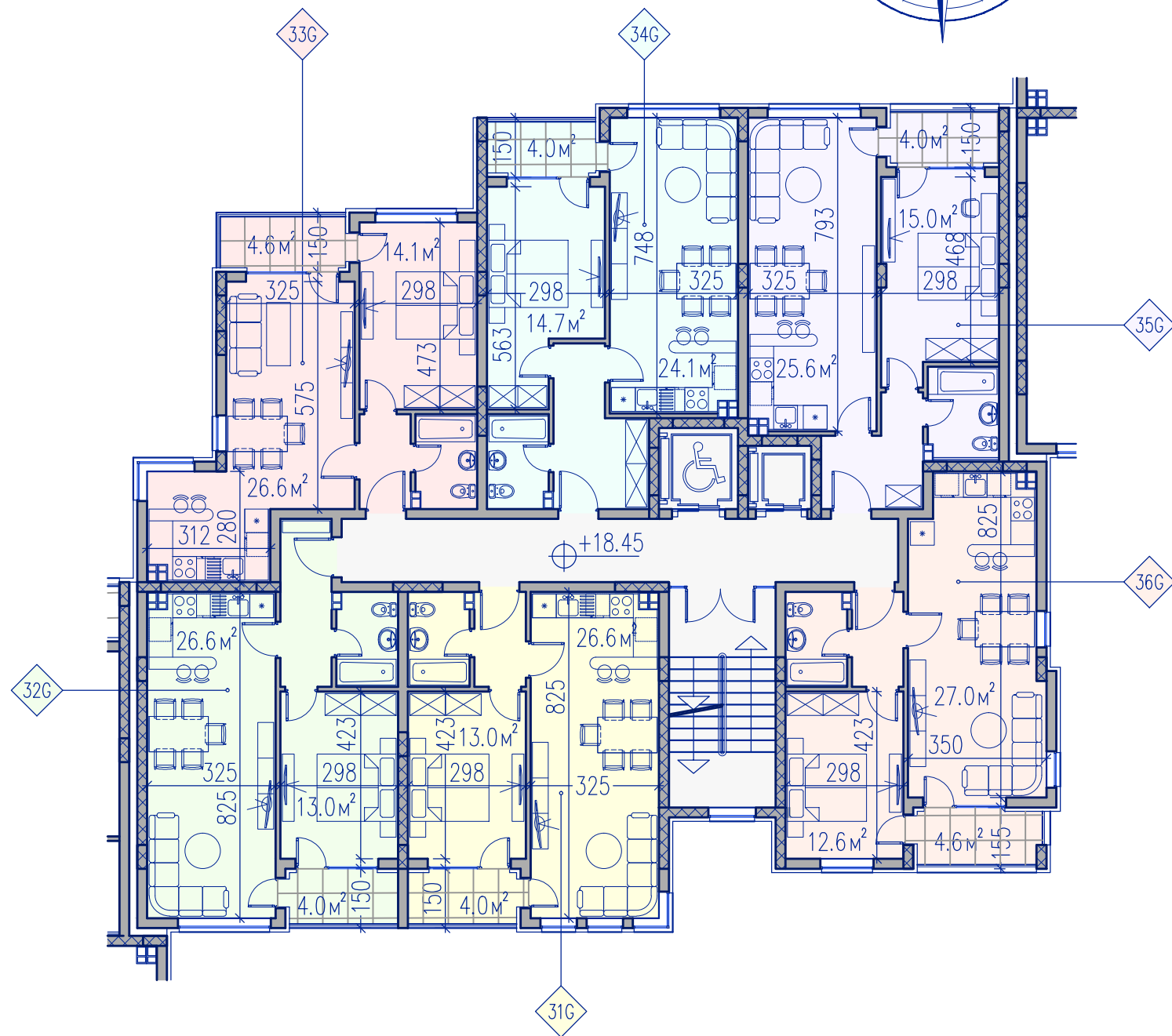
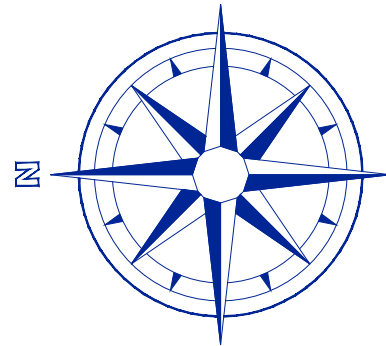

ЗАСТРОЕНИ ПЛОЩИ АПАРТАМЕНТИ БЕЗ ОБЩИ ЧАСТИ

- An. 31G – 57.93 кв. м
- An. 32G – 60.02 кв. м
- An. 33G – 61.72 кв. м
- An. 34G – 62.81 кв. м
- An. 35G – 62.74 кв. м
- An. 36G – 61.14 кв. м

ДЕСЕТИ ЕТАЖ
ДЕВЕТИ ЕТАЖ
ОСМИ ЕТАЖ
СЕДМИ ЕТАЖ
ШЕСТИ ЕТАЖ
ПЕТИ ЕТАЖ
ЧЕТВЪРТИ ЕТАЖ
ТРЕТИ ЕТАЖ
ВТОРИ ЕТАЖ
ПЪРВИ ЕТАЖ
ПОДЗЕМЕН ПАРКИНГ
ПОДЗЕМЕН ПАРКИНГ

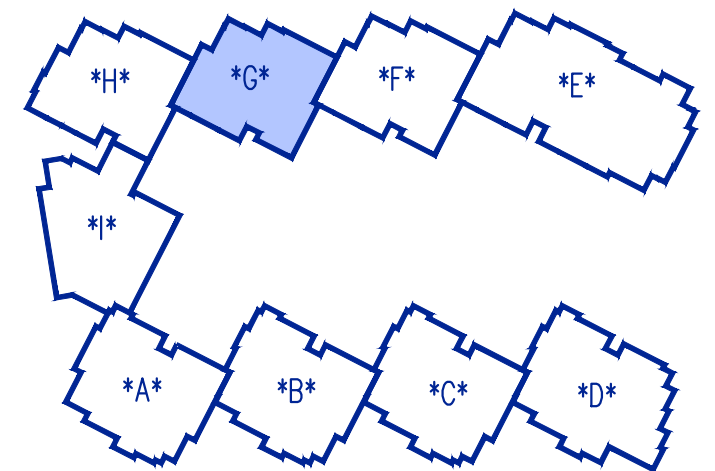

СЕКЦИЯ *G* – РАЗПРЕДЕЛЕНИЕ СЕДМИ ЕТАЖ М 1:150

• ПРОАРХ • ПЛОВДИВ

TOMOV PLAZA in PLOVDIV, BULGARIA

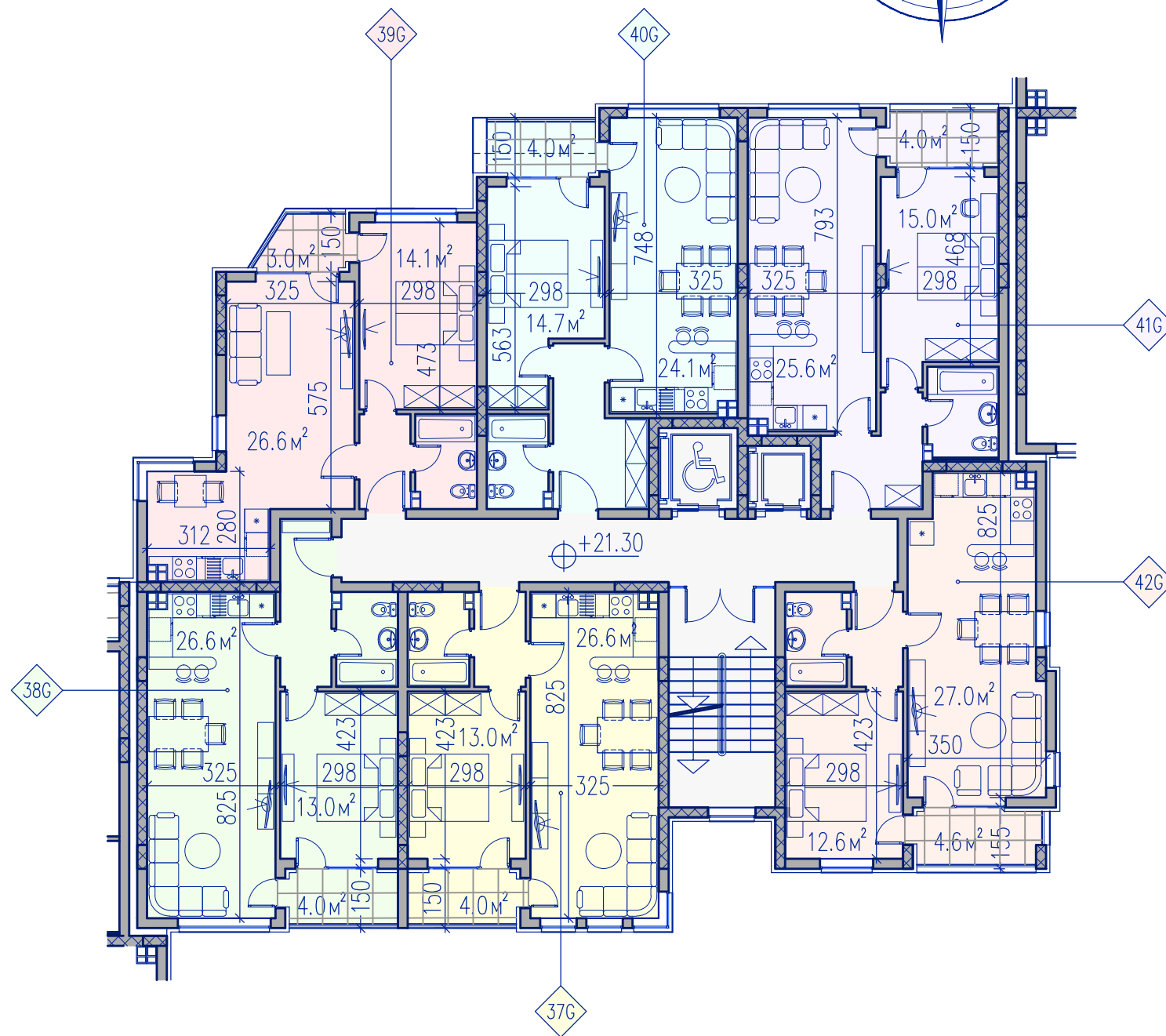
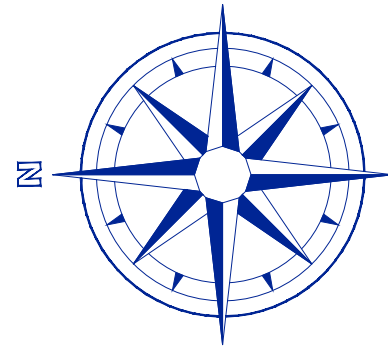

ЗАСТРОЕНИ ПЛОЩИ АПАРТАМЕНТИ БЕЗ ОБЩИ ЧАСТИ

- An. 37G – 57.93 кв. м
- An. 38G – 60.02 кв. м
- An. 39G – 60.13 кв. м
- An. 40G – 62.81 кв. м
- An. 41G – 62.74 кв. м
- An. 42G – 61.14 кв. м

ДЕСЕТИ ЕТАЖ
ДЕВЕТИ ЕТАЖ
ОСМИ ЕТАЖ
СЕДМИ ЕТАЖ
ШЕСТИ ЕТАЖ
ПЕТИ ЕТАЖ
ЧЕТВЪРТИ ЕТАЖ
ТРЕТИ ЕТАЖ
ВТОРИ ЕТАЖ
ПЪРВИ ЕТАЖ
ПОДЗЕМЕН ПАРКИНГ
ПОДЗЕМЕН ПАРКИНГ

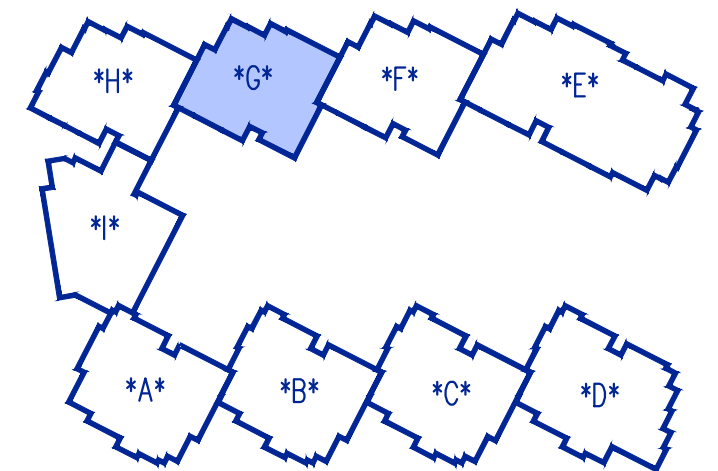

СЕКЦИЯ *G* – РАЗПРЕДЕЛЕНИЕ ОСМИ ЕТАЖ М 1:150

• ПРОАРХ • ПЛОВДИВ

TOMOV PLAZA in PLOVDIV, BULGARIA

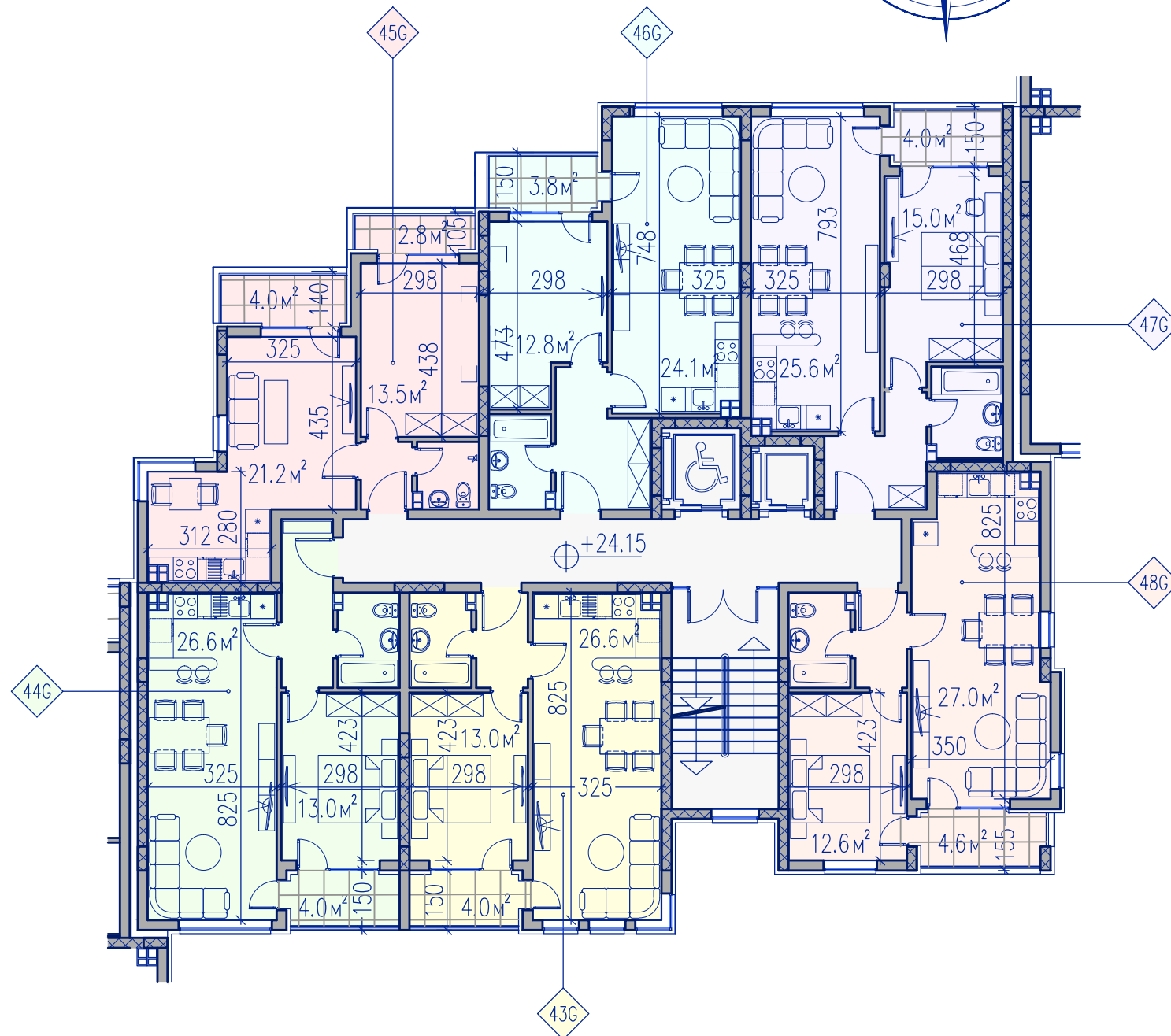
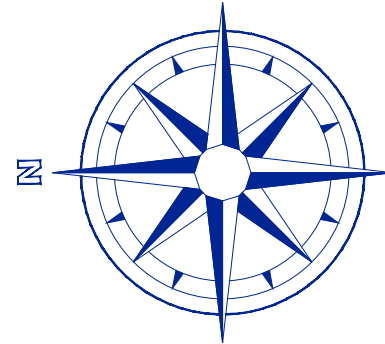

ЗАСТРОЕНИ ПЛОЩИ АПАРТАМЕНТИ БЕЗ ОБЩИ ЧАСТИ

- An. 43G – 57.93 кв. м
- An. 44G – 60.02 кв. м
- An. 45G – 57.14 кв. м
- An. 46G – 60.02 кв. м
- An. 47G – 62.74 кв. м
- An. 48G – 61.14 кв. м

ДЕСЕТИ ЕТАЖ
ДЕВЕТИ ЕТАЖ
ОСМИ ЕТАЖ
СЕДМИ ЕТАЖ
ШЕСТИ ЕТАЖ
ПЕТИ ЕТАЖ
ЧЕТВЪРТИ ЕТАЖ
ТРЕТИ ЕТАЖ
ВТОРИ ЕТАЖ
ПЪРВИ ЕТАЖ
ПОДЗЕМЕН ПАРКИНГ
ПОДЗЕМЕН ПАРКИНГ

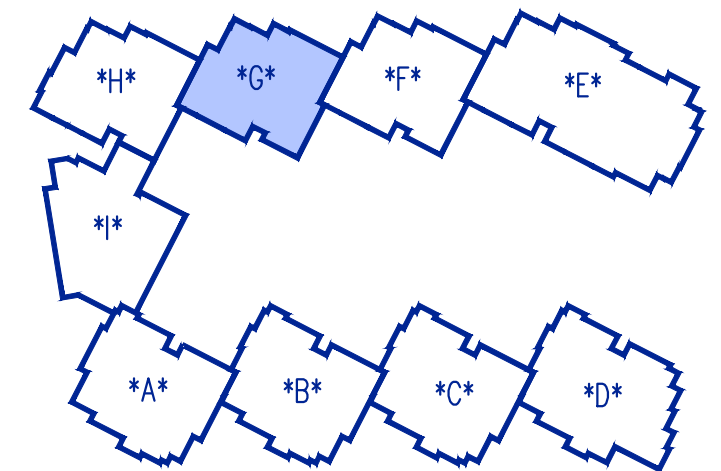

СЕКЦИЯ *G* – РАЗПРЕДЕЛЕНИЕ ДЕВЕТИ ЕТАЖ М 1:150

• ПРОАРХ • ПЛОВДИВ

TOMOV PLAZA in PLOVDIV, BULGARIA

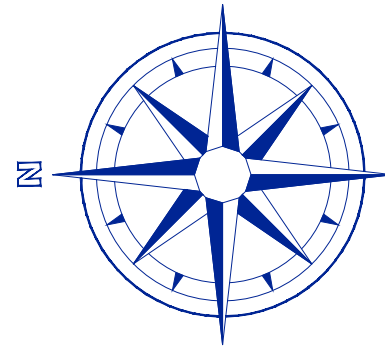

ЗАСТРОЕНИ ПЛОЩИ АПАРТАМЕНТИ БЕЗ ОБЩИ ЧАСТИ

Ап. 49G – 57.93 кв. м
 Ап. 50G – 72.54 кв. м
 Ап. 51G – 64.36 кв. м
 Ап. 52G – 61.14 кв. м

ДЕСЕТИ ЕТАЖ
ДЕВЕТИ ЕТАЖ
ОСМИ ЕТАЖ
СЕДМИ ЕТАЖ
ШЕСТИ ЕТАЖ
ПЕТИ ЕТАЖ
ЧЕТВЪРТИ ЕТАЖ
ТРЕТИ ЕТАЖ
ВТОРИ ЕТАЖ
ПЪРВИ ЕТАЖ
ПОДЗЕМЕН ПАРКИНГ
ПОДЗЕМЕН ПАРКИНГ

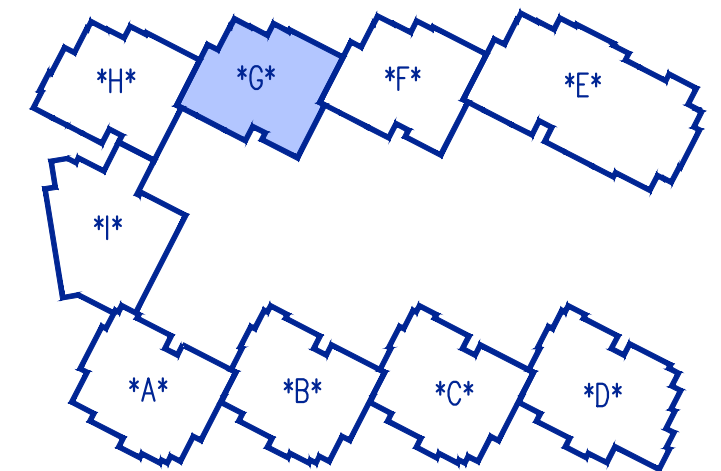
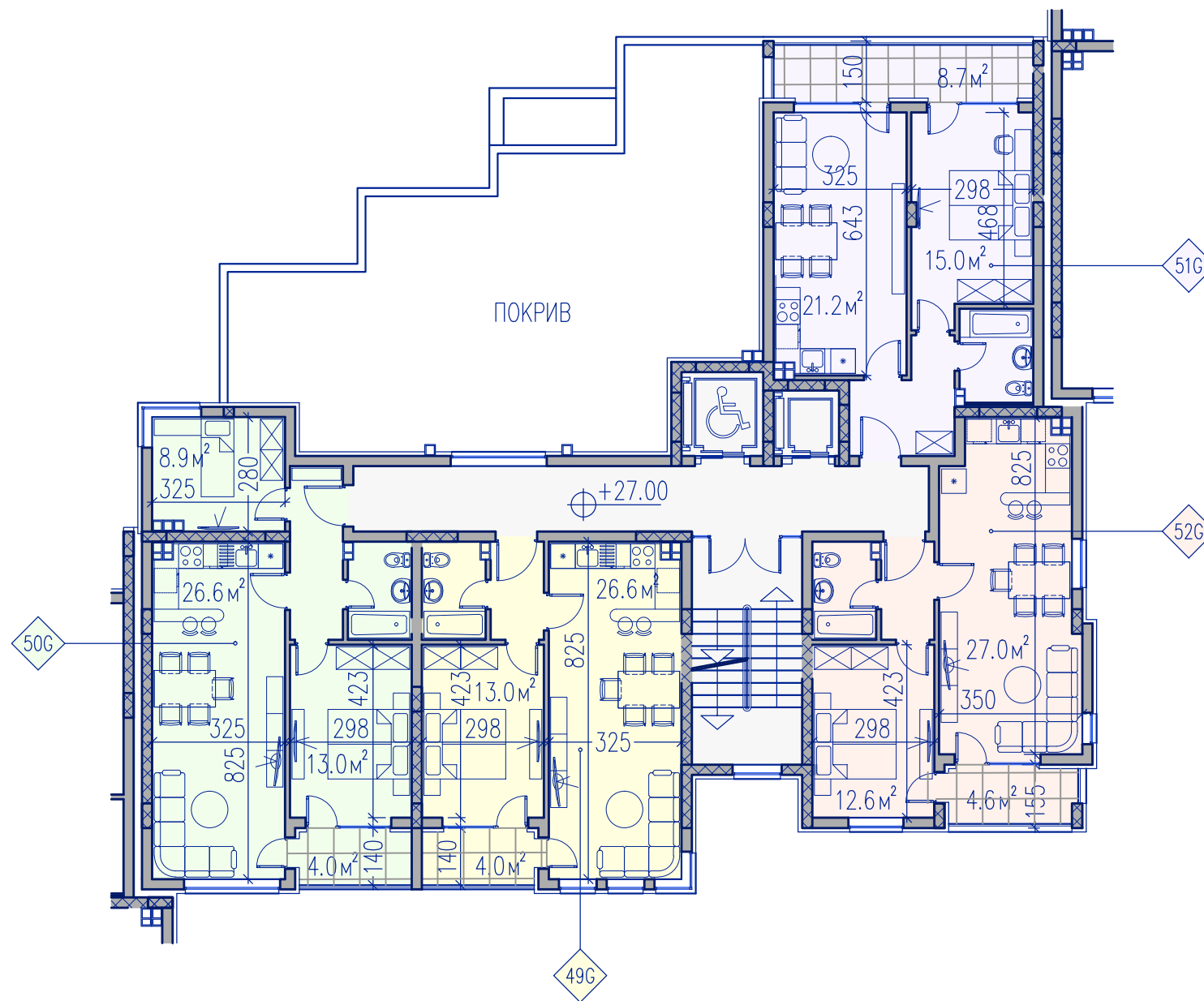

СЕКЦИЯ *G* – РАЗПРЕДЕЛЕНИЕ ДЕСЕТИ ЕТАЖ М 1:150

• ПРОАРХ • ПЛОВДИВ

Сграда Н-1

Етажи: 10

РЗП: **4473,34 кв.м.**

Общо апартаменти: **57 бр.**

Студио: 1 бр.

Двустайни ап.: 54 бр.

Тристайни ап.: 2 бр.

TOMOV PLAZA in PLOVDIV, BULGARIA

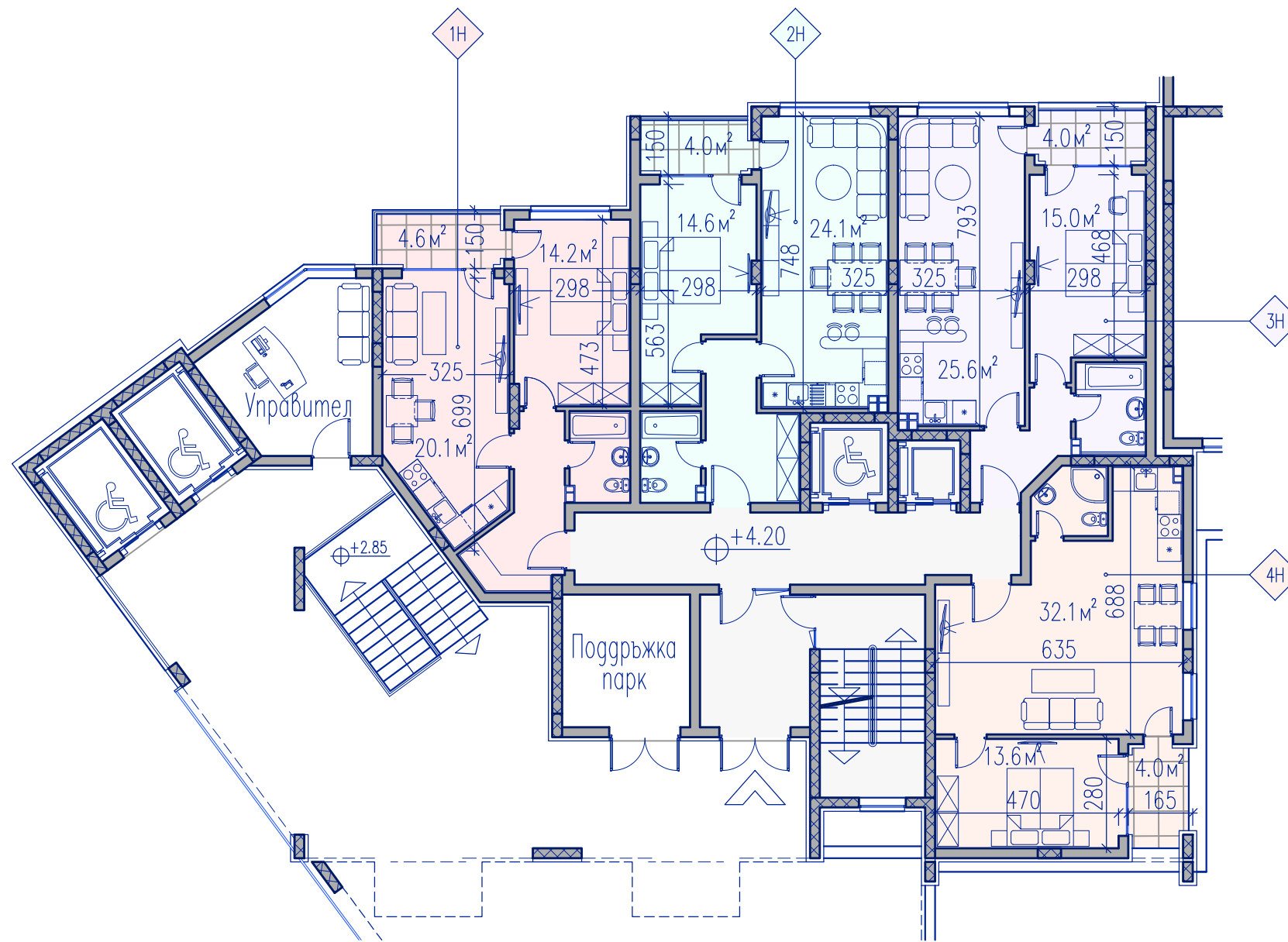
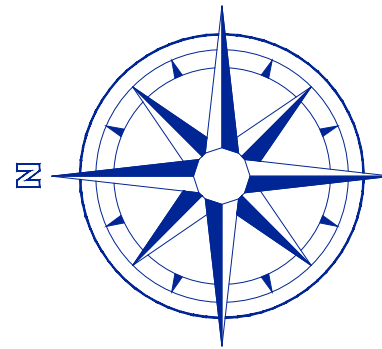

ЗАСТРОЕНИ ПЛОЩИ АПАРТАМЕНТИ БЕЗ ОБЩИ ЧАСТИ

- An. 1H — 58.66 кв. м
- An. 2H — 62.81 кв. м
- An. 3H — 61.59 кв. м
- An. 4H — 63.11 кв. м

ДЕСЕТИ ЕТАЖ
ДЕВЕТИ ЕТАЖ
ОСМИ ЕТАЖ
СЕДМИ ЕТАЖ
ШЕСТИ ЕТАЖ
ПЕТИ ЕТАЖ
ЧЕТВЪРТИ ЕТАЖ
ТРЕТИ ЕТАЖ
ВТОРИ ЕТАЖ
ПЪРВИ ЕТАЖ
ПОДЗЕМЕН ПАРКИНГ
ПОДЗЕМЕН ПАРКИНГ

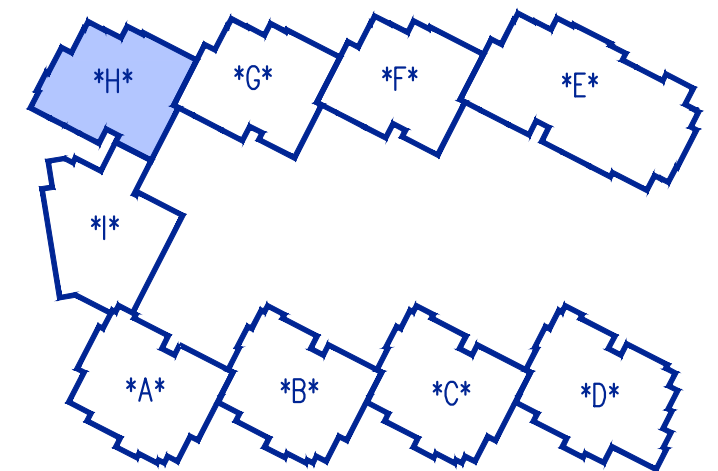

СЕКЦИЯ *H* — РАЗПРЕДЕЛЕНИЕ ВТОРИ ЕТАЖ М 1:150

• ПРОАРХ • ПЛОВДИВ

TOMOV PLAZA in PLOVDIV, BULGARIA

ЗАСТРОЕНИ ПЛОЩИ АПАРТАМЕНТИ

БЕЗ ОБЩИ ЧАСТИ

An. 5H – 51.84 кв.м	An. 12H – 59.68 кв.м
An. 6H – 56.03 кв.м	An. 13H – 57.56 кв.м
An. 7H – 61.75 кв.м	An. 14H – 64.87 кв.м
An. 8H – 62.81 кв.м	An. 15H – 50.89 кв.м
An. 9H – 61.59 кв.м	An. 16H – 63.82 кв.м
An. 10H – 48.23 кв.м	An. 17H – 76.35 кв.м
An. 11H – 37.12 кв.м	

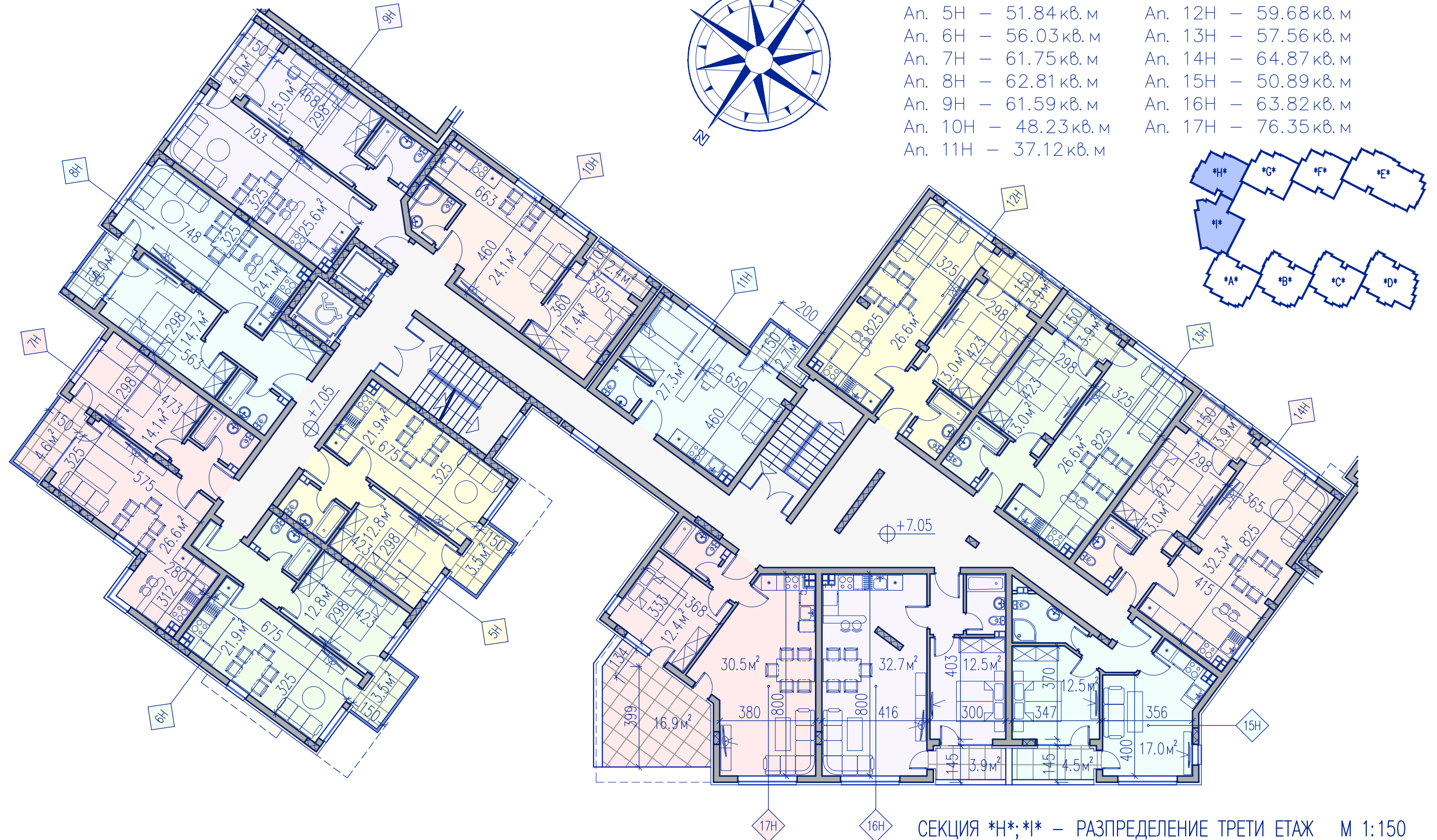
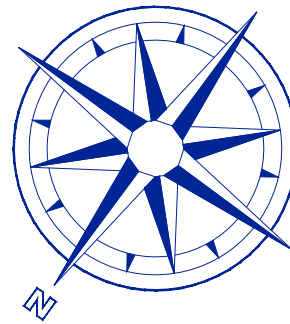

СЕКЦИЯ *H*; *I* – РАЗПРЕДЕЛЕНИЕ ТРЕТИ ЕТАЖ М 1:150

• ПРОАРХ • ПЛОВДИВ

TOMOV PLAZA in PLOVDIV, BULGARIA

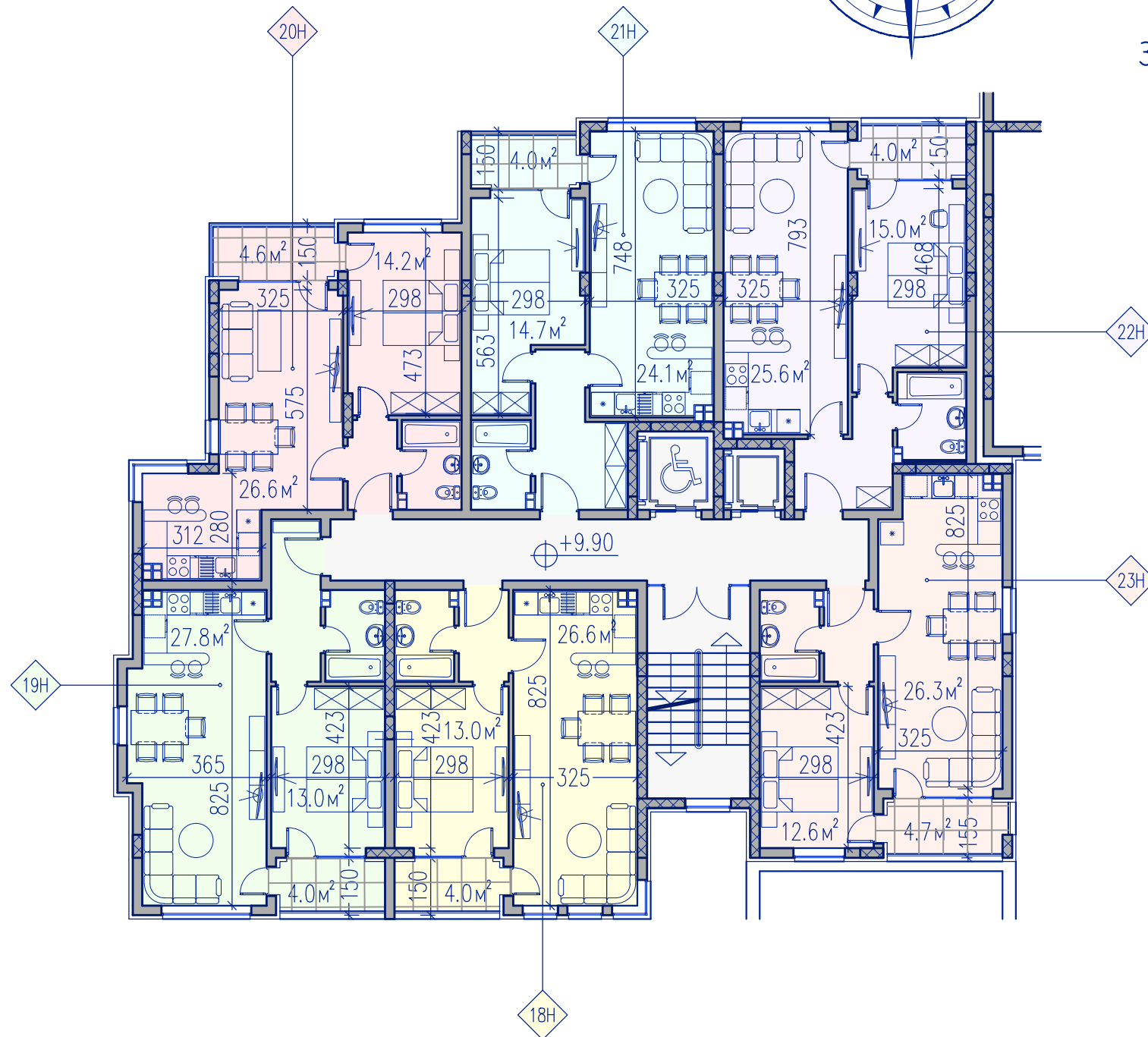
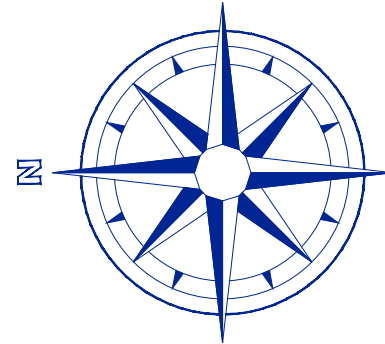

ЗАСТРОЕНИ ПЛОЩИ АПАРТАМЕНТИ БЕЗ ОБЩИ ЧАСТИ

An. 18H	–	58.22 кв. м
An. 19H	–	63.90 кв. м
An. 20H	–	61.75 кв. м
An. 21H	–	62.81 кв. м
An. 22H	–	62.74 кв. м
An. 23H	–	60.22 кв. м

ДЕСЕТИ ЕТАЖ
ДЕВЕТИ ЕТАЖ
ОСМИ ЕТАЖ
СЕДМИ ЕТАЖ
ШЕСТИ ЕТАЖ
ПЕТИ ЕТАЖ
ЧЕТВЪРТИ ЕТАЖ
ТРЕТИ ЕТАЖ
ВТОРИ ЕТАЖ
ПЪРВИ ЕТАЖ
ПОДЗЕМЕН ПАРКИНГ
ПОДЗЕМЕН ПАРКИНГ

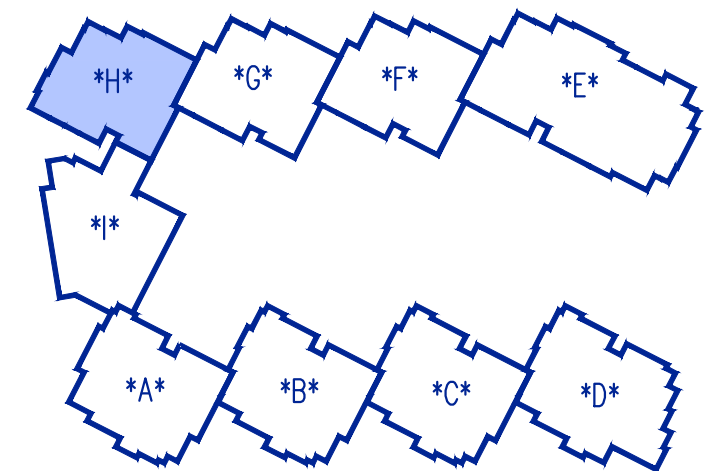

СЕКЦИЯ *H* – РАЗПРЕДЕЛЕНИЕ ЧЕТВЪРТИ ЕТАЖ М 1:150

TOMOV PLAZA in PLOVDIV, BULGARIA

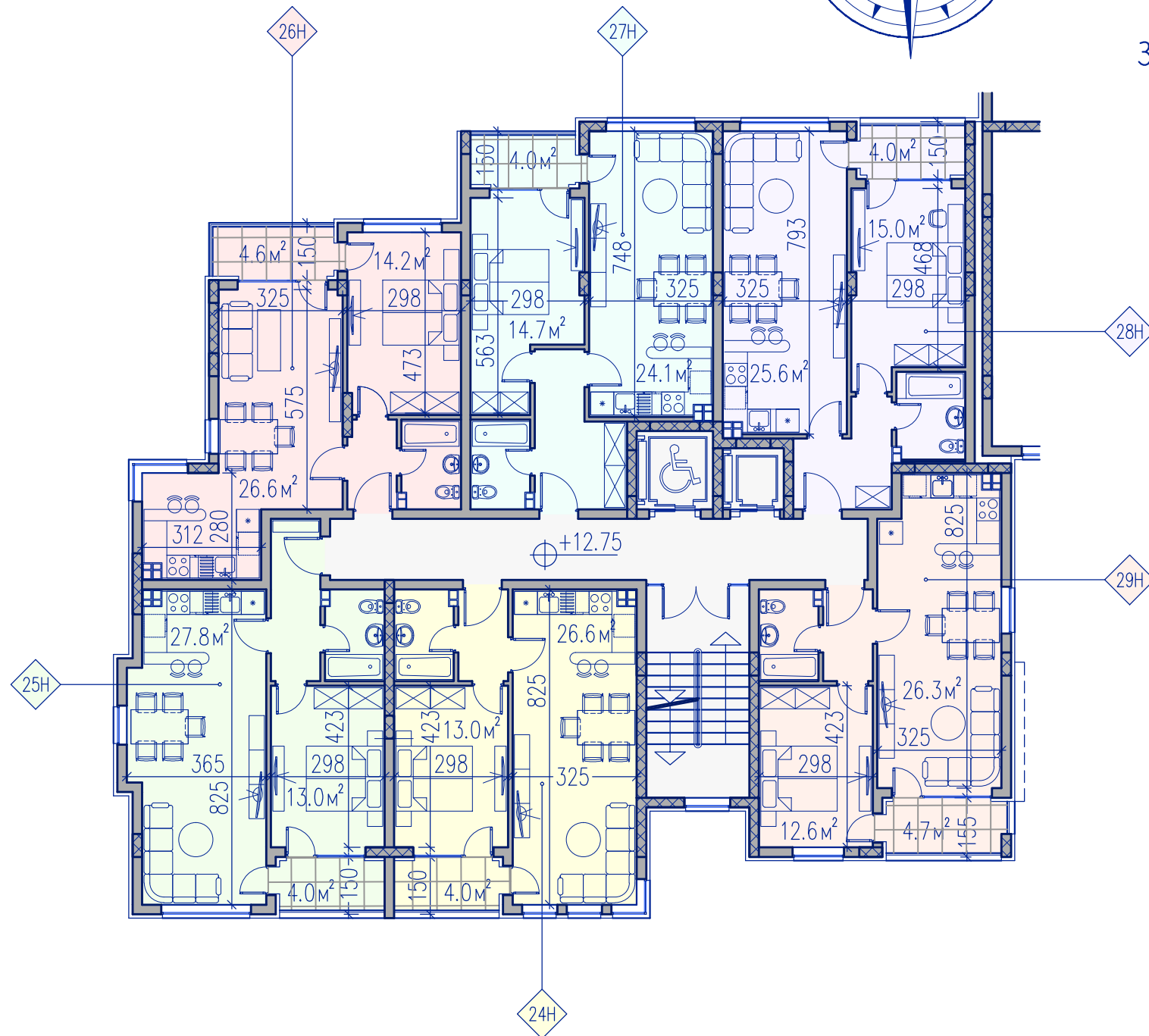
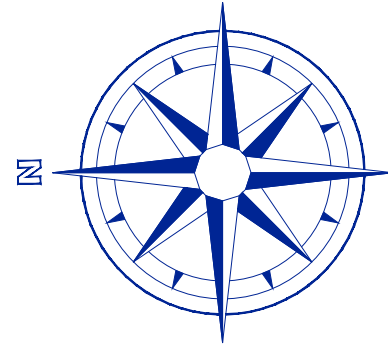

ЗАСТРОЕНИ ПЛОЩИ АПАРТАМЕНТИ БЕЗ ОБЩИ ЧАСТИ

- An. 24H – 58.22 кв. м
- An. 25H – 63.90 кв. м
- An. 26H – 61.75 кв. м
- An. 27H – 62.81 кв. м
- An. 28H – 62.74 кв. м
- An. 29H – 60.22 кв. м

ДЕСЕТИ ЕТАЖ
ДЕВЕТИ ЕТАЖ
ОСМИ ЕТАЖ
СЕДМИ ЕТАЖ
ШЕСТИ ЕТАЖ
ПЕТИ ЕТАЖ
ЧЕТВЪРТИ ЕТАЖ
ТРЕТИ ЕТАЖ
ВТОРИ ЕТАЖ
ПЪРВИ ЕТАЖ
ПОДЗЕМЕН ПАРКИНГ
ПОДЗЕМЕН ПАРКИНГ

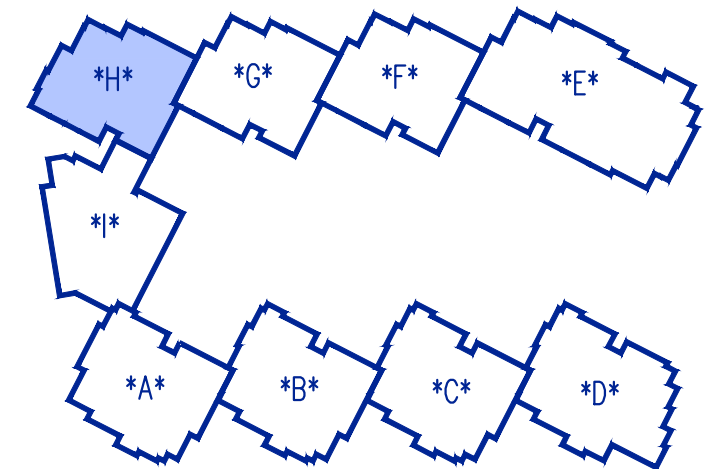

СЕКЦИЯ *H* – РАЗПРЕДЕЛЕНИЕ ПЕТИ ЕТАЖ М 1:150

• ПРОАРХ • ПЛОВДИВ

TOMOV PLAZA in PLOVDIV, BULGARIA

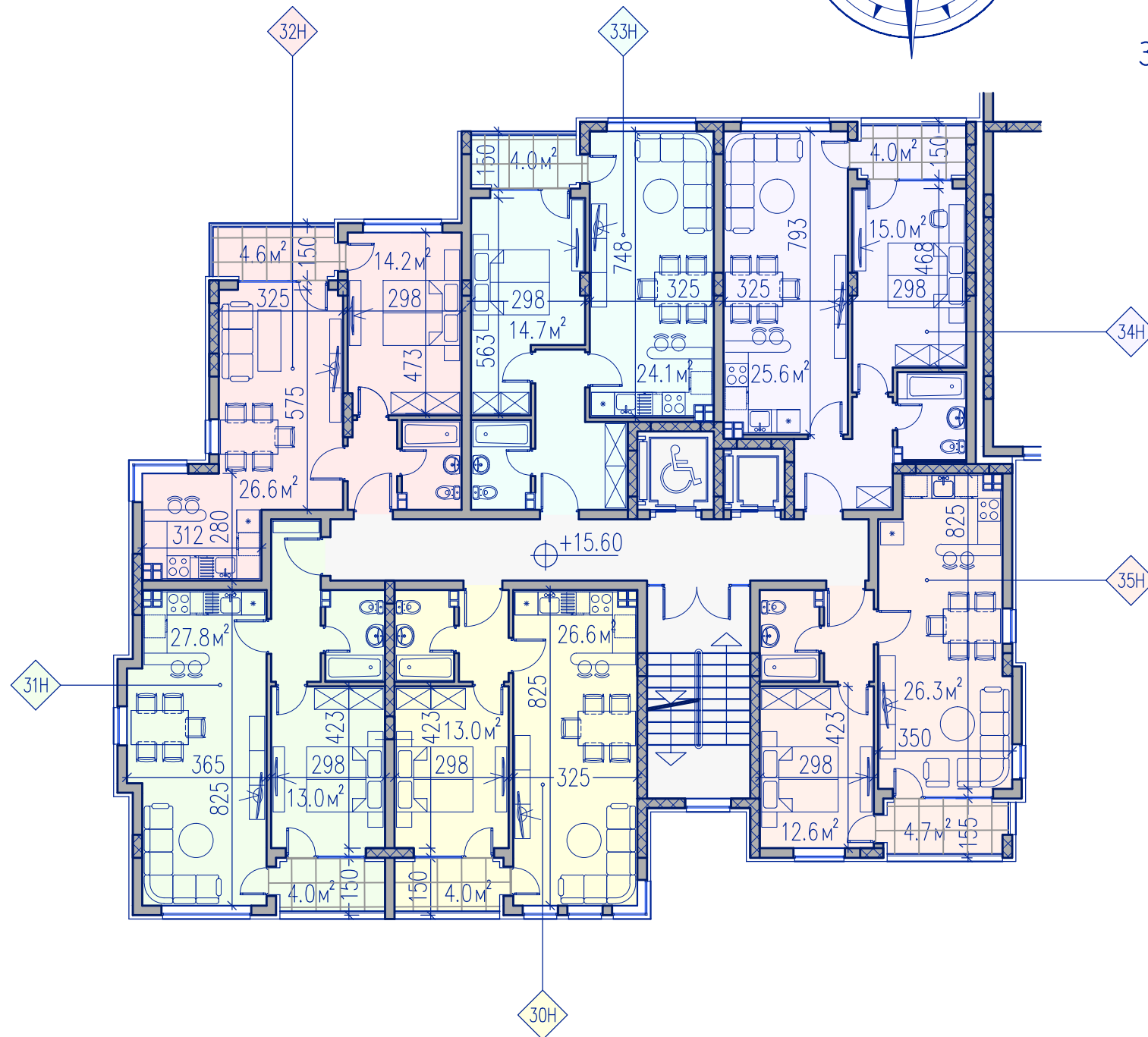
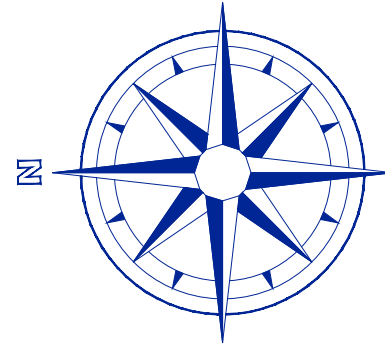

ЗАСТРОЕНИ ПЛОЩИ АПАРТАМЕНТИ БЕЗ ОБЩИ ЧАСТИ

An. 30H	—	58.22 кв. м
An. 31H	—	63.90 кв. м
An. 32H	—	61.75 кв. м
An. 33H	—	62.81 кв. м
An. 34H	—	62.74 кв. м
An. 35H	—	61.14 кв. м

ДЕСЕТИ ЕТАЖ
ДЕВЕТИ ЕТАЖ
ОСМИ ЕТАЖ
СЕДМИ ЕТАЖ
ШЕСТИ ЕТАЖ
ПЕТИ ЕТАЖ
ЧЕТВЪРТИ ЕТАЖ
ТРЕТИ ЕТАЖ
ВТОРИ ЕТАЖ
ПЪРВИ ЕТАЖ
ПОДЗЕМЕН ПАРКИНГ
ПОДЗЕМЕН ПАРКИНГ

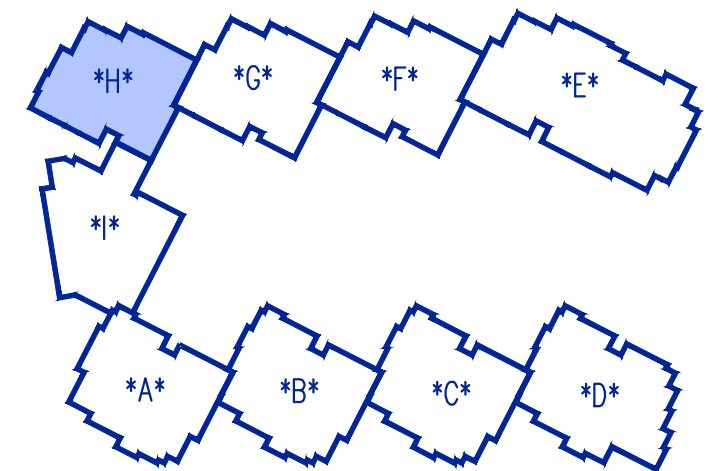

СЕКЦИЯ *Н* – РАЗПРЕДЕЛЕНИЕ ШЕСТИ ЕТАЖ М 1:150

• ПРОАРХ • ПЛОВДИВ

TOMOV PLAZA in PLOVDIV, BULGARIA

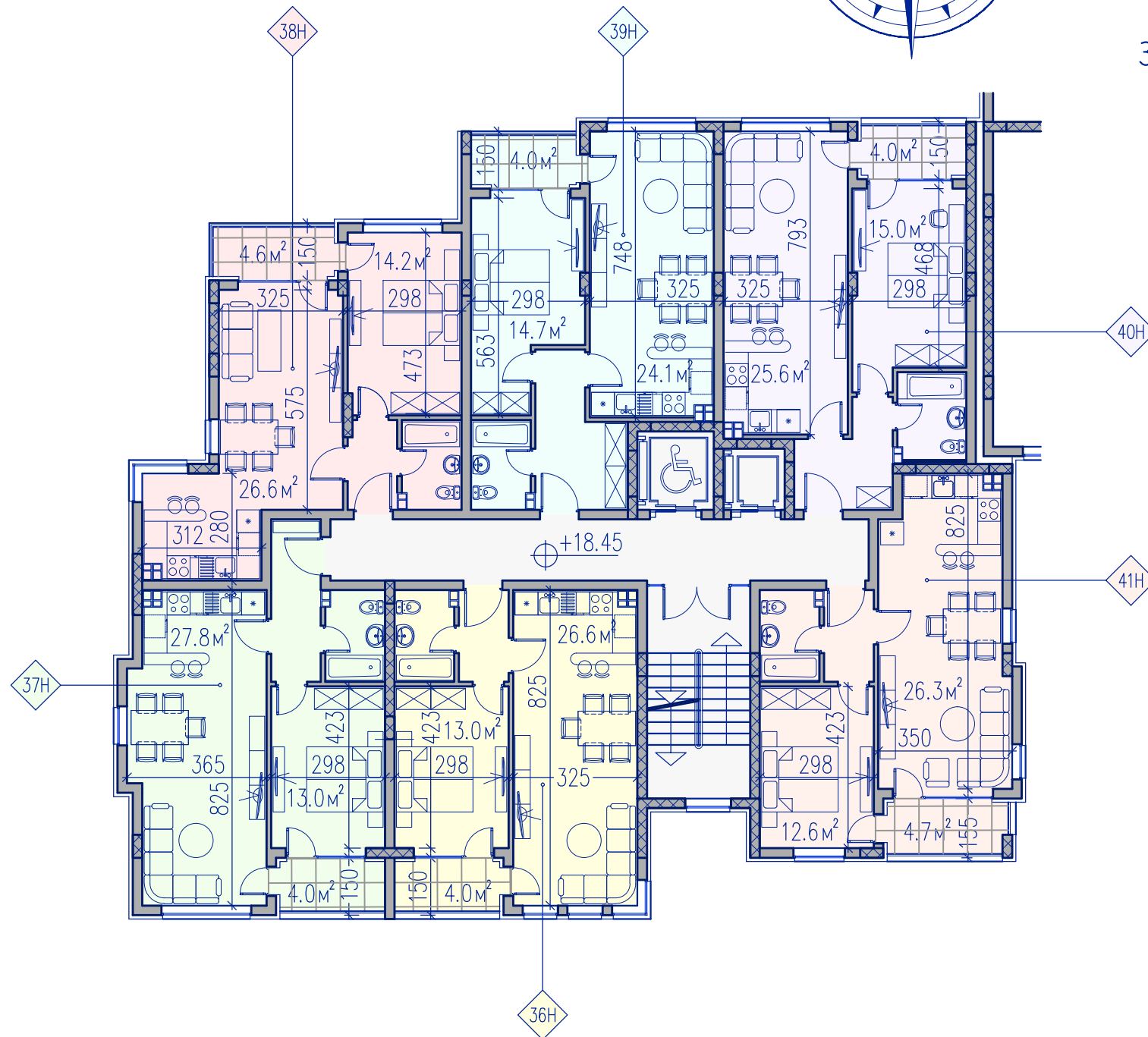
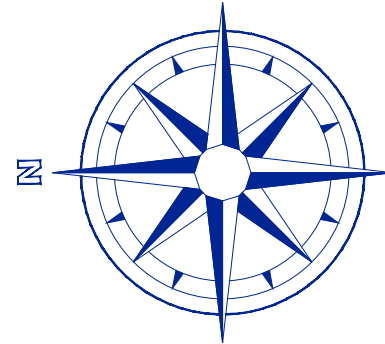

ЗАСТРОЕНИ ПЛОЩИ АПАРТАМЕНТИ БЕЗ ОБЩИ ЧАСТИ

An. 36H	—	58.22 кв. м
An. 37H	—	63.90 кв. м
An. 38H	—	61.75 кв. м
An. 39H	—	62.81 кв. м
An. 40H	—	62.74 кв. м
An. 41H	—	61.14 кв. м

ДЕСЕТИ ЕТАЖ
ДЕВЕТИ ЕТАЖ
ОСМИ ЕТАЖ
СЕДМИ ЕТАЖ
ШЕСТИ ЕТАЖ
ПЕТИ ЕТАЖ
ЧЕТВЪРТИ ЕТАЖ
ТРЕТИ ЕТАЖ
ВТОРИ ЕТАЖ
ПЪРВИ ЕТАЖ
ПОДЗЕМЕН ПАРКИНГ
ПОДЗЕМЕН ПАРКИНГ

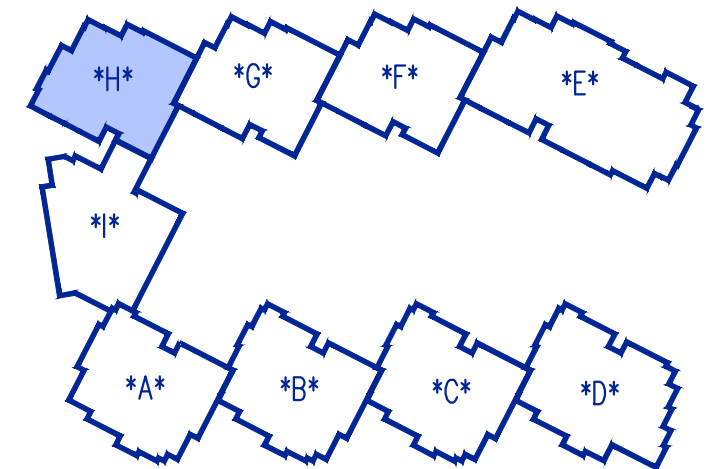

СЕКЦИЯ *H* – РАЗПРЕДЕЛЕНИЕ СЕДМИ ЕТАЖ М 1:150

• ПРОАРХ • ПЛОВДИВ

TOMOV PLAZA in PLOVDIV, BULGARIA

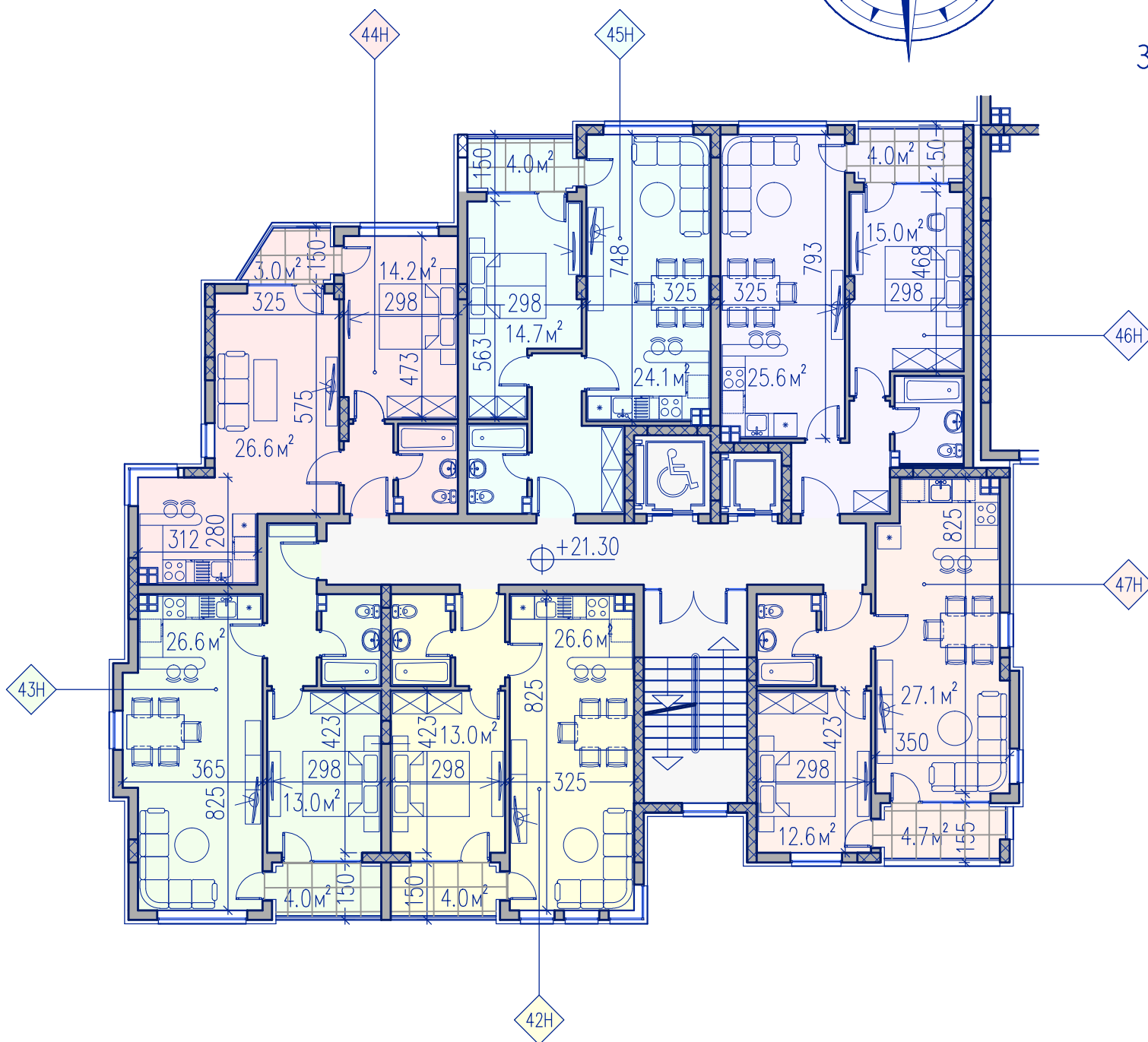
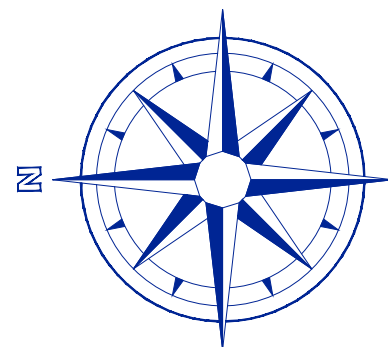

ЗАСТРОЕНИ ПЛОЩИ АПАРТАМЕНТИ БЕЗ ОБЩИ ЧАСТИ

- An. 42H – 57.93 кв. м
- An. 43H – 63.61 кв. м
- An. 44H – 60.16 кв. м
- An. 45H – 62.81 кв. м
- An. 46H – 62.74 кв. м
- An. 47H – 61.14 кв. м

ДЕСЕТИ ЕТАЖ
ДЕВЕТИ ЕТАЖ
ОСМИ ЕТАЖ
СЕДМИ ЕТАЖ
ШЕСТИ ЕТАЖ
ПЕТИ ЕТАЖ
ЧЕТВЪРТИ ЕТАЖ
ТРЕТИ ЕТАЖ
ВТОРИ ЕТАЖ
ПЪРВИ ЕТАЖ
ПОДЗЕМЕН ПАРКИНГ
ПОДЗЕМЕН ПАРКИНГ

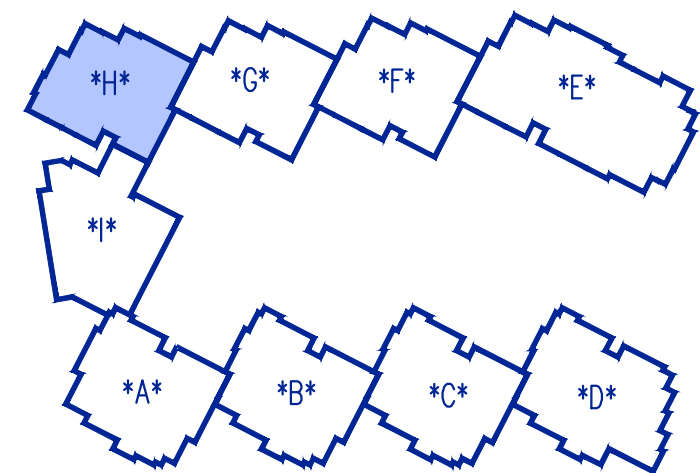

СЕКЦИЯ *H* – РАЗПРЕДЕЛЕНИЕ ОСМИ ЕТАЖ М 1:150

TOMOV PLAZA in PLOVDIV, BULGARIA

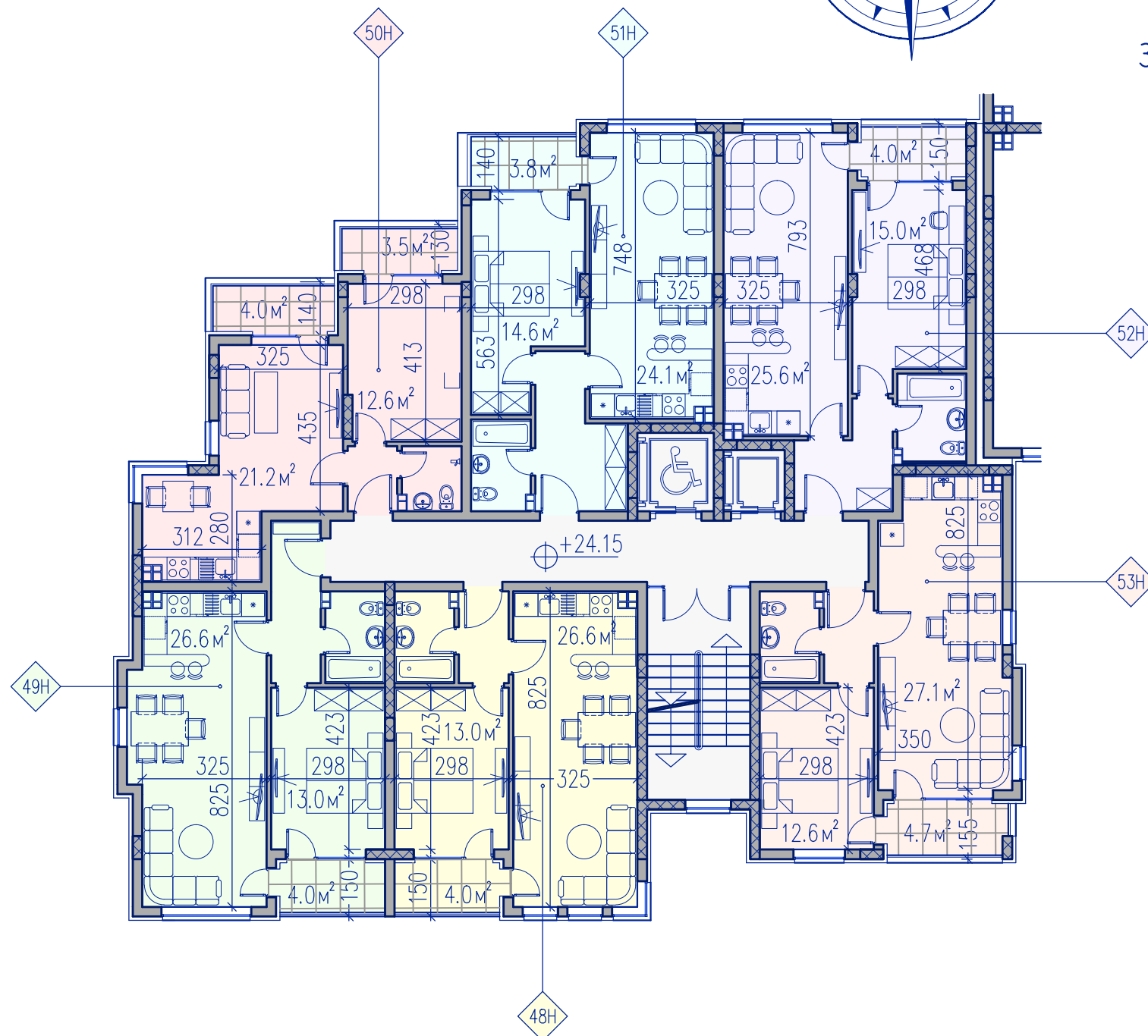
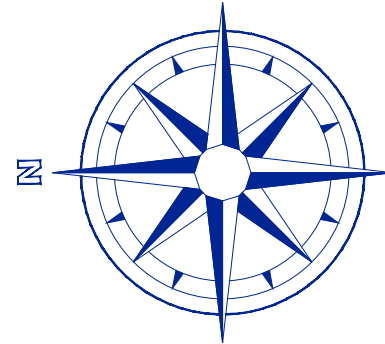

ЗАСТРОЕНИ ПЛОЩИ АПАРТАМЕНТИ БЕЗ ОБЩИ ЧАСТИ

- An. 48H – 57.93 кв. м
- An. 49H – 63.61 кв. м
- An. 50H – 57.14 кв. м
- An. 51H – 62.81 кв. м
- An. 52H – 62.74 кв. м
- An. 53H – 61.14 кв. м

ДЕСЕТИ ЕТАЖ
ДЕВЕТИ ЕТАЖ
ОСМИ ЕТАЖ
СЕДМИ ЕТАЖ
ШЕСТИ ЕТАЖ
ПЕТИ ЕТАЖ
ЧЕТВЪРТИ ЕТАЖ
ТРЕТИ ЕТАЖ
ВТОРИ ЕТАЖ
ПЪРВИ ЕТАЖ
ПОДЗЕМЕН ПАРКИНГ
ПОДЗЕМЕН ПАРКИНГ

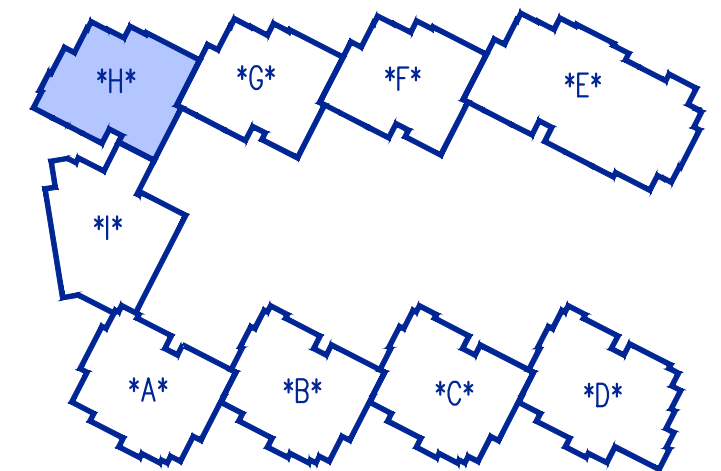

СЕКЦИЯ *H* – РАЗПРЕДЕЛЕНИЕ ДЕВЕТИ ЕТАЖ М 1:150

• ПРОАРХ • ПЛОВДИВ

TOMOV PLAZA in PLOVDIV, BULGARIA

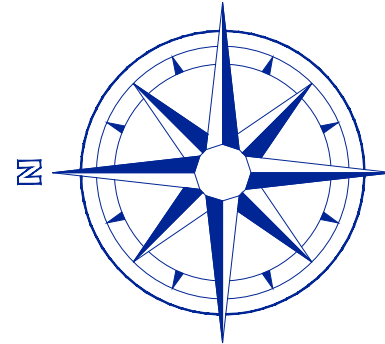

ЗАСТРОЕНИ ПЛОЩИ АПАРТАМЕНТИ БЕЗ ОБЩИ ЧАСТИ

Ап. 54Н – 57.93 кв. м
 Ап. 55Н – 76.16 кв. м
 Ап. 56Н – 93.15 кв. м
 Ап. 57Н – 61.14 кв. м

ДЕСЕТИ ЕТАЖ
ДЕВЕТИ ЕТАЖ
ОСМИ ЕТАЖ
СЕДМИ ЕТАЖ
ШЕСТИ ЕТАЖ
ПЕТИ ЕТАЖ
ЧЕТВЪРТИ ЕТАЖ
ТРЕТИ ЕТАЖ
ВТОРИ ЕТАЖ
ПЪРВИ ЕТАЖ
ПОДЗЕМЕН ПАРКИНГ
ПОДЗЕМЕН ПАРКИНГ

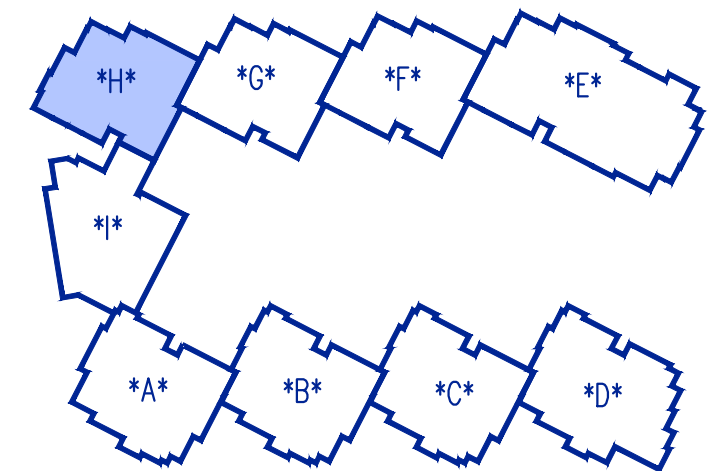
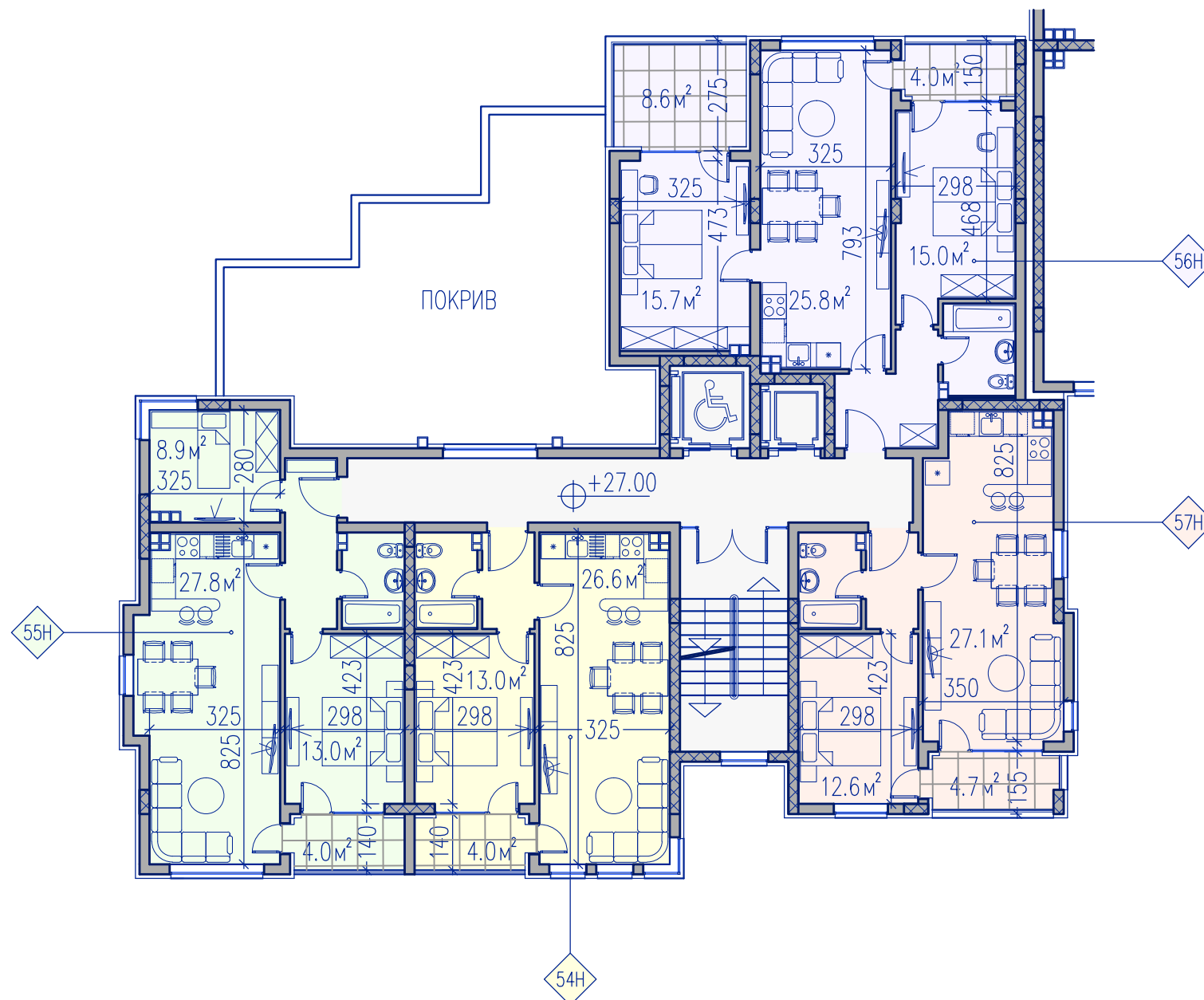

СЕКЦИЯ *Н* – РАЗПРЕДЕЛЕНИЕ ДЕСЕТИ ЕТАЖ М 1:150

• ПРОАРХ • ПЛОВДИВ